

## COMPROBANTE UNICO DE REGISTRO

Institucion:	141 INSTITUTO NACIONAL DE PATRIMONIO CULTURAL	Reporte	rptComprobanteGastos.rdlc		
U. Ejecutora:	0000	Fecha Elaboración		No. CUR    No. Original	
Unid. Desc:	0000	026	01	2015	288    215
Tipo Documento Respaldo		Clase Documento		No. Expediente	
COMPROBANTES ADMINISTRATIVOS DE GASTOS		LIQUIDACION DE GASTOS		2014-R3-394	
				113	

Clase de Registro:	DEVENGADO	Clase de Gasto:	OTROS GASTOS	RPA	RTO	DEV
Banco:	BANCO PICHINCHA	Cuenta Monetaria:	6239448300			
Comprobante	GASTOS	Numero Operación	0			
Beneficiario:	0603972555 CARRASCO MONTESDEOCA RAUL BERNARDO					

### AFECTACION PRESUPUESTARIA

PG	SP	PY	ACT	ITEM	UBG	FTE	ORG	N. Prest	DESCRIPCION	MONTO
01	00	000	001	530303	0601	001	0000	0000	Viaticos y Subsistencias en el Interior	80.00
<b>TOTAL PRESUPUESTARIO</b>										<b>80.00</b>
IVA										0.00
<b>SUB - TOTAL</b>										<b>80.00</b>
RETENCIONES IVA										0.00
<b>TOTAL DEDUCCIONES PRESUPUESTARIO</b>										<b>0.00</b>
<b>TOTAL A PAGAR</b>										<b>80.00</b>

**SON:** OCHENTA DOLARES

**DESCRIPCION:** REGIONAL 3.- PAGO A ING. RAUL CARRASCO - INGENIERO CIVIL PAGO POR SUBSISTENCIA DE LAS MOVILIZACIÓN A LAS CIUDADES DE SAQUISILÍ Y LATACUNGA CORRESPONDIENTE AL MES DE DICIEMBRE 2014.

<b>APROBACION DE PAGO</b>  TESORERA PAGADORA	<b>RECIBI CONFORME</b>  Fecha: 26/01/2015 C.I.: 0603972555
---	--

DATOS APROBACION		
ESTADO	REGISTRADO:	APROBADO:
<b>APROBADO</b>  FECHA: 26/01/2015	 Funcionario Responsable	 DIRECTOR REGIONAL 3

**COMPROBANTE UNICO DE REGISTRO**

Institucion:	141 INSTITUTO NACIONAL DE PATRIMONIO CULTURAL	Reporte	rptComprobanteGastos.rdlc		
U. Ejecutora:	0000	Fecha Elaboración	No. CUR No. Original		
Unid. Desc:	0000	023 01 2015	215 215		
Tipo Documento Respaldo		Clase Documento	No.	No. Expediente	
COMPROBANTES ADMINISTRATIVOS DE GASTOS		SOLICITUD DE COMPRA O DE SERVICIOS	R3-2014-399	113	

Clase de Registro:	COMPROMETIDO	Clase de Gasto:	OTROS GASTOS	RPA	RTO	DEV
Banco:		Cuenta Monetaria:				
Comprobante	GASTOS	Numero Operación	0			
Beneficiario:	0603972555 CARRASCO MONTESDEOCA RAUL BERNARDO					

**AFECTACION PRESUPUESTARIA**

PG	SP	PY	ACT	ITEM	UBG	FTE	ORG	N. Prest	DESCRIPCION	MONTO
01	00	000	001	530303	0601	001	0000	0000	Viaticos y Subsistencias en el Interior	80.00
<b>TOTAL PRESUPUESTARIO</b>										<b>80.00</b>
<b>IVA</b>										<b>0.00</b>
<b>SUB - TOTAL</b>										<b>80.00</b>
<b>RETENCIONES IVA</b>										<b>0.00</b>
<b>TOTAL DEDUCCIONES PRESUPUESTARIO</b>										<b>0.00</b>
<b>TOTAL A PAGAR</b>										<b>80.00</b>

**SON:** OCHENTA DOLARES

**DESCRIPCION:** REGIONAL 3.- RAUL CARRASCO - INGENIERO CIVIL PAGO POR MOVILIZACIÓN A LAS CIUDADES DE SAQUISILI Y LATACUNGA CORRESPONDIENTE AL MES DE DICIEMBRE 2014, CERTIFICACIÓN N°27.

**DATOS APROBACIÓN**

ESTADO	REGISTRADO:	APROBADO:
<b>APROBADO</b>		
FECHA: 23/01/2015	Funcionario Responsable	Director Financiero

**INSTITUTO NACIONAL E PATRIMONIO CULTURAL  
REGIONAL 3  
GESTION ADMINISTRATIVA FINANCIERA**

**PLANILLA DE LIQUIDACION DE VALORES DE VIATICOS, MOVILIZACION Y SUBSISTENCIAS EN EL INTERIOR**  
FECHA 22 de enero de 2015

NOMBRE DEL FUNCIONARIO	LUGAR	CARGO	DIAS	DESDE	HASTA	TARIFA VIATICO DIARIO (ver a fo 328-2400716-A4, 1-RIC ver 5/7/2014)	VALOR DEL VIATICO	SUBSISTENCIA	ANTICIPO ENTREGADO FONDO No.	MOVILIZACION Y PEAJES	COMBUSTIBLE	VALOR TOTAL DE FACTURAS PRESENTADAS HOSPITAL Y ALIMENTACION	VALOR TOTAL LIQUIDADO EN COMISION	VALOR A DESCONTAR EN ROL	VALOR A PAGAR			
Ing. Raul Bernardo Carrasco	Saquisllí Cotopaxi	Ingeniero Civil	0	18-dic	18-dic	80	0	40	0				40,00	CERO	40,00			
Ing. Raul Bernardo Carrasco	Latacunga Cotopaxi	Ingeniero Civil	0	23-dic	23-dic	80	0	40	0				40,00	CERO	40,00			
			0				0	0	0				0,00	CERO	0,00			
			0				0	0	0				0,00	CERO	0,00			
			0				0	0	0				0,00	CERO	0,00			
			0				0	0	0				0,00	CERO	0,00			
			0				0	0	0				0,00	CERO	0,00			
			0				0	0	0				0,00	CERO	0,00			
			0				0	0	0				0,00	CERO	0,00			
			0				0	0	0				0,00	CERO	0,00			
			0				0	0	0				0,00	CERO	0,00			
			0				0	0	0				0,00	CERO	0,00			
			0				0	0	0				0,00	CERO	0,00			
			0				0	0	0				0,00	CERO	0,00			
			0				0	0	0				0,00	CERO	0,00			
			0				0	0	0				0,00	CERO	0,00			
			0				0	0	0				0,00	CERO	0,00			
			0				0	0	0				0,00	CERO	0,00			
			0				0	0	0				0,00	CERO	0,00			
<b>TOTAL PLANILLA DE PAGO</b>													<b>0,00</b>	<b>0,00</b>	<b>0,00</b>	<b>80,00</b>	<b>CERO</b>	<b>80,00</b>

DESTINO DE LA COMISION:

Saquisllí Cotopaxi      Latacunga Cotopaxi

DESCRIPCION DE EVENTO: SAQUISLLÍ: Evaluación técnica de todos los elementos estructurales de las edificaciones del Sr. Henry Titusuntu y otros para la restauración. LATACUNGA.- Presentación de indagación previa de inmueble derrocado en la Fiscalía de Latacunga, e inspección el bañ de Sra. Paula Mayo.

GESTION ADMINISTRATIVA FINANCIERA	
Control Previo	Tesororia

215

**INFORME DE SERVICIOS INSTITUCIONALES**

Nro. SOLICITUD DE AUTORIZACIÓN PARA  
CUMPLIMIENTO DE SERVICIOS INSTITUCIONALES  
*R3-2014-399*

FECHA DE INFORME (dd-mmm-aaaa)  
**19/diciembre/2014**

**DATOS GENERALES**

APELLIDOS - NOMBRES DE LA O EL SERVIDOR  
*Carrasco Montesdeoca Raúl Bernardo*

PUESTO QUE OCUPA:  
*Servidor Público 5*

CIUDAD – PROVINCIA DEL SERVICIO INSTITUCIONAL  
*Saquisilí – Cotopaxi*

NOMBRE DE LA UNIDAD A LA QUE PERTENECE LA O EL  
SERVIDOR  
*Ingeniero Civil Regional R-3*

SERVIDORES QUE INTEGRAN EL SERVICIO INSTITUCIONAL: Arq. Cesar García, Arq. Miguel Chávez, Ing. Raúl Carrasco Montesdeoca.  
Nombre del señor Conductor: Sr. David Layedra

**INFORME DE ACTIVIDADES Y PRODUCTOS ALCANZADOS**

**Actividades Realizadas:**

*Inspección y evaluación de la vivienda ubicada en la Parroquia Matriz, Cantón Saquisilí, Provincia de Cotopaxi, de propiedad del Sr. Henry Titusunta, verificación del estado de conservación in situ, evaluación y análisis estructural visualizándose presencia de óxido salino en mamposterías, degradación y desfragmentación de revoques de elementos portantes, pudrición y elevado porcentaje de humedad en el piso, siendo necesario por las características constructivas someterse a una rehabilitación total del inmueble para otorgarle parámetros de habitabilidad y uso el mismo que se encuentra en total abandono.*



*Inspección y evaluación de la vivienda ubicada en la Parroquia Matriz, Cantón Saquisilí, Provincia de Cotopaxi, de propiedad de Varios herederos, verificación del estado de conservación in situ, evaluación y análisis estructural visualizándose presencia de grietas y fisuras en mamposterías, degradación y desfragmentación de revoques de elementos portantes, pudrición y elevado porcentaje de humedad en el piso, siendo necesario por las características constructivas someterse a una rehabilitación total del inmueble para otorgarle parámetros de habitabilidad.*

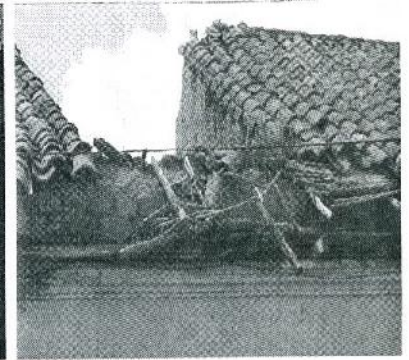
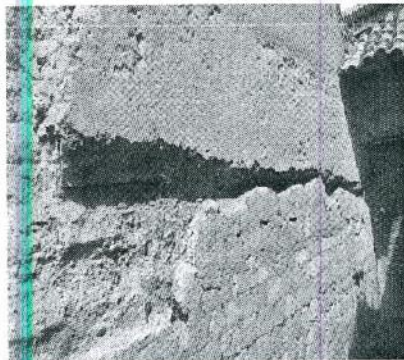

Inspección y evaluación de la vivienda ubicada en la Parroquia Matriz, Cantón Saquisilí, Provincia de Cotopaxi, de propiedad del Varios propietarios, verificación del estado de conservación in situ, evaluación y análisis estructural visualizándose presencia de grietas y fisuras en mamposterías, degradación y desfragmentación de revoques de mamposterías, pudrición, xilófagos y elevado porcentaje de humedad en elementos de madera (pórticos), siendo necesario por las características constructivas someterse a una rehabilitación total del inmueble para otorgarle parámetros de habitabilidad y uso el mismo que se encuentra en total abandono.

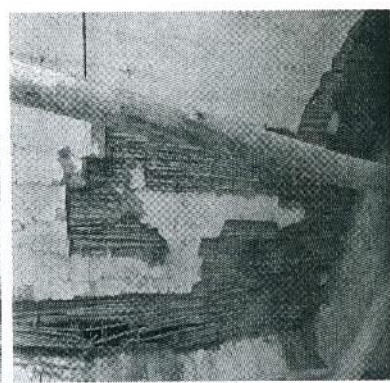
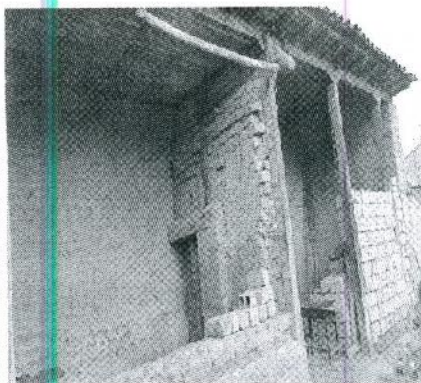

**Productos Alcanzados:**

- Evaluación técnica de todos los elementos estructurales de las edificaciones in situ.
- Constatación del estado de conservación de la vivienda.
- Recomendaciones de restauraciones y mantenimientos de elementos estructurales en la vivienda para su conservación.

ITINERARIO	SALIDA	LLEGADA	NOTA
FECHA dd-mmm-aaa	18-dic-2014	18-dic-2014	Estos datos se refieren al tiempo efectivamente utilizado en el cumplimiento del servicio institucional, desde la salida del lugar de residencia o trabajo habituales o del cumplimiento del servicio institucional según sea el caso, hasta su llegada de estos sitios.
HORA hh:mm	07:00H00	21:00H00	

TRANSPORTE						
TIPO DE TRANSPORTE (Aéreo, terrestre, marítimo, otros)	NOMBRE DE TRANSPORTE	RUTA	SALIDA		LLEGADA	
			FECHA dd-mmm-aaaa	HORA hh:mm	FECHA dd-mmm-aaaa	HORA hh:mm
TERRESTRE	INSTITUCIONAL	RIOBAMBA / SAQUISILI	18-DIC-2014	07:00H00	18-DIC-2014	11:00H00
TERRESTRE	INSTITUCIONAL	SAQUISILI / RIOBAMBA	18-DIC-2014	18:30H00	18-DIC-2014	21:00H00

NOTA: En caso de haber utilizado transporte público, se deberá adjuntar obligatoriamente los pases a bordo o boletos.

**OBSERVACIONES**

FIRMA DE LA O EL SERVIDOR COMISIONADO	NOTA
 NOMBRE: Ing. Raúl Carrasco Montesdeoca	El presente informe deberá presentarse dentro del término de 4 días del cumplimiento de servicios institucionales, caso contrario la liquidación se demorará e incluso de no presentarlo tendría que restituir los valores percibidos. Cuando el cumplimiento de servicios institucionales sea superior al número de días autorizados, se deberá adjuntar la autorización por escrito de la Máxima Autoridad o su Delegado

FIRMAS DE APROBACIÓN	
FIRMA DE LA O EL RESPONSABLE DE LA UNIDAD DEL SERVIDOR COMISIONADO   NOMBRE: Arq. Sara Silva Cajas. CARGO: Directora INPC - Regional 3	FIRMA DE LA O EL JEFE INMEDIATO DE LA O EL RESPONSABLE DE LA UNIDAD   NOMBRE: Arq. Sara Silva Cajas. CARGO: Directora INPC - Regional 3



**SOLICITUD DE AUTORIZACIÓN PARA CUMPLIMIENTO DE SERVICIOS INSTITUCIONALES**

Nro. SOLICITUD DE AUTORIZACIÓN PARA CUMPLIMIENTO DE SERVICIOS INSTITUCIONALES <b>R3-2014-399</b>		FECHA DE SOLICITUD (dd-mm-aaaa) <b>18/diciembre/2014</b>	
VIÁTICOS	MOVILIZACIONES	SUBSISTENCIAS	X ALIMENTACIÓN

**DATOS GENERALES**

APELLIDOS - NOMBRES DE LA O EL SERVIDOR <b>CARRASCO MONTESDEOCA RAUL BERNARDO</b>		PUESTO QUE OCUPA: <b>SERVIDOR PÚBLICO 5</b>	
CIUDAD - PROVINCIA DEL SERVICIO INSTITUCIONAL <b>SAQUISILI - COTOPAXI</b>		NOMBRE DE LA UNIDAD A LA QUE PERTENECE LA O EL SERVIDOR <b>INGENIERO CIVIL REGIONAL</b>	
FECHA SALIDA (dd-mm-aaaa)	HORA SALIDA (hh:mm)	FECHA LLEGADA (dd-mm-aaaa)	HORA LLEGADA (hh:mm)
<b>18-DICIEMBRE-2014</b>	<b>07:00H00</b>	<b>18-DICIEMBRE-2014</b>	<b>21:00H00</b>

**SERVIDORES QUE INTEGRAN LOS SERVICIOS INSTITUCIONALES:**  
**Arq. Cesar García, Arq. Miguel Chávez, Ing. Raúl Carrasco Montesdeoca, Sr. David Layedra.**

**DESCRIPCIÓN DE LAS ACTIVIDADES A EJECUTARSE**  
**Inspección Técnica y evaluación estructural a inmuebles ubicados en el Cantón Saquisilí, Provincia de Cotopaxi, Tramite 1015.**  
**Inspección Técnica y evaluación estructural a inmuebles ubicados en el Cantón Saquisilí, Provincia de Cotopaxi, Tramite 0205.**

**TRANSPORTE**

TIPO DE TRANSPORTE (Aéreo, terrestre, marítimo, otros)	NOMBRE DE TRANSPORTE	RUTA	SALIDA		LLEGADA	
			FECHA dd-mm-aaaa	HORA hh:mm	FECHA dd-mm-aaaa	HORA hh:mm
TERRESTRE	INSTITUCIONAL	RIOBAMBA / SAQUISILI	18-DIC-2014	07:00H00	18-DIC-2014	11:00H00
TERRESTRE	INSTITUCIONAL	SAQUISILI / RIOBAMBA	18-DIC-2014	18:30H00	18-NOV-2014	21:00H00

**INVERSIÓN: FAVOR CARGAR EGRESO A:**

<b>PROGRAMA:</b>	01	<b>PROYECTO:</b>	02	<b>ACTIVIDAD - TAREA</b>	2.1.1.3
<b>GASTO CORRIENTE :</b>		<b>DIRECTOR(a) SU DELEGADO(A) DE PLANIFICACIÓN:</b> Ing. Catalina Navarrete			

**DATOS PARA TRANSFERENCIA**

NOMBRE DEL BANCO: <b>BANCO DE PICHINCHA</b>	TIPO DE CUENTA: <b>CUENTA DE AHORROS</b>	No. DE CUENTA: <b>6239448300</b>
--	---	-------------------------------------

<b>FIRMA DE LA O EL SERVIDOR SOLICITANTE</b>	<b>FIRMA DE LA O EL RESPONSABLE DE LA UNIDAD SOLICITANTE</b>
 NOMBRE DE LA O EL SERVIDOR <b>Ing. Raúl Bernardo Carrasco Montesdeoca</b>	 NOMBRE DE LA O EL RESPONSABLE DE LA UNIDAD SOLICITANTE <b>Arq. Sara Silva Cajas. Directora INPC - Regional 3</b>
<b>FIRMA DE LA AUTORIDAD NOMINADORA O SU DELEGADO</b>	<b>NOTA:</b> Esta solicitud deberá ser presentada para su Autorización, con por lo menos 72 horas de anticipación al cumplimiento de los servicios institucionales; salvo el caso de que por necesidades institucionales la Autoridad Nominadora autorice. <ul style="list-style-type: none"> <li>De no existir disponibilidad presupuestaria, tanto la solicitud como la autorización quedaran insubsistentes</li> <li>El informe de Servicios Institucionales deberá presentarse dentro del término de 4 días de cumplido el servicio institucional</li> </ul> Está prohibido conceder servicios institucionales durante los días de descanso obligatorio, con excepción de las Máximas Autoridades o de casos excepcionales debidamente justificados por la Máxima Autoridad o su Delegado.
 <b>Arq. Sara Silva Cajas. Directora INPC - Regional 3</b>	

INSTITUTO NACIONAL DE  
PATRIMONIO CULTURAL  
REGIONAL 3  
N° de trámite: 0205  
Fecha: 02 Abril 2014  
Hora: 11:45  
Recibido por: PB

*javier zapata gallardo*  
a r q u i t e c t o



Latacunga a, 02 de abril del 2014

Of. N° 009 -JZG-2014

Señor Arq.

Marco Silva

**DIRECTOR (E) DEL INSTITUTO NACIONAL DE PATRIMONIO CULTURAL REGIONAL 3.**

Presente.-

Señor Director:

Con la presente me permito solicitar muy comedidamente, solicitar la certificación de los bienes inmuebles, detallados a continuación:

Propiedad de los herederos de la familia Toapanta Yanchapaxi. Ubicada en la calle Carchi entre 24 de Mayo y Simón Bolívar, frente a la Plaza 18 de Octubre. El lote en mención se halla subdividido en 5 predios de más o menos 5 ms. de ancho, linderos que no coincidían con los de las construcciones implantadas en el mismo, en una inspección realizada por el INPC y según el informe del 08 de Enero del 2014 con N.° 0010-DR-2014-INPC-R3 No consta en el inventario. Adjunto fichas de registro: BI-05-06-50-000-021593, BI-05-06-50-000-021594, BI-05-06-50-000-021595.

Propiedad del Sr. Julio Molina Ch. Ubicada en la calle 24 de Mayo entre Mariscal Sucre y Bartolomé de las Casas, La casa en mención fue derrocada en el periodo en el cual fui Director de Planificación, previa inspección del Arq. Nelson Muy delegado del INPC. Quien constato la vetustez del bien, la misma que presentaba serios daños por intervenciones externas, como el derrocamiento de las paredes medianeras del norte, como la reposición total del muro sur, para ser parte de la construcción del lado sur, lo que le dejo al muro frontal comprometiendo su estabilidad, al momento de la inspección la cubierta presentaba deformación por el alto grado de afectación de la estructura por polilla y por los empujes que ejercían sobre el muro sin anclaje alguno se convertían en un peligro para los transeúntes, por lo que el municipio aprobó los planos de construcción nueva. Adjunto fichas de registro: BI-05-06-50-000-000373.

La propiedad de la Sra. Mery Vilcaguano. Ubicada en la Calle 24 de Mayo y Bartolomé de las Casas esquina, Dicha construcción fue derrocada en el periodo cuando fui Director de Planificación, previa la presentación de los planos arquitectónicos aprobados en el periodo del Director de OO PP y Planificación Arq. Cipriano Arequipa Y. Adjunto fichas de registro: BI-05-06-50-000-000374.

La propiedad del Sr. Trajano Cajas. Ubicada en la Calle 24 de Mayo entre Mariscal Sucre y Bartolomé de las Casas, presenta un estado de deterioro avanzado, además se halla entre dos edificaciones nuevas, fuera de la línea de fábrica. Adjunto fichas de registro: BI-05-06-50-000-000353.

**INFORME DE SERVICIOS INSTITUCIONALES**

Nro. SOLICITUD DE AUTORIZACIÓN PARA CUMPLIMIENTO DE SERVICIOS INSTITUCIONALES <i>R3-2014-416</i>	FECHA DE INFORME (dd-mmm-aaaa) <b>24/diciembre/2014</b>
---	--

**DATOS GENERALES**

APELLIDOS - NOMBRES DE LA O EL SERVIDOR <i>Carrasco Montesdeoca Raúl Bernardo</i>	PUESTO QUE OCUPA: <i>Servidor Público 5</i>
CIUDAD – PROVINCIA DEL SERVICIO INSTITUCIONAL <i>Latacunga – Cotopaxi</i>	NOMBRE DE LA UNIDAD A LA QUE PERTENECE LA O EL SERVIDOR <i>Ingeniero Civil Regional R-3</i>

SERVIDORES QUE INTEGRAN EL SERVICIO INSTITUCIONAL: Arq. Cesar García, Ing. Raúl Carrasco Montesdeoca.  
 Nombre del señor Conductor: Sr. Juan Asqui

**INFORME DE ACTIVIDADES Y PRODUCTOS ALCANZADOS**
**Actividades Realizadas:**

- ✓ *Presentación en la Fiscalía para indagación de peritos realizados en los inmuebles derrocados en la ciudad de Latacunga, Cantón Cotopaxi.*
- ✓ *Inspección y evaluación de la vivienda ubicada en la Parroquia Matriz, Cantón Latacunga, Provincia de Cotopaxi, de propiedad de la Sra. Paola del Consuelo Mayo Fuentes, verificación del estado de conservación in situ, evaluación y análisis estructural visualizándose elementos de la estructura destituidos, degradación y desfragmentación de revoques de elementos portantes, pudrición y elevado porcentaje de humedad en el piso, siendo necesario generarse una inspección técnica para constatación del estado de conservación del bien debido a que no se pudo ingresar a su interior.*

**Productos Alcanzados:**

- *Presentación de indagación previa de inmuebles derrocados en la Fiscalía - Latacunga*
- *Evaluación técnica de todos los elementos estructurales de la edificación in situ.*
- *Constatación del estado de conservación de la vivienda.*

ITINERARIO	SALIDA	LLEGADA	NOTA
FECHA dd-mmm-aaa	<i>23-dic-2014</i>	<i>23-dic-2014</i>	Estos datos se refieren al tiempo efectivamente utilizado en el cumplimiento del servicio institucional, desde la salida del lugar de residencia o trabajo habituales o del cumplimiento del servicio institucional según sea el caso, hasta su llegada de estos sitios.
HORA hh:mm	<i>08:00H00</i>	<i>17:00H00</i>	

**TRANSPORTE**

TIPO DE TRANSPORTE (Aéreo, terrestre, marítimo, otros)	NOMBRE DE TRANSPORTE	RUTA	SALIDA		LLEGADA	
			FECHA dd-mmm-aaaa	HORA hh:mm	FECHA dd-mmm-aaaa	HORA hh:mm
<i>TERRESTRE</i>	<i>INSTITUCIONAL</i>	<i>RIOBAMBA / LATACUNGA</i>	<i>23-DIC-2014</i>	<i>08:00H00</i>	<i>23-DIC-2014</i>	<i>10:00H00</i>
<i>TERRESTRE</i>	<i>INSTITUCIONAL</i>	<i>LATACUNGA / RIOBAMBA</i>	<i>23-NOV-2014</i>	<i>15:00H00</i>	<i>23-NOV-2014</i>	<i>17:00H00</i>

NOTA: En caso de haber utilizado transporte público, se deberá adjuntar obligatoriamente los pases a bordo o boletos.



OBSERVACIONES	
<b>FIRMA DE LA O EL SERVIDOR COMISIONADO</b>   NOMBRE: Ing. Raúl Carrasco Montesdeoca	<b>NOTA</b> El presente informe deberá presentarse dentro del término de 4 días del cumplimiento de servicios institucionales, caso contrario la liquidación se demorará e incluso de no presentarlo tendría que restituir los valores percibidos. Cuando el cumplimiento de servicios institucionales sea superior al número de días autorizados, se deberá adjuntar la autorización por escrito de la Máxima Autoridad o su Delegado
FIRMAS DE APROBACIÓN	
<b>FIRMA DE LA O EL RESPONSABLE DE LA UNIDAD DEL SERVIDOR COMISIONADO</b>   NOMBRE: Arq. Sara Silva Cajas. CARGO: Directora INPC - Regional 3	<b>FIRMA DE LA O EL JEFE INMEDIATO DE LA O EL RESPONSABLE DE LA UNIDAD</b>   NOMBRE: Arq. Sara Silva Cajas. CARGO: Directora INPC - Regional 3

**SOLICITUD DE AUTORIZACIÓN PARA CUMPLIMIENTO DE SERVICIOS INSTITUCIONALES**

Nro. SOLICITUD DE AUTORIZACIÓN PARA CUMPLIMIENTO DE SERVICIOS INSTITUCIONALES <b>R3-2014-416</b>		FECHA DE SOLICITUD (dd-mm-aaaa) <b>22/diciembre/2014</b>	
VIÁTICOS	MOVILIZACIONES	SUBSISTENCIAS	X ALIMENTACIÓN

**DATOS GENERALES**

APELLIDOS - NOMBRES DE LA O EL SERVIDOR <b>CARRASCO MONTEDEOCA RAUL BERNARDO</b>		PUESTO QUE OCUPA: <b>SERVIDOR PÚBLICO 5</b>	
CIUDAD - PROVINCIA DEL SERVICIO INSTITUCIONAL <b>LATACUNGA - COTOPAXI</b>		NOMBRE DE LA UNIDAD A LA QUE PERTENECE LA O EL SERVIDOR <b>INGENIERO CIVIL REGIONAL</b>	
FECHA SALIDA (dd-mm-aaaa)	HORA SALIDA (hh:mm)	FECHA LLEGADA (dd-mm-aaaa)	HORA LLEGADA (hh:mm)
<b>23-DICIEMBRE-2014</b>	<b>08:00H00</b>	<b>23-DICIEMBRE-2014</b>	<b>17:00H00</b>

SERVIDORES QUE INTEGRAN LOS SERVICIOS INSTITUCIONALES:  
**Arq. Cesar García, Ing. Raúl Carrasco Montesdeoca, Sr. Juan Asquí.**

DESCRIPCIÓN DE LAS ACTIVIDADES A EJECUTARSE  
**Indagación previa de versiones en la Fiscalía**  
**Inspección Técnica y evaluación estructural al inmueble ubicado en el Cantón Latacunga, Provincia de Cotopaxi, Tramite 0059.**

**TRANSPORTE**

TIPO DE TRANSPORTE (Aéreo, terrestre, marítimo, otros)	NOMBRE DE TRANSPORTE	RUTA	SALIDA		LLEGADA	
			FECHA dd-mm-aaaa	HORA hh:mm	FECHA dd-mm-aaaa	HORA hh:mm
TERRESTRE	INSTITUCIONAL	RIOBAMBA / LATACUNGA	23-DIC-2014	08:00H00	23-DIC-2014	10:00H00
TERRESTRE	INSTITUCIONAL	LATACUNGA/ RIOBAMBA	23-DIC-2014	15:00H00	23-NOV-2014	17:00H00

**INVERSIÓN: FAVOR CARGAR EGRESO A:**

PROGRAMA:	01	PROYECTO:	02	ACTIVIDAD - TAREA	2.1.1.3
GASTO CORRIENTE :			DIRECTOR(a) SU DELEGADO(A) DE PLANIFICACIÓN: Ing. Catalina Navarrete		

**DATOS PARA TRANSFERENCIA**

NOMBRE DEL BANCO: <b>BANCO DE PICHINCHA</b>	TIPO DE CUENTA: <b>CUENTA DE AHORROS</b>	No. DE CUENTA: <b>6239448300</b>
--	---	-------------------------------------

<b>FIRMA DE LA O EL SERVIDOR SOLICITANTE</b>	<b>FIRMA DE LA O EL RESPONSABLE DE LA UNIDAD SOLICITANTE</b>
 NOMBRE DE LA O EL SERVIDOR <b>Ing. Raúl Bernardo Carrasco Montesdeoca</b>	 NOMBRE DE LA O EL RESPONSABLE DE LA UNIDAD SOLICITANTE <b>Arq. Sara Silva Cajas. Directora INPC - Regional 3</b>
<b>FIRMA DE LA AUTORIDAD NOMINADORA O SU DELEGADO</b>	<b>NOTA:</b> Esta solicitud deberá ser presentada para su Autorización, con por lo menos 72 horas de anticipación al cumplimiento de los servicios Institucionales; salvo el caso de que por necesidades institucionales la Autoridad Nominadora autorice. <ul style="list-style-type: none"> <li>De no existir disponibilidad presupuestaria, tanto la solicitud como la autorización quedarán insubsistentes</li> <li>El informe de Servicios Institucionales deberá presentarse dentro del término de 4 días de cumplido el servicio institucional</li> </ul> Está prohibido conceder servicios institucionales durante los días de descanso obligatorio, con excepción de las Máximas Autoridades o de casos excepcionales debidamente justificados por la Máxima Autoridad o su Delegado.
 <b>Arq. Sara Silva Cajas. Directora INPC - Regional 3</b>	

## CERTIFICACION PRESUPUESTARIA

Institucion:	INSTITUTO NACIONAL DE PATRIMONIO CULTURAL	NO. CERTIFICACION	FECHA DE ELABORACION
Unid. Ejecutora:		27	13   01   15
Unid. Desc:			

TIPO DE DOCUMENTO RESPALDO	CLASE DE DOCUMENTO RESPALDO
COMPROBANTES ADMINISTRATIVOS DE GASTOS	COMPROMISO NORMAL OTROS GASTOS

CLASE DE REGISTRO	COM	CLASE DE GASTO	OGA
-------------------	-----	----------------	-----

## CERTIFICACION PRESUPUESTARIA

SP	PY	ACT	ITEM	UBG	FTE	ORG	N. Prest	DESCRIPCION	MONTO
01	00	000	001	530303	0601	001	0000	Viaticos y Subsistencias en el Interior	\$11,400.00
01	00	000	001	530301	0601	001	0000	Pasajes al Interior	\$500.00
<b>TOTAL PRESUPUESTARIO</b>									<b>\$11,900.00</b>
<b>TOTAL</b>									

SON: CINCE MIL NOVECIENTOS DOLARES

**DESCRIPCION:**

REGIONAL 3.- CERTIFICACION PRESUPUESTARIA PARA PAGO DE VIATICOS POR COMISION DE FUNCIONARIOS DEL INPC-R3 PARA EL AÑO 2015 (VIATICOS-PASAJES AL INTERIOR) SOLICITADO POR SRTA. JESSICA VEGA SEGÚN MEMORANDO Nº 0005-AF-2015-INPC-R3. GASTO CORRIENTE.

### DATOS APROBACIÓN

ESTADO	REGISTRADO:	APROBADO:
<b>APROBADO</b>		
FECHA: 13/01/2015	<small>Funcionario Responsable</small>	<small>Funcionario Responsable</small>

