

### COMPROBANTE UNICO DE REGISTRO

Institucion:	141 INSTITUTO NACIONAL DE PATRIMONIO CULTURAL	Reporte	rptComprobanteGastos.rdlc			
U. Ejecutora:	0000	Fecha Elaboración		No. CUR	No. Original	
Unid. Desc:	0000	02	02	2015	513	448
Tipo Documento Respaldo		Clase Documento		No.	No. Expediente	
COMPROBANTES ADMINISTRATIVOS DE GASTOS		LIQUIDACION DE GASTOS		023-DCP	211	
Clase de Registro:	DEVENGADO	Clase de Gasto:	OTROS GASTOS	RPA	RTO	DEV
Banco:		Cuenta Monetaria:				
Comprobante	GASTOS	Numero Operación			0	
Beneficiario:	0800628869	SORIA VICTOR MANUEL				

### AFECTACION PRESUPUESTARIA

PG	SP	PY	ACT	ITEM	UBG	FTE	ORG	N. Prest	DESCRIPCION	MONTO
01	00	000	001	530303	1701	001	0000	0000	Viaticos y Subsistencias en el Interior	40.00
<b>TOTAL PRESUPUESTARIO</b>										<b>40.00</b>
IVA										0.00
SUB - TOTAL										40.00
RETENCIONES IVA										0.00
<b>TOTAL DEDUCCIONES PRESUPUESTARIO</b>										<b>0.00</b>
<b>TOTAL A PAGAR</b>										<b>40.00</b>

**SON:** CUARENTA DOLARES

**DESCRIPCION:** QUITO-SORIA VICTOR MANUEL ARQUITECTO COMISION OTAVALO COTACACHI 30-01/2015 A INSPECCIONES Y ASESORAMIENTO SOBRE PROYECTOS DE INTERVENCION EN EL PATRIMONIO EDIFICADO CERTIFICACION 23

DATOS APROBACION		
ESTADO	REGISTRADO:	APROBADO:
<b>APROBADO</b>	 Funcionario Responsable	 Director Financiero
FECHA: 02/02/2015		

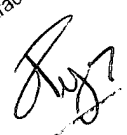
Recibi Contable  
 Administración Caja  

00000001

## COMPROBANTE UNICO DE REGISTRO

Institucion:	141 INSTITUTO NACIONAL DE PATRIMONIO CULTURAL	Reporte	rptComprobanteGastos.rdlc			
U. Ejecutora:	0000	Fecha Elaboración			No. CUR	No. Original
Unid. Desc:	0000	02	02	2015	513	448
Tipo Documento Respaldo		Clase Documento		No.		No. Expediente
COMPROBANTES ADMINISTRATIVOS DE GASTOS		LIQUIDACION DE GASTOS		023-DCP		211

Clase de Registro:	DEVENGADO	Clase de Gasto:	OTROS GASTOS	RPA	RTO	DEV
Banco:		Cuenta Monetaria:				
Comprobante	GASTOS	Numero Operación				0
Beneficiario:	0800628869 SORIA VICTOR MANUEL					

### DEDUCCIONES

DATOS APROBACION		
ESTADO	REGISTRADO:	APROBADO:
<b>APROBADO</b>  FECHA: 02/02/2015	_____ Funcionario Responsable	_____ Director Financiero

Dev: 845T.  
Dev: 513

**COMPROBANTE UNICO DE REGISTRO**

Institucion:	141 INSTITUTO NACIONAL DE PATRIMONIO CULTURAL	Reporte	rptComprobanteGastos.rdlc		
U. Ejecutora:	0000	Fecha Elaboración		No. CUR	No. Original
Unid. Desc:	0000	028	01	2015	448
Tipo Documento Respaldo		Clase Documento		No.	
COMPROBANTES ADMINISTRATIVOS DE GASTOS		LIQUIDACION DE GASTOS		023-DCP	
					No. Expediente
					211

Clase de Registro:	COMPROMETIDO	Clase de Gasto:	OTROS GASTOS	RPA	RTO	DEV
Banco:		Cuenta Monetaria:				
Comprobante	GASTOS	Numero Operación	0			
Beneficiario:	0800628869	SORIA VICTOR MANUEL				

**AFECTACION PRESUPUESTARIA**

PG	SP	PY	ACT	ITEM	UBG	FTE	ORG	N. Prest	DESCRIPCION	MONTO
01	00	000	001	530303	1701	001	0000	0000	Viaticos y Subsistencias en el Interior	40.00
<b>TOTAL PRESUPUESTARIO</b>										<b>40.00</b>
IVA										0.00
<b>SUB - TOTAL</b>										<b>40.00</b>
RETENCIONES IVA										0.00
<b>TOTAL DEDUCCIONES PRESUPUESTARIO</b>										<b>0.00</b>
<b>TOTAL A PAGAR</b>										<b>40.00</b>

SON: CUARENTA DOLARES

DESCRIPCION: QUITO-SORIA VICTOR MANUEL ARQUITECTO COMISION OTAVALO COTACACHI 30-01/2015 A INSPECCIONES Y ASESORAMIENTO SOBRE PROYECTOS DE INTERVENCION EN EL PATRIMONIO EDIFICADO CERTIFICACION 23

DATOS APROBACION		
ESTADO	REGISTRADO:	APROBADO:
APROBADO		
FECHA: 28/01/2015	Funcionario Responsable	Director Financiero

00000002

## COMPROBANTE UNICO DE REGISTRO

Institucion:	141 INSTITUTO NACIONAL DE PATRIMONIO CULTURAL	Reporte	rptComprobanteGastos.rdlc		
U. Ejecutora:	0000	Fecha Elaboración		No. CUR	No. Original
Unid. Desc:	0000	028	01	2015	448
Tipo Documento Respaldo		Clase Documento		No.	
COMPROBANTES ADMINISTRATIVOS DE GASTOS		LIQUIDACION DE GASTOS		023-DCP	
					No. Expediente
					211

Clase de Registro:	COMPROMETIDO	Clase de Gasto:	OTROS GASTOS	RPA	RTO	DEV
Banco:		Cuenta Monetaria:				
Comprobante	GASTOS	Numero Operación				0
Beneficiario:	0800628869 SORIA VICTOR MANUEL					

### DEDUCCIONES

DATOS APROBACION		
ESTADO	REGISTRADO:	APROBADO:
<b>APROBADO</b>  FECHA: 28/01/2015	_____ Funcionario Responsable	_____ Director Financiero



PLANILLA DE ANTICIPO DE VIATICOS, MOVILIZACION Y SUBSISTENCIAS EN EL PAIS

FECHA 28/01/2015

NOMBRES	CARGO	ZONA A	ZONA B	NO DIAS	DESDE	HASTA	TABLA DE VIATICO	VALOR DEL VIATICO DIARIO	MOVILIZACION	ALIMENTACION	SUBSISTENCIA	COMBUSTIBLE	PEAJE	VALOR A RECIBIR
SORIA SARRIA VICTOR 800628869	ARQUITECTO			1	30-ene	30-ene	80				40,00			40,00
<b>TOTAL PLANILLA DE PAGO</b>														
<b>DESTINO DE LA COMISION: Otavalo- Cotacachi</b>														

APLICACIÓN BASE LEGAL: De conformidad a la Resolución N: MRL-2014-0165 del 04 de Septiembre 2014 DESCRIPCIÓN DE LA COMISION: Quito, Sonia Sarría Víctor, pago de viático por comisión a Otavalo- Cotacachi del 30/01/2015 a inspecciones y asesoramiento sobre proyectos de intervención en el patrimonio edificado de Otavalo- Cotacachi. Reuniones con técnicos de la Direcciones de Palmificación de los respectivos Municipios

DIRECCION ADMINISTRATIVA FINANCIERA	Responsable
Control Previo	
Contabilidad	
Tesorería	

2015/01/28

*[Handwritten Signature]*

Elaborado por: Flor Guamán

“RECIBIDO PRESUPUESTO”

Hora: .....  
Firma: .....

20150128





**SOLICITUD DE AUTORIZACIÓN PARA CUMPLIMIENTO DE SERVICIOS INSTITUCIONALES**

Nro. SOLICITUD DE AUTORIZACIÓN PARA CUMPLIMIENTO DE SERVICIOS INSTITUCIONALES:  
**DCP-023**

FECHA DE SOLICITUD (dd-mmm-aaaa) **28-01-2015**

VIÁTICOS	MOVILIZACIONES	SUBSISTENCIAS	<input checked="" type="checkbox"/>	ALIMENTACIÓN
----------	----------------	---------------	-------------------------------------	--------------

**DATOS GENERALES**

APELLIDOS - NOMBRES DE LA O EL SERVIDOR: <b>Victor Manuel Soria Sarria</b>		PUESTO QUE OCUPA: <b>Arquitecto (Servidor Público 5)</b>	
CIUDAD - PROVINCIA DEL SERVIDOR INSTITUCIONAL: <b>Quito - Otavalo, Cotacachi, Quito</b>		NOMBRE DE LA UNIDAD A LA QUE PERTENECE LA O EL SERVIDOR: <b>Dirección de conservación</b>	
FECHA SALIDA (dd-mmm-aaaa)	HORA SALIDA (hh:mm)	FECHA LLEGADA (dd-mmm-aaaa)	HORA LLEGADA (hh:mm)
<b>30-01-15</b>	<b>8h00</b>	<b>30-01-15</b>	<b>16h30</b>

SERVIDORES QUE INTEGRAN LOS SERVICIOS INSTITUCIONALES:  
**Ing. Fernando Engara, Arq. Victor Soria.**

DESCRIPCIÓN DE LAS ACTIVIDADES A EJECUTARSE: **Inspecciones y asesoramiento sobre proyectos de intervención en el patrimonio edificado de Otavalo y Cotacachi. Reuniones con técnicos de las Direcciones de Planificación de los respectivos Municipios.**

**TRANSPORTE**

TIPO DE TRANSPORTE (Aéreo, terrestre, marítimo, otros)	NOMBRE DE TRANSPORTE	RUTA	SALIDA		LLEGADA	
			FECHA dd-mmm-aaaa	HORA hh:mm	FECHA dd-mmm-aaaa	HORA hh:mm
<b>TERRESTRE</b>	<b>INPC</b>	<b>Quito- Otavalo- Cotacachi -Quito</b>	<b>30-01-15</b>	<b>8h00</b>	<b>30-01-15</b>	<b>16h30</b>

**INVERSIÓN: FAVOR CARGAR EGRESO A:**

<b>PROGRAMA:</b>	<b>PROYECTO:</b>	<b>ACTIVIDAD - TAREA</b>
<b>GASTO CORRIENTE:</b> <input checked="" type="checkbox"/>	<b>DIRECTOR(a) SU DELEGADO(A) DE PLANIFICACIÓN:</b>	

**DATOS PARA TRANSFERENCIA**

NOMBRE DEL BANCO: <b>Banco de Guayaquil</b>	TIPO DE CUENTA: <b>Corriente</b>	No. DE CUENTA: <b>920942-5</b>
--	-------------------------------------	-----------------------------------

<b>FIRMA DE LA O EL SERVIDOR SOLICITANTE</b> 	<b>FIRMA DE LA O EL RESPONSABLE DE LA UNIDAD SOLICITANTE</b> 
NOMBRE DE LA O EL SERVIDOR: <b>Arq. Víctor Soria</b>	NOMBRE DE LA O EL RESPONSABLE DE LA UNIDAD SOLICITANTE: <b>Arq. Ruth Aguirre</b>
<b>FIRMA DE LA AUTORIDAD NOMINADORA O SU DELEGADO</b> 	<p><b>NOTA:</b> Esta solicitud deberá ser presentada para su Autorización, con por lo menos 72 horas de anticipación al cumplimiento de los servicios Institucionales; salvo el caso de que por necesidades institucionales la Autoridad Nominadora autorice.</p> <ul style="list-style-type: none"> <li>De no existir disponibilidad presupuestaria, tanto la solicitud como la autorización quedarán insubsistentes</li> <li>El informe de Servicios Institucionales deberá presentarse dentro del término de 4 días de cumplido el servicio institucional</li> </ul> <p>Está prohibido conceder servicios institucionales durante los días de descanso obligatorio, con excepción de las Máximas Autoridades o de casos excepcionales debidamente justificados por la Máxima Autoridad o su Delegado.</p>
<b>Angelita Suasnavas</b> DIRECTORA ADMINISTRATIVA FINANCIERA	





## CERTIFICACION PRESUPUESTARIA

Institucion:	INSTITUTO NACIONAL DE PATRIMONIO CULTURAL	NO. CERTIFICACION	FECHA DE ELABORACIÓN
Unid. Ejecutora:		23	13    01    15
Unid. Desc:			

TIPO DE DOCUMENTO RESPALDO	CLASE DE DOCUMENTO RESPALDO
COMPROBANTES ADMINISTRATIVOS DE GASTOS	COMPROMISO NORMAL OTROS GASTOS

CLASE DE REGISTRO	COM	CLASE DE GASTO	OGA
-------------------	-----	----------------	-----

## CERTIFICACION PRESUPUESTARIA

PG	SP	PY	ACT	ITEM	UBG	FTE	ORG	N. Prest	DESCRIPCION	MONTO
01	00	000	001	570102	1701	001	0000	0000	Tasas Generales Impuestos Contribuciones Permisos Licencias y Patentes	\$1,200.00
01	00	000	001	530303	1701	001	0000	0000	Viaticos y Subsistencias en el Interior	\$39,000.00
01	00	000	001	530803	1701	001	0000	0000	Combustibles y Lubricantes	\$4,000.00
01	00	000	001	530301	1701	001	0000	0000	Pasajes al Interior	\$3,000.00
<b>TOTAL PRESUPUESTARIO</b>									<b>\$47,200.00</b>	
<b>TOTAL</b>										

**SON:** CUARENTA Y SIETE MIL DOSCIENTOS DOLARES

**DESCRIPCION:**

QUITO-CERTIFICACION PRESUPUESTARIA PARA PAGO DE VIATICOS POR COMISION DE FUNCIONARIOS DEL INPC PARA EL AÑO 2015 GASTO CORRIENTE (VIATICOS-COMBUSTIBLES-PASAJES AL INTERIOR-PEAJES)

DATOS APROBACIÓN		
ESTADO	REGISTRADO:	APROBADO:
<b>APROBADO</b>  FECHA: 13/01/2015	 Funcionario Responsable	 Director Financiero

60000005



002

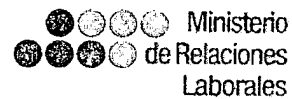

**INFORME DE SERVICIOS INSTITUCIONALES**

Nro: SOLICITUD DE AUTORIZACIÓN PARA CUMPLIMIENTO DE SERVICIOS INSTITUCIONALES DCP-023..	FECHA DE INFORME (dd-mmm-aaaa) 03-02-15
---	---

**DATOS GENERALES**

APELLIDOS - NOMBRES DE LA O EL SERVIDOR Víctor Soria Sarria	PUESTO QUE OCUPA: Arquitecto (SP 5)
CIUDAD - PROVINCIA DEL SERVICIO INSTITUCIONAL: Quito - Otavalo - Cotacachi - Quito	NOMBRE DE LA UNIDAD A LA QUE PERTENECE LA O EL SERVIDOR: Dirección Conservación

SERVIDORES QUE INTEGRAN EL SERVICIO INSTITUCIONAL:  
Nombre: Arq. Víctor Soria, Ing. Fernando Endara, Sr. Germán Salazar conductor

**INFORME DE ACTIVIDADES Y PRODUCTOS ALCANZADOS**

Actividades Realizadas: colaboración en la Inspección, verificación del estado actual y recomendaciones a realizar, para la Municipalidad y propietarios (casa del Sindicato de Choferes). Inspección y verificación in situ de casa para intervención total y ampliación en la ciudad de Otavalo (se conversó con la profesional encargada del proyecto a presentar). Inspección de vivienda en Cotacachi para una intervención integral del inmueble, cubiertas y cielo raso, arreglos de fachada, pisos, patio, etc., así mismo se inspeccionó otra edificación en Otavalo y se conversó con los proyectistas sobre el proceso de intervención:

- En todos los casos, se solicitó que debe presentarse el levantamiento del estado actual tanto de la edificación patrimonial como de la propuesta de intervención y la obra nueva en caso de adaptar a la vivienda antigua, realizar la presentación al INPC y a la Municipalidad para su posterior aprobación.

- Todas las edificaciones inspeccionadas en Otavalo y la ciudad de Cotacachi, son inventariadas y cumplen con la posibilidad de ser intervenidas totalmente, manteniendo sus características "originales" tanto en lo arquitectónico como en lo estructural.

ITINERARIO	SALIDA	LLEGADA	NOTA
FECHA dd-mmm-aaa	30-01-15	30-01-15	Estos datos se refieren al tiempo efectivamente utilizado en el cumplimiento del servicio institucional, desde la salida del lugar de residencia o trabajo habituales o del cumplimiento del servicio institucional según sea el caso, hasta su llegada de estos sitios.
HORA hh:mm	08h00	18:00	

**TRANSPORTE**

TIPO DE TRANSPORTE (Aéreo, terrestre, marítimo, otros)	NOMBRE DE TRANSPORTE	RUTA	SALIDA		LLEGADA	
			FECHA dd-mmm-aaaa	HORA hh:mm	FECHA dd-mmm-aaaa	HORA hh:mm
Terrestre	INPC	Quito-Otavalo-Cotacachi-Quito	30-01-15	08h00	30-01-15	18h00

NOTA: En caso de haber utilizado transporte público, se deberá adjuntar obligatoriamente los pases a bordo o boletos.

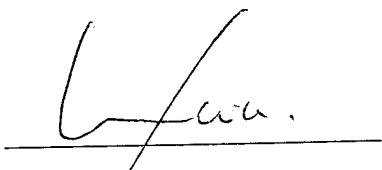
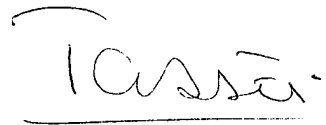
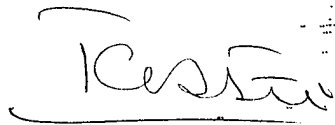
<b>OBSERVACIONES</b>	
Adjunto el informe correspondiente, y las fichas de inventario del inmueble.	
<b>FIRMA DE LA O EL SERVIDOR COMISIONADO</b>	<b>NOTA</b>
 NOMBRE: Arq. Víctor Soria	El presente informe deberá presentarse dentro del término de 4 días del cumplimiento de servicios institucionales, caso contrario la liquidación se demorará e incluso de no presentarlo tendría que restituir los valores percibidos. Cuando el cumplimiento de servicios institucionales sea superior al número de días autorizados, se deberá adjuntar la autorización por escrito de la Máxima Autoridad o su Delegado
<b>FIRMAS DE APROBACIÓN</b>	
<b>FIRMA DE LA O EL RESPONSABLE DE LA UNIDAD DEL SERVIDOR COMISIONADO</b>	<b>FIRMA DE LA O EL JEFE INMEDIATO DE LA O EL RESPONSABLE DE LA UNIDAD</b>
 NOMBRE: Arq. Ruth Aguirre CARGO: Directora de Conservación	 NOMBRE: Arq. Ruth Aguirre CARGO: Directora de Conservación

**ANEXOS FOTOGRAFÍAS:**



VISTAS DE LA EDIFICACIÓN PARA LA CUAL SE SOLICITA EL ASESORAMIENTO DE LA POSIBLE INTERVENCIÓN A EJECUTARSE (OTAVALO)

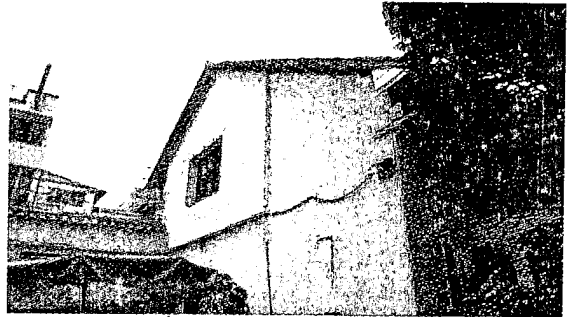

VISTAS DE LOS PATIOS INTERIORES Y PARTE POSTERIOR DE LA EDIFICACIÓN DONDE SE VERIFICAN DOS NIVELES (OTAVALO)

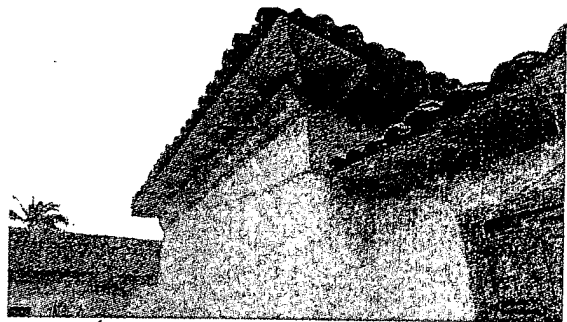
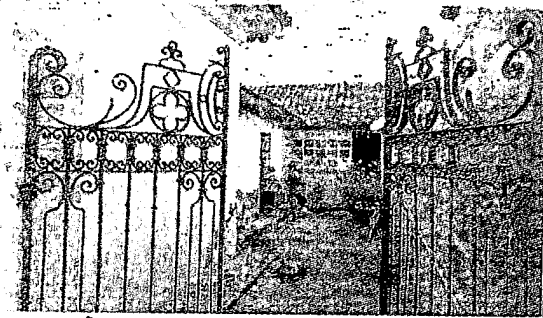

VISTAS EXTERIORES FRONTAL-LATERAL DE LA EDIFICACIÓN A SER INTERVENIDA (COTACACHI)

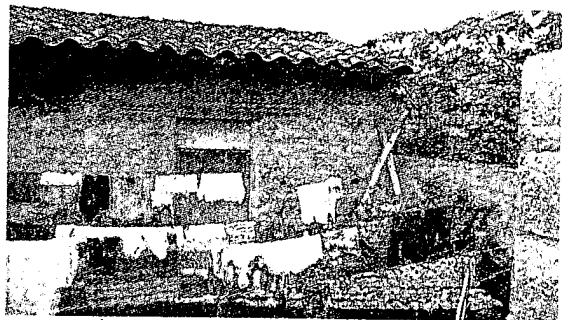

VISTAS DEL PATIO LATERAL Y POSTERIOR DE LA EDIFICACIÓN A SER INTERVENIDA (COTACACHI)

50000007

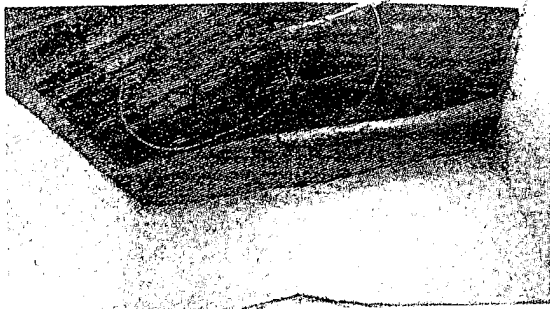

VISTAS INTERIORES DE LAS CUBIERTAS, ESTADO ACTUAL EN QUE SE ENCUENTRAN (COTACACHI).



EDIFICACIÓN INSPECCIONADA, QUE SE REHABILITARÁ POSTERIORMENTE (OTAVALO).

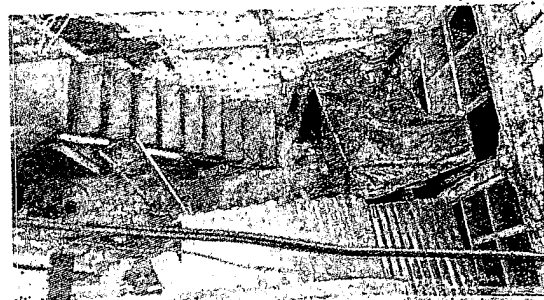

VISTAS INTERIORES DE LA EDIFICACIÓN; PATIO INTERNO Y BLOQUE POSTERIOR (OTAVALO).

*ufv*

ARQ. VÍCTOR SORIA  
DIRECCION DE CONSERVACION



RUC. 1791317025001  
 Contribuyente Especial  
 Resolución N° NAC-0476  
 MATRIZ: Abraham Lincoln N26-16 y San Ignacio  
 PBX: 02-3982500-Quito  
 SUCURSAL: Panamericana Norte km 4+000  
 Tramo: Calderón - Guayllabamba

FACTURA ORIGINAL  
 PANAMERICANA VIAL S.A. PANAVIAL  
 AUT. SRI : 1114831262  
 FECHA AUTORIZACION  
 08/May/2014  
 VALIDEZ: 08/May/2015  
 CARRIL:10N  
 FACTURA:010-002-002142333  
 30/Ene/2015 08:50:11  
 Clase:T01A  
 SERVICIO DE PEAJE  
 TARIFA: \$ 0,60  
 IVA: \$ 0,00  
 TOTAL : \$ 0,60  
 CLIENTE: CONSUMIDOR FINAL  
 RUC/CI: 9999999999999  
 ORIGINAL ADQUIRIENTE

RUC. 1791317025001  
 Contribuyente Especial  
 Resolución N° NAC-0476  
 MATRIZ: Abraham Lincoln N26-16 y San Ignacio  
 PBX: 02-3982500-Quito  
 SUCURSAL: Panamericana Norte km 4+000  
 Tramo: Calderón - Guayllabamba

FACTURA ORIGINAL  
 PANAMERICANA VIAL S.A. PANAVIAL  
 AUT. SRI : 1114831262  
 FECHA AUTORIZACION  
 08/May/2014  
 VALIDEZ: 08/May/2015  
 CARRIL:5N  
 FACTURA:010-015-001971693  
 30/Ene/2015 17:27:16  
 Clase:T01A  
 SERVICIO DE PEAJE  
 TARIFA: \$ 0,60  
 IVA: \$ 0,00  
 TOTAL : \$ 0,60  
 CLIENTE: CONSUMIDOR FINAL  
 RUC/CI: 9999999999999  
 ORIGINAL ADQUIRIENTE

EMERGENCIAS 09862  
 022792292 / 02279

PANAMERICANA VIAL S.A. PANAVIAL  
 RUC. 1791317025001  
 Contribuyente Especial Resolución N° NAC-0476  
 MATRIZ: Abraham Lincoln N26-16 y San Ignacio km 4+000  
 SUCURSAL: Panamericana Norte km 3+000  
 Tramo: Guayllabamba-Baños de Cajames

EMERGENCIAS 0986246081  
 022792292 / 022792284

PANAMERICANA VIAL S.A. PANAVIAL  
 RUC. 1791317025001  
 Contribuyente Especial Resolución N° NAC-0476  
 MATRIZ: Abraham Lincoln N26-16 y San Ignacio km 4+000  
 SUCURSAL: Panamericana Norte km 3+000  
 Tramo: Guayllabamba-Baños de Cajames

EMERGEN  
 0227922

PANAMERICANA VIAL S.A. PANAVIAL  
 RUC. 1791317025001  
 Contribuyente Especial Resolución N° NAC-0476  
 MATRIZ: Abraham Lincoln N26-16 y San Ignacio km 4+000  
 SUCURSAL: Panamericana Norte km 3+000  
 Tramo: Guayllabamba-Baños de Cajames

EMERGENCIAS 0986246081  
 022792292 / 022792284

PANAMERICANA VIAL S.A. PANAVIAL  
 RUC. 1791317025001  
 Contribuyente Especial Resolución N° NAC-0476  
 MATRIZ: Abraham Lincoln N26-16 y San Ignacio km 4+000  
 SUCURSAL: Panamericana Norte km 3+000  
 Tramo: Guayllabamba-Baños de Cajames

FACTURA ORIGINAL  
 PANAMERICANA VIAL S.A. PANAVIAL  
 AUT. SRI : 1114831262  
 FECHA AUTORIZACION  
 08/May/2014  
 VALIDEZ: 08/May/2015  
 CARRIL:5N  
 FACTURA:010-015-002206419  
 30/Ene/2015 16:53:46  
 Clase:T01A  
 SERVICIO DE PEAJE  
 TARIFA: \$ 1,00  
 IVA: \$ 0,00  
 TOTAL : \$ 1,00  
 CLIENTE: CONSUMIDOR FINAL  
 RUC/CI: 9999999999999  
 ORIGINAL ADQUIRIENTE

00000000

