

COMPROBANTE UNICO DE REGISTRO

Institucion:	141 INSTITUTO NACIONAL DE PATRIMONIO CULTURAL	Reporte	rptComprobanteGastos.rdlc	
U. Ejecutora:	0000	Fecha Elaboración	No. CUR	No. Original
Unid. Desc:	0000	023 / 06 / 2015	4326	4287
Tipo Documento Respaldo		Clase Documento	No.	No. Expediente
COMPROBANTES ADMINISTRATIVOS DE GASTOS		LIQUIDACION DE GASTOS	011DARH	1897

Clase de Registro:	DEVENGADO	Clase de Gasto:	OTROS GASTOS	RPA	RTO	DEV
Banco:		Cuenta Monetaria:				
Comprobante	GASTOS	Numero Operación				0
Beneficiario:	1711919843 ANALUISA ESTEVEZ SORAYA DE LOS ANGELES					

AFECTACION PRESUPUESTARIA

PG	SP	PY	ACT	ITEM	UBG	FTE	ORG	N. Prest	DESCRIPCION	MONTO
01	00	000	001	530303	1701	001	0000	0000	Viaticos y Subsistencias en el Interior	65.00
TOTAL PRESUPUESTARIO										65.00
IVA										0.00
SUB - TOTAL										65.00
RETENCIONES IVA										0.00
TOTAL DEDUCCIONES PRESUPUESTARIO										0.00
TOTAL A PAGAR										65.00

SON: SESENTA Y CINCO DOLARES

DESCRIPCION: QUITO-ANALUISA ESTEVEZ SORAYA DE LOS ANGELES DIRECTORA RRHH COMISION RIOBAMBA 22/06/2015 ENTREVISTA POSTULANTES CONCURSO DE MERITOS Y OPOSICION CP 23

[Faint signature and stamp area]

DATOS APROBACION

ESTADO	REGISTRADO:	APROBADO:
APROBADO		
FECHA: 23/06/2015	Funcionario Responsable	Director Financiero

CA

COMPROBANTE UNICO DE REGISTRO

Institucion:	141 INSTITUTO NACIONAL DE PATRIMONIO CULTURAL	Reporte	rptComprobanteGastos.rdlc			
U. Ejecutora:	0000	Fecha Elaboración			No. CUR	No. Original
Unid. Desc:	0000	023	06	2015	4326	4287
Tipo Documento Respaldo		Clase Documento		No.		No. Expediente
COMPROBANTES ADMINISTRATIVOS DE GASTOS		LIQUIDACION DE GASTOS		011DARH		1897

Clase de Registro:	DEVENGADO	Clase de Gasto:	OTROS GASTOS	RPA	RTO	DEV
Banco:		Cuenta Monetaria:				
Comprobante	GASTOS	Numero Operación				0
Beneficiario:	1711919843	ANALUISA ESTEVEZ SORAYA DE LOS ANGELES				

DEDUCCIONES

DATOS APROBACION		
ESTADO	REGISTRADO:	APROBADO:
APROBADO FECHA: 23/06/2015	_____ Funcionario Responsable	_____ Director Financiero

De 184326

COMPROBANTE UNICO DE REGISTRO

Institucion:	141 INSTITUTO NACIONAL DE PATRIMONIO CULTURAL	Reporte	rptComprobanteGastos.rdlc		
U. Ejecutora:	0000	Fecha Elaboración	No. CUR	No. Original	
Unid. Desc:	0000	023 06 2015	4287	4287	
Tipo Documento Respaldo		Clase Documento	No.	No. Expediente	
COMPROBANTES ADMINISTRATIVOS DE GASTOS		LIQUIDACION DE GASTOS	011DARH	1897	

Clase de Registro:	COMPROMETIDO	Clase de Gasto:	OTROS GASTOS	RPA	RTO	DEV
Banco:		Cuenta Monetaria:				
Comprobante	GASTOS	Numero Operación				0
Beneficiario:	1711919843	ANALUISA ESTEVEZ SORAYA DE LOS ANGELES				

AFECTACION PRESUPUESTARIA

PG	SP	PY	ACT	ITEM	UBG	FTE	ORG	N. Prest	DESCRIPCION	MONTO
01	00	000	001	530303	1701	001	0000	0000	Viaticos y Subsistencias en el Interior	65.00
TOTAL PRESUPUESTARIO										65.00
IVA										0.00
SUB - TOTAL										65.00
RETENCIONES IVA										0.00
TOTAL DEDUCCIONES PRESUPUESTARIO										0.00
TOTAL A PAGAR										65.00

SON: SESENTA Y CINCO DOLARES

DESCRIPCION: QUITO-ANALUISA ESTEVEZ SORAYA DE LOS ANGELES DIRECTORA RRHH COMISION RIOBAMBA 22/06/2015 ENTREVISTA POSTULANTES CONCURSO DE MERITOS Y OPOSICION CP 23

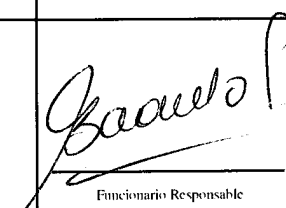
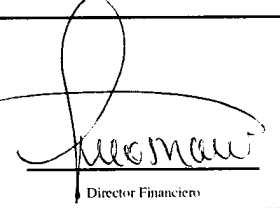
DATOS APROBACIÓN		
ESTADO	REGISTRADO:	APROBADO:
APROBADO		
FECHA: 23/06/2015	Funcionario Responsable	Director Financiero

COMPROBANTE UNICO DE REGISTRO

Institucion:	141 INSTITUTO NACIONAL DE PATRIMONIO CULTURAL	Reporte	rptComprobanteGastos.rdlc		
U. Ejecutora:	0000	Fecha Elaboración		No. CUR	No. Original
Unid. Desc:	0000	023	06	2015	4287
Tipo Documento Respaldo		Clase Documento		No.	No. Expediente
COMPROBANTES ADMINISTRATIVOS DE GASTOS		LIQUIDACION DE GASTOS		011DARH	1897

Clase de Registro:	COMPROMETIDO	Clase de Gasto:	OTROS GASTOS	RPA	RTO	DEV
Banco:		Cuenta Monetaria:				
Comprobante	GASTOS	Numero Operación				0
Beneficiario:	1711919843	ANALUISA ESTEVEZ SORAYA DE LOS ANGELES				

DEDUCCIONES

DATOS APROBACIÓN		
ESTADO	REGISTRADO:	APROBADO:
APROBADO		
FECHA: 23/06/2015	_____	_____
	Funcionario Responsable	Director Financiero

PLANILLA DE PAGO DE VIATICOS, MOVILIZACION Y SUBSISTENCIAS EN EL PAIS

FECHA 22/06/2015

NOMBRES	CARGO	ZONA A	ZONA B	NO DIAS	DESDE	HASTA	TABLA DE VIATICO	VALOR DEL VIATICO DIARIO	MOVILIZACION	ALIMENTACION	SUBSISTENCIA	COMBUSTIBLE	PEAJE	VALOR A RECIBIR
ANALUISA SORAYA 1711919843	DIRECTORA RECURSOS HUMANOS			1	22-jun	22-jun	130	65,00						65,00
TOTAL PLANILLA DE PAGO														
DESTINO DE LA COMISION: Riobamba														

APLICACION BASE LEGAL: De conformidad a la Resolución N: MRL-2014-356 Tercer Suplemento del viernes 17 de octubre de 2014, Ley para el pago de Directores DESCRIPCION DE LA COMISION: Quito, Analuisa Soraya, pago de subsistencia a Riobamba del 22/06/2015 a entrevististas a postulantes que participan en el concurso de meritos y oposicion

DIRECCION ADMINISTRATIVA FINANCIERA	
Contabilidad	Control Previo
Tesorería	
 Responsable Elaborado por: Flor Guamán	

"RECIBIDO PRESUPUESTO"

4287

23 JUN 2015

Mora: 9:26
 Firmat: 19



SOLICITUD DE AUTORIZACIÓN PARA CUMPLIMIENTO DE SERVICIOS INSTITUCIONALES

Nro. SOLICITUD DE AUTORIZACIÓN PARA CUMPLIMIENTO DE SERVICIOS INSTITUCIONALES 011-DARH-SA-2015		FECHA DE SOLICITUD (dd-mmm-aaaa) 18-06-2015					
VIÁTICOS	<input checked="" type="checkbox"/>	MOVILIZACIONES	<input type="checkbox"/>	SUBSISTENCIAS	<input type="checkbox"/>	ALIMENTACIÓN	<input type="checkbox"/>

DATOS GENERALES

APELLIDOS - NOMBRES DE LA O EL SERVIDOR SORAYA DE LOS ANGELES ANALUISA ESTEVEZ		PUESTO QUE OCUPA: DIRECTORA DE RECURSOS HUMANOS	
CIUDAD - PROVINCIA DEL SERVICIO INSTITUCIONAL RIOBAMBA		NOMBRE DE LA UNIDAD A LA QUE PERTENECE LA O EL SERVIDOR DIRECCION DE ADMINISTRACION DE RECURSOS HUMANOS	
FECHA SALIDA	HORA SALIDA	FECHA LLEGADA	HORA LLEGADA
22/06/2015	05H00	22/06/2015	17H00

SERVIDORES QUE INTEGRAN LOS SERVICIOS INSTITUCIONALES:
LCDA SORAYA ANALUISA

DESCRIPCIÓN DE LAS ACTIVIDADES A EJECUTARSE

Aplicación Entrevistas concurso de méritos y oposición Regional Zona 3 con sede en Riobamba, puesto de CATALOGADOR DE BIENES MUEBLES – ASISTENTES ADMINISTRATIVO CONTABLES – SECRETARIA REGIONAL – ANALISTA DE GEOMATICA.

TRANSPORTE

TIPO DE TRANSPORTE (Aéreo, terrestre, marítimo, otros)	NOMBRE DE TRANSPORTE	RUTA	SALIDA		LLEGADA	
			FECHA dd-mmm-aaaa	HORA hh:mm	FECHA dd-mmm-aaaa	HORA hh:mm
TERRESTRE	INPC	QUITO-RIOBAMBA-QUITO	22-06-2015	05H00	22/06/2015	17H00

INVERSIÓN: FAVOR CARGAR EGRESO A:

PROGRAMA:	<input type="text"/>	PROYECTO:	<input type="text"/>	ACTIVIDAD – TAREA	<input type="text"/>
GASTO CORRIENTE :	<input checked="" type="checkbox"/>	DIRECTOR(a) SU DELEGADO(A) DE PLANIFICACIÓN:			

DATOS PARA TRANSFERENCIA

NOMBRE DEL BANCO: BANCO DEL PICHINCHA	TIPO DE CUENTA: AHORROS	No. DE CUENTA: 3376663600
------------------------------------------	----------------------------	------------------------------

FIRMA DE LA O EL SERVIDOR SOLICITANTE 	FIRMA DE LA O EL RESPONSABLE DE LA UNIDAD SOLICITANTE
NOMBRE DE LA O EL SERVIDOR SORAYA DE LOS ANGELES ANALUISA ESTEVEZ C.I. 1711919843	NOMBRE DE LA O EL RESPONSABLE DE LA UNIDAD SOLICITANTE LCDA. LUCIA CHIRIBOGA V.

FIRMA DE LA AUTORIDAD NOMINADORA O SU DELEGADO 	LCDA. LUCIA CHIRIBOGA V. DIRECTORA EJECUTIVA
<p>NOTA: Esta solicitud deberá ser presentada para su Autorización, con por lo menos 72 horas de anticipación al cumplimiento de los servicios institucionales; salvo el caso de que por necesidades institucionales la Autoridad Nominadora autorice.</p> <ul style="list-style-type: none">De no existir disponibilidad presupuestaria, tanto la solicitud como la autorización quedarán insubsistentes <p>El informe de Servicios Institucionales deberá presentarse dentro del término de 4 días de cumplido el servicio institucional</p>	

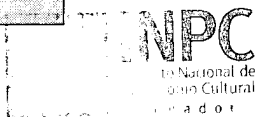

DIRECCIÓN ADMINISTRATIVA FINANCIERA
Hora: 16:45
Fecha: 22/06/15

CWR
4326



INFORME DE SERVICIOS INSTITUCIONALES

Nro. SOLICITUD DE AUTORIZACIÓN PARA CUMPLIMIENTO DE SERVICIOS INSTITUCIONALES
011-DARH-SA-2015

FECHA DE INFORME
23 de junio del 2015

DATOS GENERALES

APELLIDOS - NOMBRES DE LA O EL SERVIDOR
SORAYA ANALUISA ESTEVEZ

PUESTO QUE OCUPA:
DIRECTORA DE ADMINISTRACION DE RECURSOS HUMANOS

CIUDAD – PROVINCIA DEL SERVICIO INSTITUCIONAL.
RIOBAMBA

NOMBRE DE LA UNIDAD A LA QUE PERTENECE LA O EL SERVIDOR:
DIRECCIÓN DE ADMINISTRACIÓN DE RECURSOS HUMANOS

SERVIDORES QUE INTEGRAN EL SERVICIO INSTITUCIONAL: **Lcda. Soraya Analuisa – Ing. Ximena Riera-Econ. Angelita Suasnavas – Lcda. Ana Barreno y Sr. Patricio Arias**

INFORME DE ACTIVIDADES Y PRODUCTOS ALCANZADOS

Actividades Realizadas:

22/06/2015

- 05H00 Salida Quito - Riobamba
- 09H15 Llegada a la ciudad de Riobamba
- 09h15 a 10h00 Reunión Directora Regional Zona 3 - Riobamba
- 10h00 a 12h30 Aplicación de Entrevistas conforme al siguiente detalle:

Nro.	NOMBRES COMPLETOS POSTULANTES	CARGOS	HORA ENTREVISTA	FECHA	CEDULA
1	CHIRIBOGA MENDEZ MAYRA ALEJANDRA	CATALOGADOR DE BIENES MUEBLES REGIONAL	10H00	22/06/2015	1721068276
2	ROMERO CISNEROS ALVARO REINALDO	CATALOGADOR DE BIENES MUEBLES REGIONAL	10H30	22/06/2015	0602593576
3	MASABANDA PARRA SANTIAGO ABRAHAM	ASISTENTE ADMINISTRATIVO CONTABLE	11H00	22/06/2015	1804475604
4	VILLAMARIN CALI ADRIANA ANGELICA	ASISTENTE ADMINISTRATIVO CONTABLE	11H30	22/06/2015	0603897786
5	ZARATE SALAZAR ADRIANA CECILIA	ASISTENTE ADMINISTRATIVO CONTABLE	12H00	22/06/2015	0601739725

Hora: 17.14
Fecha: 25/06/15

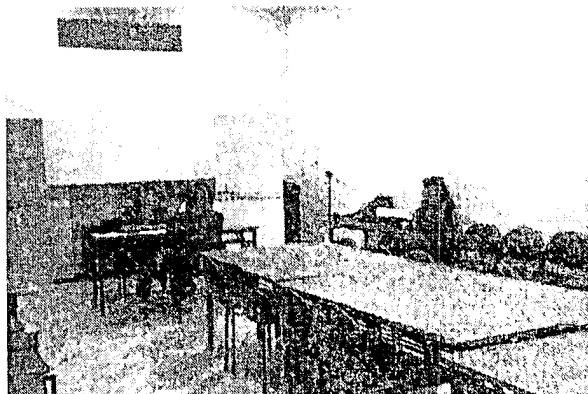
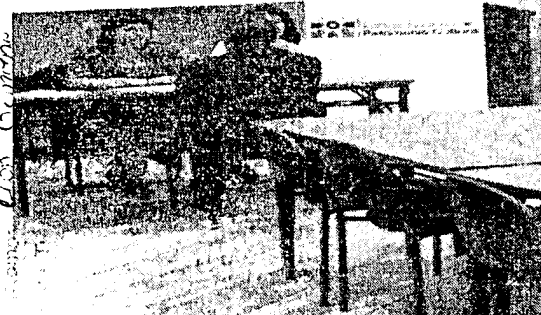

RECIBIDO
ADMINISTRATIVA FINANCIERA
17.14
25/06/15

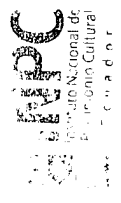

12h30 Retorno Riobamba - Quito

17h00 Llegada a Quito

Detalle de pago de peaje			
1	Peaje Aloag- Puente Jambelí	1,=	3524616
2	Puente Jambelí - Yambo	1,=	3258373
3	Yambo - Riobamba	1,=	1980736
4	Yambo - Riobamba	1,=	1984365
5	Puente Jambelí - Yambo	1,=	3595204
6	Peaje Aloag- Puente Jambelí	1,=	3892145
SUMAN		6,=	

ITINERARIO	SALIDA	LLEGADA	NOTA
FECHA dd-mmm-aaa	22/06/2015	22/06/2015	Estos datos se refieren al tiempo efectivamente utilizado en el cumplimiento del servicio institucional, desde la salida del lugar de residencia o trabajo habituales o del cumplimiento del servicio institucional según sea el caso, hasta su llegada de estos sitios.
HORA hh:mm	05H00	17h00	

TRANSPORTE						
TIPO DE TRANSPORTE (Aéreo, terrestre, marítimo, otros)	NOMBRE DE TRANSPORTE	RUTA	SALIDA		LLEGADA	
			FECHA dd-mmm-aaaa	HORA hh:mm	FECHA dd-mmm-aaaa	HORA hh:mm
TERRESTRE	INPC	QUITO – RIOBAMBA-QUITO	22/06/2015	05H00	22/06/2015	17H00

NOTA: En caso de haber utilizado transporte público, se deberá adjuntar obligatoriamente los pasés a bordo o boletos.

OBSERVACIONES

FIRMA DE LA O EL SERVIDOR COMISIONADO	NOTA
 SORAYA ANALUISA ESTEVEZ	El presente informe deberá presentarse dentro del término de 4 días del cumplimiento de servicios institucionales, caso contrario la liquidación se demorará e incluso de no presentarlo tendría que restituir los valores percibidos. Cuando el cumplimiento de servicios institucionales sea superior al número de días autorizados, se deberá adjuntar la autorización por escrito de la Máxima Autoridad o su Delegado

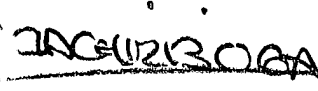
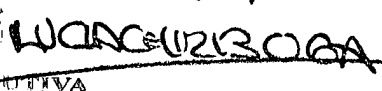
FIRMAS DE APROBACIÓN	
FIRMA DE LA O EL RESPONSABLE DE LA UNIDAD DEL SERVIDOR COMISIONADO  LUCÍA CHIRIBOGA VEGA	FIRMA DE LA O EL JEFE INMEDIATO DE LA O EL RESPONSABLE DE LA UNIDAD  LUCÍA CHIRIBOGA VEGA
Lcda. Lucía Chiriboga Vega DIRECTORA EJECUTIVA	Lcda. Lucía Chiriboga Vega DIRECTORA EJECUTIVA

RUC. 1791317025001
Contribuyente Especial
Resolución N° NAC-0476
MATRIZ: Abraham Lincoln N26-16 y San
Ignacio
PBX: 02-3982500-Quito
SUCURSAL: Panamericana Sur km 24+360
Tramo: Alóag - Puente Jambelí

FACTURA ORIGINAL
PANAMERICANA VIAL S.A. PANAVIAL
AUT. SRI : 1116824808
FECHA AUTORIZACION
28/Abr/2015
VALIDEZ: 28/Abr/2016
CARRIL:4N
FACTURA:002-016-003692145
22/Jun/2015 15:51:55
Clase:T01A
SERVICIO DE PEAJE
TARIFA: \$ 1,00
IVA: \$ 0,00
TOTAL : \$ 1,00
CLIENTE: CONSUMIDOR FINAL
RUC/CI: 9999999999999
ORIGINAL ADQUIRIENTE

RUC. 1791317025001
Contribuyente Especial
Resolución N° NAC-0476
MATRIZ: Abraham Lincoln N26-16 y San
Ignacio
PBX: 02-3982500-Quito
SUCURSAL: Panamericana Sur km 89+660
Tramo: Puente Jambelí - Yambo

FACTURA ORIGINAL
PANAMERICANA VIAL S.A. PANAVIAL
AUT. SRI : 1116824808
FECHA AUTORIZACION
28/Abr/2015
VALIDEZ: 28/Abr/2016
CARRIL:2N
FACTURA:003-014-003595204
22/Jun/2015 14:11:29
Clase:T01A
SERVICIO DE PEAJE
TARIFA: \$ 1,00
IVA: \$ 0,00
TOTAL : \$ 1,00
CLIENTE: CONSUMIDOR FINAL
RUC/CI: 9999999999999
ORIGINAL ADQUIRIENTE

RUC. 1791317025001
Contribuyente Especial
Resolución N° NAC-0476
MATRIZ: Abraham Lincoln N26-16 y San
Ignacio
PBX: 02-3982500-Quito
SUCURSAL: Panamericana Sur km 159+352
Tramo: Yambo - Riobamba

FACTURA ORIGINAL
PANAMERICANA VIAL S.A. PANAVIAL
AUT. SRI : 1116824808
FECHA AUTORIZACION
28/Abr/2015
VALIDEZ: 28/Abr/2016
CARRIL:3N
FACTURA:004-009-001984365
22/Jun/2015 12:39:49
Clase:T01A
SERVICIO DE PEAJE
TARIFA: \$ 1,00
IVA: \$ 0,00
TOTAL : \$ 1,00
CLIENTE: CONSUMIDOR FINAL
RUC/CI: 9999999999999
ORIGINAL ADQUIRIENTE

RUC. 1791317025001
Contribuyente Especial
Resolución N° NAC-0476
MATRIZ: Abraham Lincoln N26-16 y San
Ignacio
PBX: 02-3982500-Quito
SUCURSAL: Panamericana Sur km 159+352
Tramo: Yambo - Riobamba

FACTURA ORIGINAL
PANAMERICANA VIAL S.A. PANAVIAL
AUT. SRI : 1116824808
FECHA AUTORIZACION
28/Abr/2015
VALIDEZ: 28/Abr/2016
CARRIL:5N
FACTURA:004-013-001980736
22/Jun/2015 08:49:18
Clase:T01A
SERVICIO DE PEAJE
TARIFA: \$ 1,00
IVA: \$ 0,00
TOTAL : \$ 1,00
CLIENTE: CONSUMIDOR FINAL
RUC/CI: 9999999999999
ORIGINAL ADQUIRIENTE

RUC. 1791317025001
Contribuyente Especial
Resolución N° NAC-0476
MATRIZ: Abraham Lincoln N26-16 y San
Ignacio
PBX: 02-3982500-Quito
SUCURSAL: Panamericana Sur km 89+660
Tramo: Puente Jambelí - Yambo

FACTURA ORIGINAL
PANAMERICANA VIAL S.A. PANAVIAL
AUT. SRI : 1116824808
FECHA AUTORIZACION
28/Abr/2015
VALIDEZ: 28/Abr/2016
CARRIL:7R
FACTURA:003-022-003258373
22/Jun/2015 07:36:21
Clase:T01A
SERVICIO DE PEAJE
TARIFA: \$ 1,00
IVA: \$ 0,00
TOTAL : \$ 1,00
CLIENTE: CONSUMIDOR FINAL
RUC/CI: 9999999999999
ORIGINAL ADQUIRIENTE

RUC. 1791317025001
Contribuyente Especial
Resolución N° NAC-0476
MATRIZ: Abraham Lincoln N26-16 y San
Ignacio
PBX: 02-3982500-Quito
SUCURSAL: Panamericana Sur km 24+360
Tramo: Alóag - Puente Jambelí

FACTURA ORIGINAL
PANAMERICANA VIAL S.A. PANAVIAL
AUT. SRI : 1116824808
FECHA AUTORIZACION
28/Abr/2015
VALIDEZ: 28/Abr/2016
CARRIL:6R
FACTURA:002-021-003524616
22/Jun/2015 06:51:16
Clase:T01A
SERVICIO DE PEAJE
TARIFA: \$ 1,00
IVA: \$ 0,00
TOTAL : \$ 1,00
CLIENTE: CONSUMIDOR FINAL
RUC/CI: 9999999999999
ORIGINAL ADQUIRIENTE

