

COMPROBANTE UNICO DE REGISTRO

Institucion:	141 INSTITUTO NACIONAL DE PATRIMONIO CULTURAL	Reporte	rptComprobanteGastos.rdlc	
U. Ejecutora:	0000	Fecha Elaboración	No. CUR	No. Original
Unid. Desc:	0000	023 / 06 / 2015	4327	4294
Tipo Documento Respaldo		Clase Documento	No.	No. Expediente
COMPROBANTES ADMINISTRATIVOS DE GASTOS		LIQUIDACION DE GASTOS	044	1901

Clase de Registro:	DEVENGADO	Clase de Gasto:	OTROS GASTOS	RPA	RTO	DEV
Banco:		Cuenta Monetaria:				
Comprobante	GASTOS	Numero Operación				0
Beneficiario:	1703563641	SEVILLANO MESIAS OBER DANTIO				

AFECTACION PRESUPUESTARIA

PG	SP	PY	ACT	ITEM	UBG	FTE	ORG	N. Prest	DESCRIPCION	MONTO
01	00	000	001	530301	1701	001	0000	0000	Pasajes al Interior	2.00
TOTAL PRESUPUESTARIO										2.00
IVA										0.00
SUB - TOTAL										2.00
RETENCIONES IVA										0.00
TOTAL DEDUCCIONES PRESUPUESTARIO										0.00
TOTAL A PAGAR										2.00

SON: DOS DOLARES

DESCRIPCION: QUITO-SEVILLANO MESIAS OBER DANTIO ANALISTA DE GESTION RIESGOS COMISION MANABI 10-13/06/2015 PAGO DE MOVILIZACION SEGUN FACTURA ADJUNTA CP 23

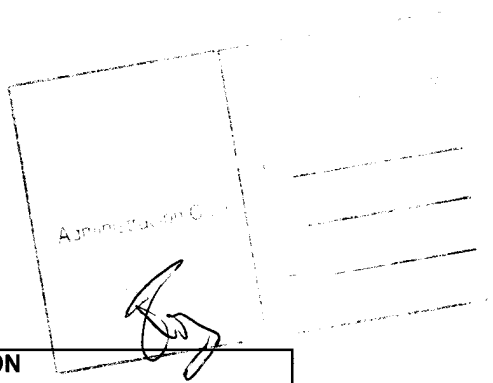

DATOS APROBACIÓN		
ESTADO	REGISTRADO:	APROBADO:
APROBADO		
FECHA: 23/06/2015	Funcionario Responsable	Director Financiero

001-11334

COMPROBANTE UNICO DE REGISTRO

Institucion:	141 INSTITUTO NACIONAL DE PATRIMONIO CULTURAL	Reporte	rptComprobanteGastos.rdlc	
U. Ejecutora:	0000	Fecha Elaboración	No. CUR	No. Original
Unid. Desc:	0000	023 06 2015	4294	4294
Tipo Documento Respaldo		Clase Documento	No.	No. Expediente
COMPROBANTES ADMINISTRATIVOS DE GASTOS		LIQUIDACION DE GASTOS	044	1901

Clase de Registro:	COMPROMETIDO	Clase de Gasto:	OTROS GASTOS	RPA	RTO	DEV
Banco:		Cuenta Monetaria:				
Comprobante	GASTOS	Numero Operación				0
Beneficiario:	1703563641	SEVILLANO MESIAS OBER DANTIO				

AFECTACION PRESUPUESTARIA

PG	SP	PY	ACT	ITEM	UBG	FTE	ORG	N. Prest	DESCRIPCION	MONTO
01	00	000	001	530301	1701	001	0000	0000	Pasajes al Interior	2.00
TOTAL PRESUPUESTARIO										2.00
IVA										0.00
SUB - TOTAL										2.00
RETENCIONES IVA										0.00
TOTAL DEDUCCIONES PRESUPUESTARIO										0.00
TOTAL A PAGAR										2.00

SON: DOS DOLARES

DESCRIPCION: QUITO-SEVILLANO MESIAS OBER DANTIO ANALISTA DE GESTION RIESGOS COMISION MANABI 10-13/06/2015 PAGO DE MOVILIZACION SEGUN FACTURA ADJUNTA CP 23

DATOS APROBACIÓN		
ESTADO	REGISTRADO:	APROBADO:
APROBADO FECHA: 23/06/2015	 Funcionario Responsable	 Director Financiero

PLANILLA DE PAGO DE VIATICOS, MOVILIZACION Y SUBSISTENCIAS EN EL PAIS

FECHA 23/06/2015

NOMBRES	CARGO	NO DIAS	DESDE	HASTA	TABLA DE VIATICO	VALOR DEL VIATICO DIARIO	MOVILIZACION	ALIMENTACION	SUBSISTENCIA	COMBUSTIBLE	PEAJES	VALOR A RECIBIR
SEVILLANO OBER 1703563641	ANALISTA GESTION RIESGOS		10-jun	13-jun			2,00					2,00
TOTAL PLANILLA DE PAGO												
2,00												

DESTINO DE LA COMISION: Manabi

APLICACIÓN BASE LEGAL: De conformidad a la Resolución N: MRL-2014-0165 del 04 de Septiembre 2014

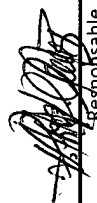

DESCRIPCIÓN DE LA COMISION: Quito, Sevillano Ober, pago de movilizacion segun facturas adjuntas de la comisión realizada a Manabi

DIRECCION ADMINISTRATIVA FINANCIERA	
Control Previo	
Contabilidad	Tesorería
 Responsable	

Elaborado por: Flor Guarmán

4204

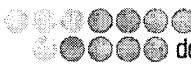
CMR
3757

 Ministerio de Relaciones Laborales	 Instituto Nacional de Patrimonio Cultural
INFORME DE LICENCIA CON REMUNERACION	
DRPC-SAL-2015-044	FECHA DE INFORME (dd-mmm-aaaa) 22/06/2015
DATOS GENERALES	
APELLIDOS - NOMBRES DEL SERVIDOR OBER SEVILLANO	PUESTO Servidor Público 1
CIUDAD - PROVINCIA DE LA COMISION Manabí, Montecristi	NOMBRE DE LA UNIDAD DEL SERVIDOR Dirección de Riesgos del Patrimonio
SERVIDORES QUE INTEGRAN LA COMISION: Vinicio Ron	
INFORME DE ACTIVIDADES Y PRODUCTOS ALCANZADOS	
<p>Actividades realizadas: Control entomológico en contenedores de bienes culturales de la provincia de Manabí durante los días 10, 11 y 13 de junio de 2015:</p> <p>Miércoles 10 de junio de 2015</p> <ol style="list-style-type: none">1. Museo Etnográfico de la Universidad Eloy Alfaro de Manta2. Archivo Histórico - Iglesia de Charapotó3. Museo Menecio Cedeño4. Archivo Histórico - Universidad Técnica de Manta <p>Jueves 11 de junio de 2015</p> <ol style="list-style-type: none">1. Museo Hacienda Tropical - Salango2. Museo de Salango3. Centro de Investigación - Salango4. Museo, Capilla, Sala de exposición de elementos prehispánicos - Agua Blanca5. Museo Municipal Jipijapa <p>Viernes 12 de junio de 2015</p> <ol style="list-style-type: none">1. Museo de Jama2. Biblioteca y museo municipio de Chone3. Museo, archivo histórico, área de investigación y hemeroteca – Ministerio de Cultura de Portoviejo <p>Sábado 13 de junio de 2015</p> <p>Retorno a la ciudad de Quito</p> <p>Productos alcanzados: Fumigación de 13 contenedores de bienes culturales previa la clausura y sellada de juntas en puertas y ventanas; ductos de aire acondicionado entre otros. Se empleo fungicidas e insecticidas aplicados a través de nebulización a fin de que exista mayor concentración de los productos en los bienes culturales, Se aplico además en casos específicos gas inerte en forma de pastillas.</p>	

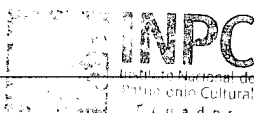

RECIBIDO

DIRECCIÓN ADMINISTRATIVA FINANCIERA

for [signature]

Hora 13:58
Fecha 22/06/15

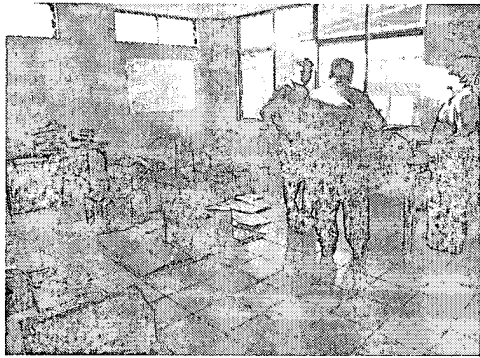

Archivo histórico de la Iglesia de Charapoto

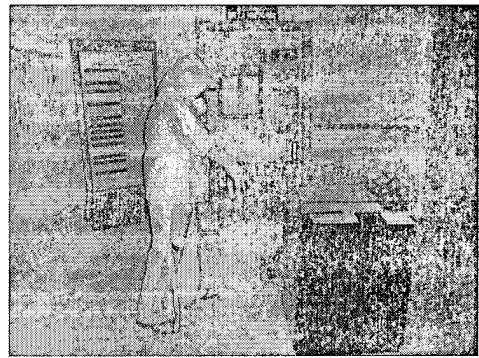

Museo Etnográfico de la Universidad Eloy Alfaro de Manta

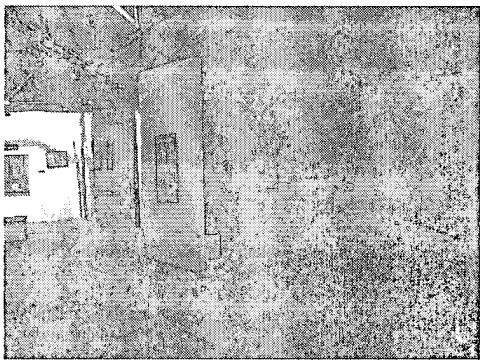

Museo de Salango

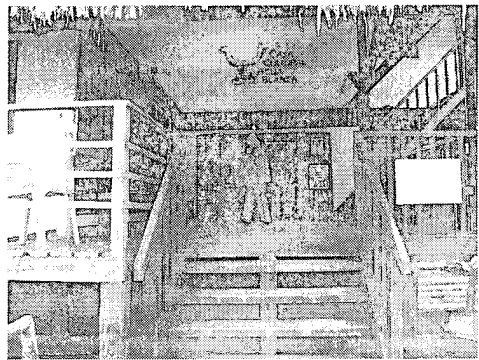

Museo de Agua Blanca



Capilla de Agua Blanca



Archivo Histórico Ministerio de Cultura de Portoviejo

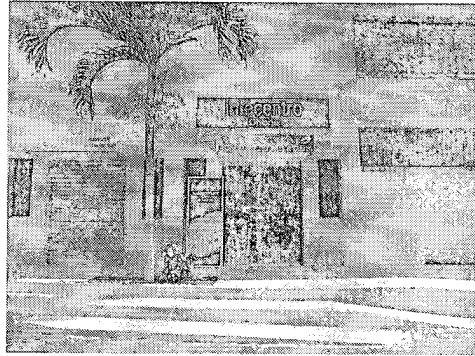

Biblioteca Municipal de Chone

	SALIDA	LLEGADA	NOTA
FECHA dd-mm-aaa	10-junio-2015	13-junio-2015	Estos datos se refieren al tiempo efectivamente utilizado en la Comisión, desde la salida del lugar de residencia o trabajo habituales o del cumplimiento de la licencia según sea el caso, hasta su llegada de estos sitios
HORA hh:mm	08:00	12:30	
Hora Inicio de Labores el día de retorno			

TRANSPORTE UTILIZADO			SALIDA		LLEGADA	
TIPO DE TRANSPORTE (Aéreo, terrestre, otros)	NOMBRE DEL TRANSPORTE	RTA	FECHA dd-mmm-aaaa	HORA hh:mm	FECHA dd-mmm-aaaa	HORA hh:mm
Terrestre	INPC	Portoviejo, Chone, Puerto López, Manta y Jama	10-junio-2015	08:00	10-junio-2015	18:30
Aéreo	Tame	Manta/Quito (ticket aéreo proporcionado por Ciudad Alfaro)	13-junio-2015	9:50	13-junio-2015	10:30

NOTA: En caso de haber utilizado transporte público aéreo o terrestre, se deberá adjuntar obligatoriamente los pasajes a bordo o boletos, de acuerdo a lo que establece el artículo 19 del Reglamento para pago de Viáticos, Subsistencias y Movilización.

FIRMA SERVIDOR COMISIONADO

OBER SEVILLANO

NOTA

El presente informe deberá presentarse dentro del término máximo de 4 días de cumplida la licencia, caso contrario la liquidación se demorará e incluso de no presentarlo tendría que restituir los valores pagados. Cuando la licencia sea superior al número de horas o días autorizados, se deberá adjuntar la autorización por escrito de la Máxima Autoridad o su Delegado

FIRMAS DE APROBACION

JEFE INMEDIATO DEL RESPONSABLE DE LA UNIDAD

FIRMA DE LA O EL JEFE INMEDIATO DE LA O EL RESPONSABLE DE LA UNIDAD)

NOMBRE: LIC. CESAR MOLINA
CARGO: DIRECTOR DE RIESGOS DEL PATRIMONIO

NOMBRE: LIC. CESAR MOLINA
CARGO: DIRECTOR DE RIESGOS DEL PATRIMONIO

Comisión Regional H.N.P.E. Manabí
Fecha del 10 al 13 junio / 2015

USD. 2,00

AEROPUERTO INTL. NACIONAL
Mariscal Sucre

SERIE 002

Nº 0313224

AEROPUERTO / RIO COCA

AEROPUERTO
AIRPORT

COOPERATIVA INTERCANTONAL DE TRANSPORTE
C.T.M.
R.U.C. No. 1390097227001

BOLETO DE CAMINO

0021208 Valor \$ 3,50

Destino: Pontón de Montaña Ober Sevilla

Disco: 039

Fecha: 13 - junio / 2015

No se reconoce este valor por reconocido
fruto del Bono 1000