

COMPROBANTE UNICO DE REGISTRO

Institucion:	141 INSTITUTO NACIONAL DE PATRIMONIO CULTURAL	Reporte	rptComprobanteGastos.rdlc	
U. Ejecutora:	0000	Fecha Elaboración	No. CUR	No. Original
	0000	02 / 010 / 2015	7147 /	7107
Tipo Documento Respaldo		Clase Documento	No.	No. Expediente
COMPROBANTES ADMINISTRATIVOS DE GASTOS		LIQUIDACION DE GASTOS	DRPC-SAL-2015-086	3101

Clase de Registro:	DEVENGADO	Clase de Gasto:	OTROS GASTOS	RPA RTO DEV
Banco:		Cuenta Monetaria:		
Comprobante	GASTOS	Numero Operación		0
Beneficiario:	1703563641 SEVILLANO MESIAS OBER DANTIO			

AFECTACION PRESUPUESTARIA

PG	SP	PY	ACT	ITEM	UBG	FTE	ORG	N. Prest	DESCRIPCION	MONTO
03	00	000	001	530303	1701	001	0000	0000	Viaticos y Subsistencias en el Interior /	200.00 /
TOTAL PRESUPUESTARIO										200.00
IVA										0.00
SUB - TOTAL										200.00
RETENCIONES IVA										0.00
TOTAL DEDUCCIONES PRESUPUESTARIO										0.00
TOTAL A PAGAR										200.00

SON: DOSCIENTOS DOLARES

DESCRIPCION: QUITO.-SEVILLANO MESIAS OBER DANTIO ANALISTA DE RIESGOS, PAGO DE VIATICOS Y SUBSISTENCIAS DEL 5 AL 7 DE OCTUBRE A PORTOVIEJO-MANABI A REALIZAR TRABAJOS DE CONSERVACION PREVENTIVA DE 11 CONTENEDORES, CP 933

DATOS APROBACION		
ESTADO	REGISTRADO:	APROBADO:
APROBADO FECHA: 02/10/2015	 Funcionario Responsable	 Director Financiero

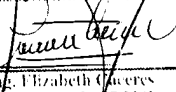
 INSTITUTO NACIONAL DE PATRIMONIO CULTURAL
 DIRECCION ADMINISTRATIVA FINANCIERA

 MSc. Elizabeth Garces
 ADMINISTRACION DE CAJA
05 OCT 2015

COMPROBANTE UNICO DE REGISTRO

Institucion:	141 INSTITUTO NACIONAL DE PATRIMONIO CULTURAL	Reporte	rptComprobanteGastos.rdlc			
U. Ejecutora:	0000	Fecha Elaboración			No. CUR	No. Original
Unid. Desc:	0000	02	010	2015	7147	7107
Tipo Documento Respaldo		Clase Documento		No.		No. Expediente
COMPROBANTES ADMINISTRATIVOS DE GASTOS		LIQUIDACION DE GASTOS		DRPC-SAL-2015-086		3101
Clase de Registro:	DEVENGADO	Clase de Gasto:	OTROS GASTOS	RPA	RTO	DEV
Banco:		Cuenta Monetaria:				
Comprobante	GASTOS	Numero Operación				0
Beneficiario:	1703563641	SEVILLANO MESIAS OBER DANTIO				

DEDUCCIONES

DATOS APROBACIÓN		
ESTADO	REGISTRADO:	APROBADO:
APROBADO FECHA: 02/10/2015	_____ Funcionario Responsable	_____ Director Financiero

COMPROBANTE UNICO DE REGISTRO

Institucion:	141 INSTITUTO NACIONAL DE PATRIMONIO CULTURAL	Reporte	rptComprobanteGastos.rdlc			
U. Ejecutora:	0000	Fecha Elaboración		No. CUR	No. Original	
Unid. Desc:	0000	02	010	2015	7107 / 7107	
Tipo Documento Respaldo		Clase Documento		No.	No. Expediente	
COMPROBANTES ADMINISTRATIVOS DE GASTOS		LIQUIDACION DE GASTOS		DRPC-SAL-2015-086	3101	
Clase de Registro:	COMPROMETIDO	Clase de Gasto:	OTROS GASTOS	RPA	RTO	DEV
Banco:		Cuenta Monetaria:				
Comprobante	GASTOS	Numero Operación	0			
Beneficiario:	1703563641	SEVILLANO MESIAS OBER DANTIO				

AFECTACION PRESUPUESTARIA

PG	SP	PY	ACT	ITEM	UBG	FTE	ORG	N. Prest	DESCRIPCION	MONTO
01	00	000	001	530303	1701	001	0000	0000	Viaticos y Subsistencias en el Interior	200.00
									TOTAL PRESUPUESTARIO	200.00
									IVA	0.00
									SUB - TOTAL	200.00
									RETENCIONES IVA	0.00
									TOTAL DEDUCCIONES PRESUPUESTARIO	0.00
									TOTAL A PAGAR	200.00

SON: DOSCIENTOS DOLARES

DESCRIPCION: QUITO.-SEVILLANO MESIAS OBER DANTIO ANALISTA DE RIESGOS, PAGO DE VIATCOS Y SUBSISTENCIAS DEL 5 AL 7 DE OCTUBRE A PORTOVIEJO-MANABI A REALIZAR TRABAJOS DE CONSERVACIÓN PREVENTIVA DE 11 CONTENEDORES, CP 933

DATOS APROBACIÓN		
ESTADO	REGISTRADO:	APROBADO:
APROBADO		
FECHA: 02/10/2015	DIRECCIÓN ADMINISTRATIVA FINANCIERA	Director Financiero

2015 10/02

COMPROBANTE UNICO DE REGISTRO

Institucion:	141 INSTITUTO NACIONAL DE PATRIMONIO CULTURAL	Reporte	rptComprobanteGastos.rdlc			
U. Ejecutora:	0000	Fecha Elaboración			No. CUR	No. Original
Unid. Desc:	0000	02	010	2015	7107	7107
Tipo Documento Respaldo		Clase Documento		No.		No. Expediente
COMPROBANTES ADMINISTRATIVOS DE GASTOS		LIQUIDACION DE GASTOS		DRPC-SAL-2015-086		3101
Clase de Registro:	COMPROMETIDO	Clase de Gasto:	OTROS GASTOS	RPA RTO DEV		
Banco:		Cuenta Monetaria:				
Comprobante	GASTOS	Numero Operación		0		
Beneficiario:	1703563641	SEVILLANO MESIAS OBER DANTIO				

DEDUCCIONES

DATOS APROBACIÓN		
ESTADO	REGISTRADO:	APROBADO:
APROBADO		
FECHA: 02/10/2015	_____	_____
	Funcionario Responsable	Director Financiero

PLANILLA DE PAGO DE VIATICOS, MOVILIZACION Y SUBSISTENCIAS EN EL PAIS

FECHA 29/09/2015

NOMBRES	CARGO	ZONA A	ZONA B	NO DIAS	DESDE	HASTA	TABLA DE VIATICO	VALOR DEL VIATICO DIARIO	MOVILIZACION	ALIMENTACIÓN	SUBSISTENCIA	COMBUSTIBLE	PEAJE	VALOR A RECIBIR
SEVILLANO OBER 1703563641	ANALISTA GESTION RIESGOS			4	05-oct	07-oct	80	160.00			40,00			200,00
TOTAL PLANILLA DE PAGO														
DESTINO DE LA COMISION: Portoviejo- Manabí														

APLICACIÓN BASE LEGAL: APLICACIÓN BASE LEGAL: De conformidad a la Resolución N: MRL-2014-0165 del 04 de Septiembre 2014
 DESCRIPCIÓN DE LA COMISION: Quito,Sevillano Ober, pago de viaticos y subsistencias del 05-07/10/2015 a Portoviejo- Manabí a realizar trabajos de conservación preventiva de 11 contenedores

DIRECCION ADMINISTRATIVA FINANCIERA	
Contabilidad	Tesorería
Responsable	Responsable

Elaborado por: Flor Guzmán

"RECIBIDO PRESUPUESTO"

29/09/2015

hora.....
 Firma.....



SOLICITUD DE AUTORIZACIÓN PARA CUMPLIMIENTO DE SERVICIOS INSTITUCIONALES

Nro. SOLICITUD DE AUTORIZACIÓN PARA CUMPLIMIENTO DE SERVICIOS INSTITUCIONALES: **DRPC-SAL-2015-086** FECHA DE SOLICITUD (dd-mmm-aaaa): **29-septiembre-2015**

VIÁTICOS	MOVILIZACIONES	SUBSISTENCIAS	ALIMENTACIÓN
----------	----------------	---------------	--------------

DATOS GENERALES

APELLIDOS - NOMBRES DE LA O EL SERVIDOR: **SEVILLANO MESÍAS VER DANTIO** PUESTO QUE OCUPA: **SERVIDOR PÚBLICO 1**

CIUDAD - PROVINCIA DEL SERVICIO INSTITUCIONAL: **Portoviejo, Manta, Chone, Calceta, Bahía de Caraquez Prov. de Manabí** NOMBRE DE LA UNIDAD A LA QUE PERTENECE LA O EL SERVIDOR: **RIESGOS DEL PATRIMONIO**

FECHA SALIDA (dd-mmm-aaaa): 05-octubre-2015	HORA SALIDA (hh:mm): 04:00	FECHA LLEGADA (dd-mmm-aaaa): 07-octubre-2015	HORA LLEGADA (hh:mm): 19:30
--	-----------------------------------	---	------------------------------------

SERVIDORES QUE INTEGRAN LOS SERVICIOS INSTITUCIONALES: **Ober Sevillano y Lenin Lucero.**

DESCRIPCIÓN DE LAS ACTIVIDADES A EJECUTARSE: **Trabajos de conservación preventiva (fumigación) de 11 contenedores de la provincia de Manabí.**

TRANSPORTE

TIPO DE TRANSPORTE <small>(Aéreo, terrestre, marítimo, otros)</small>	NOMBRE DE TRANSPORTE	RUTA	SALIDA		LLEGADA	
			FECHA <small>dd-mmm-aaaa</small>	HORA <small>hh:mm</small>	FECHA <small>dd-mmm-aaaa</small>	HORA <small>hh:mm</small>
Aéreo	Tame	QUITO/ MANTA	05-octubre-2015	06:00	05-octubre-2015	7:00
Aéreo	Tame	MANTA /QUITO	07-octubre-2015	17:00	07-octubre-2015	18:00

INVERSIÓN: FAVOR CARGAR EGRESO A:

PROGRAMA: PROYECTO: ACTIVIDAD - TAREA:

GASTO CORRIENTE: DIRECTOR(A) SU DELEGADO(A) DE PLANIFICACIÓN:

DATOS PARA TRANSFERENCIA

NOMBRE DEL BANCO: **BANCO PICHINCHA** TIPO DE CUENTA: **AHORROS** No. DE CUENTA: **3361976700**

FIRMA DE LA O EL SERVIDOR SOLICITANTE	FIRMA DE LA O EL RESPONSABLE DE LA UNIDAD SOLICITANTE

OBER SEVILLANO MESÍAS

NOMBRE DE LA O EL RESPONSABLE DE LA UNIDAD SOLICITANTE
LIC. CÉSAR MOLINA

FIRMA DE LA AUTORIDAD NOMINADORA O SU DELEGADO

ING. PAOLA LUCIA BADILLO LEMOS
DIRECTORA ADMINISTRATIVO FINANCIERO (E)

NOTA: Esta solicitud deberá ser presentada para su Autorización, con por lo menos 72 horas de anticipación al cumplimiento de los servicios institucionales; salvo el caso de que por necesidades institucionales la Autoridad Nominadora autorice.

- De no existir disponibilidad presupuestaria, tanto la solicitud como la autorización quedarán insubsistentes
- El informe de Servicios Institucionales deberá presentarse dentro del término de 4 días de cumplido el servicio institucional

Esta prohibido conceder servicios institucionales durante los dias de descanso obligatorio, con excepción de las Máximas Autoridades o de casos excepcionales debidamente justificados por la Máxima Autoridad o su Delegado.

VERSIÓN FORMULARIO MRL ACTUALIZADA 12/06/2013

RECIBIDO

DIRECCION ADMINISTRATIVA FINANCIERA

Nombre: **César Molina** Hora: **17:58**
No. Tramite: Fecha: **24/09/15**

AUTORIZACION DE DESCUENTO

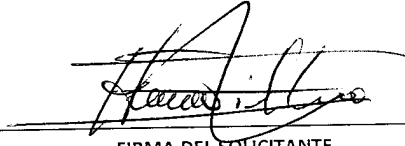
A handwritten signature in black ink, appearing to be 'Hernández', is written over a horizontal line. The signature is stylized and cursive.

FIRMA DEL SOLICITANTE

C.I: 1703563641

CERTIFICACION PRESUPUESTARIA

Unid. Ejecutora:	INSTITUTO NACIONAL DE PATRIMONIO CULTURAL	NO CERTIFICACION	FECHA DE ELABORACIÓN		
Unid. Desc:		933	02	10	15
TIPO DE DOCUMENTO RESPALDO		CLASE DE DOCUMENTO RESPALDO			
COMPROBANTES ADMINISTRATIVOS DE GASTOS		COMPROMISO NORMAL OTROS GASTOS			
CLASE DE REGISTRO		COM	CLASE DE GASTO		OGA

CERTIFICACION PRESUPUESTARIA

PG	SP	PY	ACT	ITEM	UBG	FTE	ORG	N. Prest	DESCRIPCION	MONTO
01	00	000	001	530301	1701	001	0000	0000	Pasajes al Interior	
01	00	000	001	530303	1701	001	0000	0000	Viaticos y Subsistencias en el Interior	\$274.00
	00	000	001	570102	1701	001	0000	0000	Tasas Generales- Impuestos- Contribuciones- Permisos- Licencias y Patentes.	\$100.00
01	00	000	001	530803	1701	001	0000	0000	Combustibles y Lubricantes	\$100.00
TOTAL PRESUPUESTARIO										\$6,794.00
TOTAL										

SON: SEIS MIL SETECIENTOS NOVENTA Y CUATRO DOLARES

DESCRIPCION:

QUITO.- ACTUALIZACION DE LA CERTIFICACION PRESUPUESTARIA No. 898, PARA VIATICOS, SUSBISTENCIAS, PASAJES AL INTERIOR, COMBUSTIBLE Y PERIODO 2015 GASTO CORRIENTE REGIONAL 1 Y 2

DATOS APROBACIÓN		
ESTADO	REGISTRADO:	APROBADO:
APROBADO	 DIRECCIÓN ADMINISTRATIVA FINANCIERA	 Director Financiero
FECHA:		
02/10/2015		

Ing. William Gonzalez
PRESUPUESTO



1114



INFORME DE SERVICIOS INSTITUCIONALES

Nº DE SERVICIO DE AUTORIZACIÓN PARA CUMPLIMIENTO DE RESOLUCIONES: DRPC-SAL-86-2015	FECHA DE INFORME : 12 de octubre de 2015
---	---

DATOS GENERALES

APELLIDOS - NOMBRES DE LA O EL SERVIDOR SEVILLANO MESÍAS OBER DANTIO	PUESTO QUE OCUPA: SERVIDOR PÚBLICO 1 (Analista de Riesgos)
CIUDAD – PROVINCIA DEL SERVICIO INSTITUCIONAL Manta, Portoviejo, Chone, Bahía – Manabí	NOMBRE DE LA UNIDAD A LA QUE PERTENECE: DIRECCIÓN DE RIESGOS DEL PATRIMONIO
SERVIDORES QUE INTERAN EL SERVICIO INSTITUCIONAL: Rest. Leizaola y Rest. Ober Sevillano	

INFORME DE ACTIVIDADES Y PRODUCTOS ALCANZADOS

Se realizó conservación preventiva en 11 contenedores en las ciudades de Portoviejo, Manta, Calceta, Chone y Bahía de Caraquez.

DESARROLLO DE ACTIVIDADES

Inspección de áreas de intervención de contenedores, sellado de áreas de desfogue, selección de productos y métodos aplicarse, Charla de sensibilización comunitaria de contenedores, fumigación de contenedores por el método de nebulización y gasificación, sellado y colocación de etiquetas de seguridad del contenedor.

Domingo 5/10/2015

- 1 Museo de la municipalidad de Calceta
- 2 Biblioteca Municipal de Calceta
- 3 Casa alaba Zambrano (INPC)
- 4 Iglesia de la Parroquia de Canuto -documentos y esculturas

Martes 6/10/2015

- 1 Inspección de la Curia Diocesana de Chone
- 2 Inspección de la Curia Diocesana de Chone
- 3 Inspección de la Curia Diocesana de Chone
- 4 Inspección de la iglesia matriz de Bahía de Caraquez

Miércoles 7/10/2015

- 1 Biblioteca de la Universidad Técnica de Manabí
- 2 Alrededor de la Gobernación de Manabí
- 3 Resena Arqueológica del INPC Regional 4- Casa Arizaga



MINISTERIO DE RELACIONES LABORALES
 DIRECCIÓN DE RIESGOS DEL PATRIMONIO
 Nombre: *Dario Carrion*
 Hora: *16:30*
 Fecha: *12/10/15*

Bloqueo i sellado de áreas de intervención

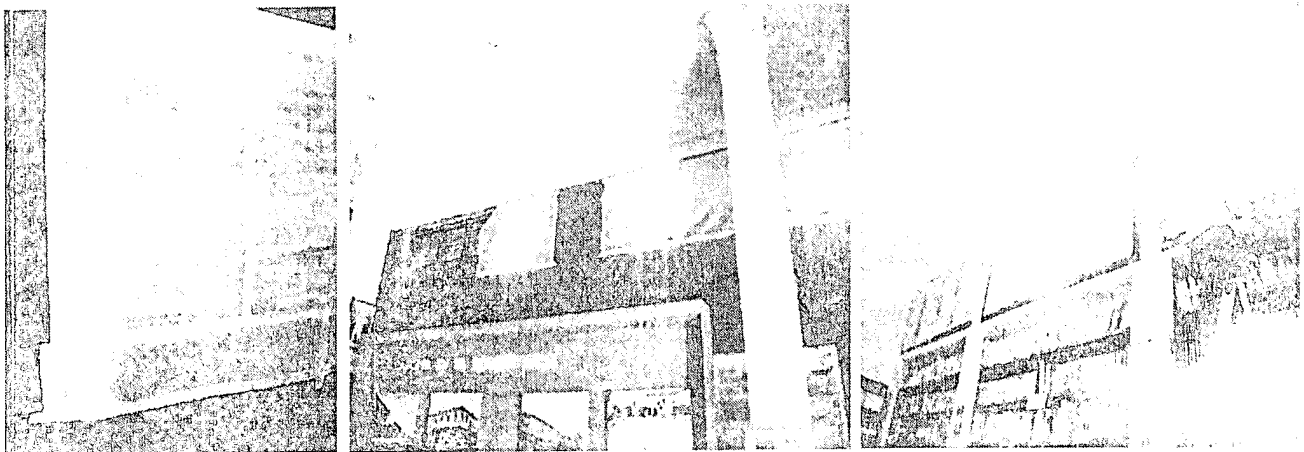

Aplicación de productos por el método de nebulización.



Encapsulados por el método de gasificación.

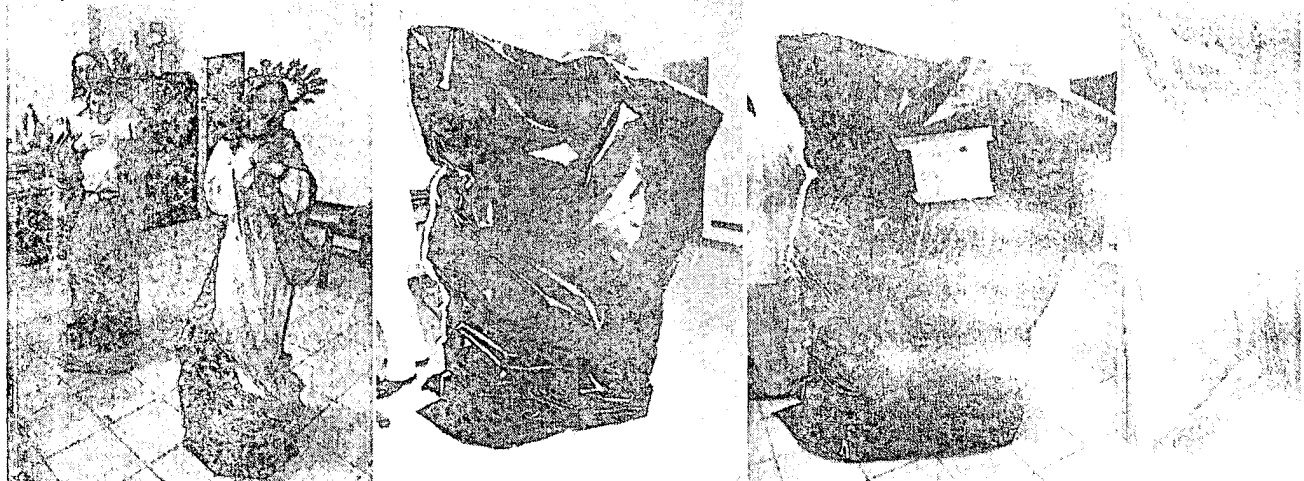

ITINERARIO		SALIDA	LLEGADA	NOTA
FECHA dd-mmm-aaa		05-October-2015	7-octubre-2015	Estos datos se refieren al tiempo efectivamente utilizado en el cumplimiento del servicio institucional, desde la salida del lugar de residencia o trabajo habituales o del cumplimiento del servicio institucional según sea el caso, hasta su llegada de estos sitios.
HORA hh:mm		4:00	23:00	
TRANSPORTE				
TIPO DE	NOMBRE DE			SALIDA
				LLEGADA

	TRANSPORTE	RUTA	FECHA dd-mmm-aaaa	HORA hh:mm	FECHA dd-mmm-aaaa	HORA A hh:mm
Aéreo	Tame	Quito-Manta	05-October-2015	5:55	05-October-2015	6:45
Terrestre	Intercantonal	Manta Portoviejo	05-October-2015	7:00	05-October-2015	8:00
Aéreo		Manta - Quito	07-October-2015	20:15	05-October-2015	21:00

Si se ha utilizado transporte público, se deberá adjuntar obligatoriamente los pases a bordo o boletos.

OBSERVACIONES

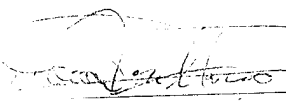
<p>FIRMA DE LA O EL SERVIDOR COMISIONADO</p>  <p>LLANO MESIAS</p>	<p>NOTA: El presente informe deberá presentarse dentro del término de 4 días de cumplimiento de servicios institucionales, caso contrario la liquidación se demorará e incluso de no presentarlo tendría que restituir los valores percibidos. Cuando el cumplimiento de servicios institucionales sea superior al número de días autorizados, se deberá adjuntar la autorización por escrito de la Máxima Autoridad o su Delegado</p>
--	--

FIRMAS DE APROBACIÓN

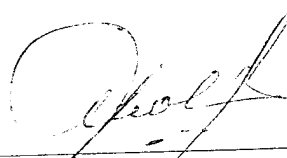
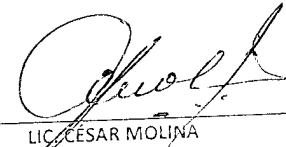
<p>RESPONSABLE DE LA UNIDAD DEL SERVIDOR COMISIONADO</p>  <p>LIC. CESAR MOLINA RESPONSABLE DE LA UNIDAD SOLICITANTE</p>	<p>FIRMA DE LA O EL JEFE INMEDIATO DE LA O EL RESPONSABLE DE LA UNIDAD</p>  <p>LIC. CESAR MOLINA CARGO: Directora de Riesgos del Patrimonio</p>
---	---

DIRECCION DE RESGOS			
FECHA INGRESO		FECHA SALIDA	
TRAFICO ILICITO BP	RESGOS NATURALES	RESGOS ANTROPICOS	ADMIN
DIRECTOR DE AREA			

COORDINACION TE
GRACIAS POR C
DONACION
INMUEBLE BELGICA
ZAMBRANO" y
informar a est
Dir. Ejec

Instituto Nacional de Patrimonio Cultural
Colón Co 1-68 y Av. 10 de Agosto "La Creación"
Teléfono: (0532) 2227 927 / 2549 257 / 2227 938 / 2543527
secretaria@inpc.gob.ec - www.inpc.gob.ec

Memorando Nro. 0673-DR-2015-INPC-R4

Portoviejo, 26 de agosto de 2015

DIR. RESGOS
ANALIZAR

PARA: Sra. Mgs. Lucía Fernanda Chiriboga Vega
Directora Ejecutiva

ASUNTO: Solicitud de fumigación a inmueble del INPC-R4 y contenedores.

De mi consideración:

Reciba un cordial Saludo del Instituto Nacional de Patrimonio Cultural Regional 4, entidad del Estado, con ámbito Nacional, que viene trabajando en la salvaguarda del patrimonio Cultural del Territorio.

El INPC-R4 en el presente mes mediante una donación voluntaria, por parte de la familia Alava Zambrano adquirió un Bien Inmueble Patrimonial ubicado en Zona Patrimonial Barrio San Bartolo en las calles Eloy Alfaro y Flavio Alfaro de la parroquia urbana Calceta, cantón Bolívar de la provincia de Manabí, cabe indicar que el inmueble adquirido tendrá por nombre "CENTRO DE INVESTIGACIÓN DE LA MEMORIA Y PATRIMONIO CULTURAL - BELGICA ALAVA ZAMBRANO".

Dado la adquisición del inmueble se desea proceder con las medidas de seguridad y previsión; además del avanzado deterioro que presenta en el interior y la presencia de roedores, se solicita se realice el proceso de fumigación respectiva al inmueble antes mencionado.

Por otro parte si la respuesta a la solicitud es de manera favorable se sugiere que además del inmueble Patrimonial ubicado en las calles Eloy Alfaro y Flavio Alfaro de la parroquia urbana Calceta, cantón Bolívar de la provincia de Manabí adquirido por el INPC-R4, dada la presencia del personal de fumigación de ser posible se proceda a fumigar los siguientes inmuebles y contenedores respectivamente:

DETALLE	TIPO DE BIEN CULTURAL	CANTÓN
RESERVA ARQUEOLOGICA, PORTOVIEJO, INPC-R4 CASA ARIZAGA 1	CONTENEDOR ARQUEOLOGICO	PORTOVIEJO
ARCHIVO HISTÓRICO DE LA GOBERNACIÓN DE MANABÍ	CONTENEDOR DOCUMENTOS	PORTOVIEJO
ARCHIVO HISTORICO- UNIVERSIDAD TECNICA DE MANABÍ - UTM Biblioteca	CONTENEDOR DOCUMENTOS	PORTOVIEJO
MUSEO ETNOGRÁFICO CANCERBÍ - MANTA	INMUEBLE - MUSEO No	MANTA
IGLESIA DE LA MERCED - BAHIA DE CARAQUEZ	INMUEBLE	SUCRE
CASA VELASQUEZ - BAHIA DE CARAQUEZ	INMUEBLE	SUCRE
IGLESIA SANTA ROSA DE CANUTO, EN CHONE	CONTENEDOR DOCUMENTOS - INMUEBLE	CHONE
CURIA DE CHONE	CONTENEDOR DOCUMENTOS	CHONE
NOTARIA CHONE	CONTENEDOR DOCUMENTOS	CHONE
RELOJ PÚBLICO DE CALCETA	INMUEBLE	BOLIVAR

Con sentimientos de distinguida consideración.

Atentamente,

Recibido
[Firma]

ETKT269213305172201
FECHA/DATE: 05OCT

VUELO/FLIGHT **0131**

SEVILLANO/OBER
DE/FROM: QUITO
A/TO: MIA

SEAT: **19E**
QUIR/BALE:

REFERENCIA: 60

tame



Boarding pass
Pase a bordo

6921330517220**0401382**

Passenger Name/Nombre del pasajero
SEVILLANO/OBER

From/Desde: QUITO To/Hacia: MIA Flight Number/Vuelo N°: 0131

Class/Clase: R Date/Fecha: 07OCT Departure Time/Hora de Salida: 2000

Boarding Time/Hora de Embarque: 1930 Gate/Puerta: 1 Seat/Asiento: 19E

Pieces Maletas: 0 Weight/Peso: 0 Reference N°/No de Referencia:

tame.com.ec



AEROSERVICIOS

Ciudad - Aeropuerto - Ciudad
Aeroservicios S.A.
R.U.C. 175222001
Matriz: Av. Amazonas s/n
Av. de la Prensa - Quito-Ecuador
FECHA DE AUT. 17/JULIO/2015

Sucursal: Andalucia
Av. Amazonas s/n y Av. La Prensa
Telf. 0990596897 - Quito-Ecuador
FACTURA S 003-004

0102551

AUTORIZACION S.R.L. 1117265847

CIUDAD ORIGEN: QUITO
CIUDAD DESTINO: MIA
CIERRE: 07/10/2015
IMPORTE: 4,99
IMPORTE IVA: 0,00
IMPORTE TOTAL: 4,99
IMPORTE NETO: 4,99
IMPORTE IVA: 0,00
IMPORTE TOTAL: 4,99
IMPORTE NETO: 4,99
IMPORTE IVA: 0,00
IMPORTE TOTAL: 4,99

ITEM	CANT. PREC. / UNIDAD. / TOT.
PASAJE - TIB - VUELO AEROPORTUARIO	1 4,99 4,99
SUB-TOTAL: 4,99	
DESCUENTO: ,00	
IVA 12%: ,00	
TOTAL: 4,99	

USD. 2,000
ACERPUERTO INTERNACIONAL
Mariscal Sucre
SERIE 002

Nº 2351214

AEROPUERTO / RIO COCA
AEROPUERTO
AIRPORT

RECIBI CONFORME

ARTES GRAFICAS BENEFIELDER CIA Duran 2957 TIGUO - Quito 260 0303 - Cuenta 07 285
Pases: 197 375 906 - R.U.C. 096022 - 970031 - AUTORIZACION N° 1077 -
DICHALANDESERVICIOS S.A. - R.U.C. 175222001 al 103000

CLIENTE

COOPERATIVA INTERCANTONAL DE TRANSPORTE



C.T.M.

R.U.C. No. 1390097227001



BOLETO DE CAMINO

Executive 000004154

Valor \$ 3

Destino: MIA MIA PORTOVIEJO

Disco: 15

Fecha: 5 OCTUBRE 2015

No se reconoce por no ser un documento autorizado por el S.R.I.

