

COMPROBANTE UNICO DE REGISTRO

Institucion:	141 INSTITUTO NACIONAL DE PATRIMONIO CULTURAL	Reporte	rptComprobanteGastos.rdlc		
U. Ejecutora:	0000	Fecha Elaboración		No. CUR	No. Original
Unid. Desc:	0000	012	010	2015	7401 7335
Tipo Documento Respaldo		Clase Documento		No. Expediente	
COMPROBANTES ADMINISTRATIVOS DE GASTOS		LIQUIDACION DE GASTOS		0607-PM-2015-INPC-R7 3198	
Clase de Registro:	DEVENGADO	Clase de Gasto:	OTROS GASTOS	RPA	RTO DEV
Banco:		Cuenta Monetaria:			
Comprobante	GASTOS	Numero Operación			0
Beneficiario:	1103121636 TAPIA CHOCHO WILSON EDUARDO				

AFECTACION PRESUPUESTARIA

PG	SP	PY	ACT	ITEM	UBG	FTE	ORG	N. Prest	DESCRIPCION	MONTO
01	00	000	001	530303	1101	001	0000	0000	Viaticos y Subsistencias en el Interior	200.00
TOTAL PRESUPUESTARIO										200.00
IVA										0.00
SUB - TOTAL										200.00
RETENCIONES IVA										0.00
TOTAL DEDUCCIONES PRESUPUESTARIO										0.00
TOTAL A PAGAR										200.00

SON: DOSCIENTOS DOLARES

DESCRIPCION: REGIONAL LOJA, PARA REALIZAR EL PAGO DE VIATICOS Y SUBSISTENCIAS A FAVOR DEL ARQ. WILSON TAPIA ARQUITECTO RESTAURADOR INPC R7 POR COMISIÓN A PORTOVELO-PIÑAS PROV. DEL ORO PARA REALIZAR INSPECCIONES TÉCNICAS DEL 28 AL 30 DE SEPTIEMBRE 2015. CERTIFICACIÓN PRESUPUESTARIA N° 852.

DATOS APROBACIÓN		
ESTADO	REGISTRADO:	APROBADO:
APROBADO		
FECHA: 12/10/2015	_____ Funcionario Responsable	_____ Director Financiero

OCT 2015
Autorizado

7401

COMPROBANTE UNICO DE REGISTRO				
Institucion:	141 INSTITUTO NACIONAL DE PATRIMONIO CULTURAL	Reporte	rptComprobanteGastos.rdlc	
U. Ejecutora:	0000	Fecha Elaboración		No. CUR No. Original
Unid. Desc:	0000	08	010	2015
				7335 7335
Tipo Documento Respaldo		Clase Documento		No.
COMPROBANTES ADMINISTRATIVOS DE GASTOS		LIQUIDACION DE GASTOS		0607-PM-2015-INPC-R7
				No. Expediente
				3198

Clase de Registro:	COMPROMETIDO	Clase de Gasto:	OTROS GASTOS	RPA RTO DEV
Banco:		Cuenta Monetaria:		
Comprobante	GASTOS	Numero Operación		0
Beneficiario:	1103121636	TAPIA CHOCHO WILSON EDUARDO		

AFECTACION PRESUPUESTARIA

PG	SP	PY	ACT	ITEM	UBG	FTE	ORG	N. Prest	DESCRIPCION	MONTO
01	00	000	001	530303	1101	001	0000	0000	Viaticos y Subsistencias en el Interior	200.00
TOTAL PRESUPUESTARIO										200.00
IVA										0.00
SUB - TOTAL										200.00
RETENCIONES IVA										0.00
TOTAL DEDUCCIONES PRESUPUESTARIO										0.00
TOTAL A PAGAR										200.00

SON: DOSCIENTOS DOLARES

DESCRIPCION: REGIONAL LOJA, PARA REALIZAR EL PAGO DE VIATICOS Y SUBSISTENCIAS A FAVOR DEL ARQ. WILSON TAPIA ARQUITECTO RESTAURADOR INPC R7 POR COMISIÓN A PORTOVELO-PIÑAS PROV. DEL ORO PARA REALIZAR INSPECCIONES TÉCNICAS DEL 28 AL 30 DE SEPTIEMBRE 2015. CERTIFICACIÓN PRESUPUESTARIA N° 852.

DATOS APROBACIÓN		
ESTADO	REGISTRADO:	APROBADO:
APROBADO		
FECHA: 08/10/2015	_____ Funcionario Responsable	_____ Director Financiero

CERTIFICACION PRESUPUESTARIA

Institucion:	INSTITUTO NACIONAL DE PATRIMONIO CULTURAL	NO. CERTIFICACION	FECHA DE ELABORACIÓN		
Unid. Ejecutora:		852	31	08	15
Unid. Desc:					

TIPO DE DOCUMENTO RESPALDO	CLASE DE DOCUMENTO RESPALDO
COMPROBANTES ADMINISTRATIVOS DE GASTOS	COMPROMISO NORMAL OTROS GASTOS

CLASE DE REGISTRO CLASE DE GASTO

CERTIFICACION PRESUPUESTARIA

PG	SP	PY	ACT	ITEM	UBG	FTE	ORG	N. Prest	DESCRIPCION	MONTO
01	00	000	001	530303	1101	001	0000	0000	Viaticos y Subsistencias en el Interior	\$3,958.48
TOTAL PRESUPUESTARIO										\$3,958.48
TOTAL										

SON: TRES MIL NOVECIENTOS CINCUENTA Y OCHO DOLARES CON 48/100 CENTAVOS

DESCRIPCION:

REGIONAL LOJA, PARA REALIZAR LA CERTIFICACIÓN PRESUPUESTARIA PARA CANCELAR LOS VIÁTICOS Y SUBSISTENCIAS A FAVOR DE LOS FUNCIONARIOS DEL INPC R7, SOLICITADO POR EL DIRECTOR ARQ. MARCO ORTEGA MEMORANDO CON FECHA 31 DE AGOSTO DEL PRESENTE AÑO.

DATOS APROBACIÓN

ESTADO	REGISTRADO:	APROBADO:
APROBADO		
FECHA: 31/08/2015	Funcionario Responsable	Director Financiero



INSTITUTO NACIONAL DE PATRIMONIO CULTURAL

DIRECCION ADMINISTRATIVA FINANCIERA

PLANILLA DE LIQUIDACION DE VALORES DE VIATICOS, MOVILIZACION Y SUBSISTENCIAS EN EL INTERIOR

24/06/2015

NOMBRE DEL FUNCIONARIO	CARGO	DIAS	DESDE	HASTA	TABLA VIATICO DIARIO (ART.9 AM 097)	SUBSISTENCIA	DEVOLUCION	TRANSPORTE	VALOR TOTAL DE FACTURAS PRESENTADAS HOSPEDAJE Y ALIMENTACION	VALOR TOTAL LIQUIDADO EN COMISION	VALOR A PAGAR
WILSON TAPIA	ARQUITECTO REGIONAL	3	28-sep	30-sep	160	40	0,00	0,00	0,00	0,00	200,00
TOTAL PLANILLA DE PAGO											200,00

DESTINO DE LA COMISION: PORTOVELO Y PIÑAS PROVINCIA DE EL ORO

APLICACIÓN BASE LEGAL: De conformidad al Acuerdo Ministerial No. MRL- 2013-0097 del 29 de mayo del 2013.

DESCRIPCION DE EVENTO: INSPECCIÓN TÉCNICA Y RECORRIDO DE CAMPO PARA ESTUDIO DE TRAMOS EN PORTOVELO Y PIÑAS PROVINCIA DE EL ORO

DIRECCION ADMINISTRATIVA FINANCIERA	
Control Previo	
Contabilidad	Tesoreria



Instituto Nacional de
Patrimonio Cultural

Colón Oe 1-93 y Av. 10 de Agosto "La Circasiana"
Teléfono: (5932) 2227 927 / 2549 257 / 2227 969 / 2543527
secretaria@inpc.gob.ec - www.inpc.gob.ec

940

Memorando Nro. 0607-PM-2015-INPC-R7

Loja, 02 de octubre de 2015

PARA: Sr. Arq. Marco Antonio Ortega Malacatos
Director Regional INPC Zona 7

ASUNTO: Solicito autorización para pago de viáticos de la comisión a las ciudades de Portovelo y Piñas, provincia de El Oro durante los días 28, 29 y 30 de septiembre de 2015

De mi consideración:

Solicito a usted se autorice al departamento financiero el pago de viáticos de la comisión a las ciudades de Portovelo y Piñas, provincia de El Oro realizado los días 28, 29 y 30 de septiembre de 2015 para recopilar la información necesaria para la realización y complementación de los estudios de tramos urbano – arquitectónicos y depuración de las fichas de inventario de los inmuebles que constan en el sistema SIBCE de las ciudades de Portovelo y Piñas.

Con sentimientos de distinguida consideración y estima.

Atentamente,

Arq. Wilson Eduardo Tapia Chocho
ARQUITECTO RESTAURADOR REGIONAL

Referencias:
- 1245-DR-2015-INPC-R7

Anexos:
- 3.Informe.pdf

DIRECCIÓN REGIONAL INPC Z-7
AUTORIZADO

Fecha: 02 - octubre - 2015

recibido
06-10-15

INFORME DE SERVICIOS INSTITUCIONALES

Nro. SOLICITUD DE AUTORIZACIÓN PARA CUMPLIMIENTO
DE SERVICIOS INSTITUCIONALES
Memorando Nro. 1245-DR-2015-INPC-R7

FECHA DE INFORME (dd-mmm-aaaa)
02-10-2015

DATOS GENERALES

APELLIDOS - NOMBRES DE LA O EL SERVIDOR
Tapia Chocho Wilson Eduardo

PUESTO QUE OCUPA:
Arquitecto Restaurador Regional

CIUDAD – PROVINCIA DEL SERVICIO INSTITUCIONAL
Ciudad de Portovelo y Piñas - Provincia El Oro

NOMBRE DE LA UNIDAD A LA QUE PERTENECE LA O EL
SERVIDOR
Departamento de Bienes Materiales

SERVIDORES QUE INTEGRAN EL SERVICIO INSTITUCIONAL:
Arq. Sara María Coronel Sánchez, Arq. Wilson Eduardo Tapia Chocho
Nombre del señor Conductor: Sr. Salvador Narváez Ramos

INFORME DE ACTIVIDADES Y PRODUCTOS ALCANZADOS

Actividades Realizadas:

- Inspecciones técnicas de 108 edificaciones de la ciudad de Portovelo durante los días 28 y 29 de septiembre.
- Registro fotográfico del exterior de las edificaciones con características patrimoniales de la ciudad de Portovelo, para el estudio de tramos urbano – arquitectónicos en relación al sitio de implantación de las viviendas.
- Registro fotográfico de 24 tramos arquitectónicos en la ciudad de Piñas el día 30 de septiembre.
- Entrevistas con algunos propietarios de las edificaciones que constan en el inventario.

Productos Alcanzados:

- Registro fotográfico del exterior de las edificaciones y elementos tipológicos constructivos.
- Verificación del estado de conservación de los inmuebles en sus elementos de : cubierta, estructuras, paredes, pisos, nuevas estructuras, etc.
- Verificación de los tramos arquitectónicos que conforman las edificaciones, según el eje de las vías y la orientación del sitio de implantación.

Listado de facturas que justifican los gastos realizados:



Detalle de gastos realizados			
N.	Clase de Gasto	Monto (\$)	N. Documento

En caso de haber utilizado transporte público:

HOJA DE RUTA	
Fecha:	
Lugar de partida	
Lugar de destino	
Razón Social	
N. Documento	
Valor (\$)	

Autorizo al INPC a descontar de mi siguiente RMU aquellos valores no justificados en mi comisión.

ITINERARIO	SALIDA	LLEGADA	NOTA
FECHA dd-mmm-aaa	28-09-2015	30-09-2015	Estos datos se refieren al tiempo efectivamente utilizado en el cumplimiento del servicio institucional, desde la salida del lugar de residencia o trabajo habituales o del cumplimiento del servicio institucional según sea el caso, hasta su llegada de estos sitios.
HORA hh:mm	06:00	17:45	
TRANSPORTE			

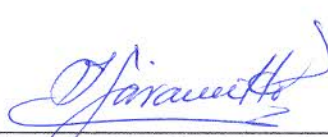
TIPO DE TRANSPORTE (Aéreo, terrestre, marítimo, otros)	NOMBRE DE TRANSPORTE	RUTA	SALIDA		LLEGADA	
			FECHA dd-mmm-aaaa	HORA hh:mm	FECHA dd-mmm-aaaa	HORA hh:mm
Terrestre	Vehículo Institucional del INPC Regional 7	Loja - Portovelo - Piñas - Loja	28-09-2015	06:00	30-09-2015	17:45
NOTA: En caso de haber utilizado transporte público, se deberá adjuntar obligatoriamente los pases a bordo o boletos.						
OBSERVACIONES						
FIRMA DE LA O EL SERVIDOR COMISIONADO			NOTA			
 NOMBRE: Wilson Eduardo Tapia Chocho CI: 1103121636			El presente informe deberá presentarse dentro del término de 4 días del cumplimiento de servicios institucionales, caso contrario la liquidación se demorará e incluso de no presentarlo tendría que restituir los valores percibidos. Cuando el cumplimiento de servicios institucionales sea superior al número de días autorizados, se deberá adjuntar la autorización por escrito de la Máxima Autoridad o su Delegado.			
FIRMAS DE APROBACIÓN						
FIRMA DE LA O EL RESPONSABLE DE LA UNIDAD DEL SERVIDOR COMISIONADO			FIRMA DE LA O EL JEFE INMEDIATO DE LA O EL RESPONSABLE DE LA UNIDAD			
 NOMBRE: Arq. Marco Ortega Malacatos CARGO: Director Regional INPC Zona 7			 NOMBRE: Arq. Iovana Jaramillo CARGO: Analista de Patrimonio Cultural Material			



INFORME TÉCNICO DE LAS INSPECCIONES REALIZADAS EN PORTOVELO Y PIÑAS

Para:

Arq. Marco Ortega M. - DIRECTOR REGIONAL INPC ZONA 7.

Elaborado por:

Arq. Wilson Eduardo Tapia Chocho
TECNICO INPC REGIONAL ZONA 7

Motivo:

Informe Técnico de las inspecciones técnicas realizadas en la salida a las ciudades de Portovelo y Piñas pertenecientes a la Provincia de El Oro, durante los días 28, 29 y 30 de septiembre de 2015

Fecha del Informe:

2015-10-02

1.- DESCRPCIÓN:

Atendiendo la disposición de la Dirección Regional del INPC Zona 7, durante los tres días de comisión designados: 28, 29 y 30 de septiembre de 2015, el equipo técnico de catalogación; y, arquitectura y restauración, nos trasladamos a la ciudad de Portovelo y Piñas para dar cumplimiento a las siguientes actividades:

- Inspecciones técnicas de 108 edificaciones de la ciudad de Portovelo durante los días 28 y 29 de septiembre.
- Registro fotográfico del exterior de las edificaciones con características patrimoniales de la ciudad de Portovelo, para el estudio de tramos urbano – arquitectónicos en relación al sitio de implantación de las viviendas.
- Registro fotográfico de 24 tramos arquitectónicos en la ciudad de Piñas el día 30 de septiembre.
- Entrevistas con algunos propietarios de las edificaciones que constan en el inventario.

2. CONCLUSIÓN:

Por lo tanto, la información recopilada servirá para la realización y complementación de los estudios de tramos urbano – arquitectónicos y depuración de las fichas de inventario de los inmuebles que constan en el sistema SIBCE de las ciudades de Portovelo y Piñas.

3. ANEXOS: FOTOGRAFIAS DE LA INSPECCIÓN REALIZADA:

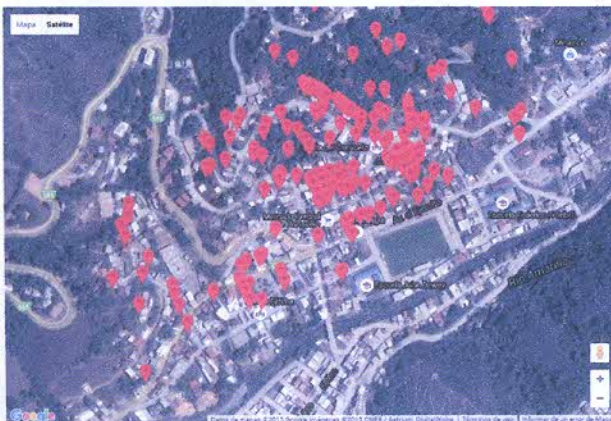

FOTOGRAFIA NRO. 1: Zona de registro fotográfico para el estudio de tramos urbano-arquitectónicos de la ciudad de Portovelo. Fuente: SIBCE (2015)

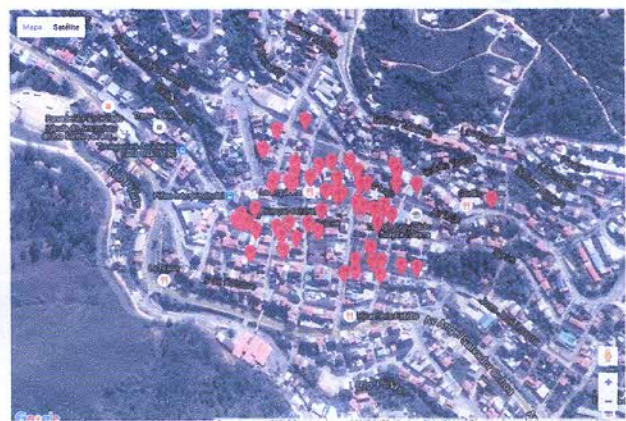

FOTOGRAFIA NRO. 2: Zona de registro fotográfico para el estudio de tramos urbano-arquitectónicos de la ciudad de Piñas. Fuente: SIBCE (2015)



FOTOGRAFIA NRO. 3: Recorrido de campo en ciudad de Portovelo.



FOTOGRAFIA NRO. 4: Recorrido de campo en ciudad de Portovelo.



FOTOGRAFIA NRO. 5: Recorrido de campo en ciudad de Piñas.



FOTOGRAFIA NRO. 6: Recorrido de campo en ciudad de Piñas.



FOTOGRAFIA NRO. 7: Recorrido de campo en ciudad de Piñas.

Atentamente,



Arq. Wilson Tapia
TÉCNICO DEL INPC R-7



INPC
Instituto Nacional de
Patrimonio Cultural
Ecuador

RR-HH DIRECCIÓN REGIONAL Z-7

PERMISO OCASIONAL

Permiso: _____

Comisión: PORTUUELO Y PIÑAS

Fecha: 28 AL 30 DE SEPTIEMBRE (3días)

Tiempo solicitado: 28, 29 y 30 de septiembre

Sal: 06:00

Llega: _____

Nombre: WILSON EDUARDO TAPIA CHUCHO

Departamento: BIENES MATERIALES

Motivo: INSPECCION TECNICA Y RECORRIDO DE CAMPO PARA
ESTUDIO DE TRAMOS EN PORTUUELO Y PIÑAS

(F) Jefe Inmediato

(E) Servidor

(F) Recursos Humanos



Instituto Nacional de
Patrimonio Cultural

SOLICITUD DE AUTORIZACIÓN PARA CUMPLIMIENTO DE SERVICIOS INSTITUCIONALES

Nro. SOLICITUD DE AUTORIZACIÓN PARA CUMPLIMIENTO DE SERVICIOS INSTITUCIONALES
Memorando Nro. 1245-DR-2015-INPC-R7

FECHA DE SOLICITUD (dd-mmm-aaaa)
25-09-2015

VIÁTICOS

MOVILIZACIONES

SUBSISTENCIAS

ALIMENTACIÓN

DATOS GENERALES

APELLIDOS - NOMBRES DE LA O EL SERVIDOR Tapia Chocho Wilson Eduardo		PUESTO QUE OCUPA: Arquitecto Restaurador Regional	
CIUDAD - PROVINCIA DEL SERVICIO INSTITUCIONAL Ciudades de Portovelo y Piñas - Provincia El Oro		NOMBRE DE LA UNIDAD A LA QUE PERTENECE LA O EL SERVIDOR Departamento de Bienes Materiales	
FECHA SALIDA (dd-mmm-aaaa)	HORA SALIDA (hh:mm)	FECHA LLEGADA (dd-mmm-aaaa)	HORA LLEGADA (hh:mm)
28-09-2015	06:00	30-09-2015	17:45

SERVIDORES QUE INTEGRAN LOS SERVICIOS INSTITUCIONALES:
Arq. Sara María Coronel Sánchez, Arq. Wilson Eduardo Tapia Chocho
Nombre del señor Conductor: Sr. Salvador Narváez Ramos

DESCRIPCIÓN DE LAS ACTIVIDADES A EJECUTARSE:
- Inspecciones técnicas de 108 edificaciones de la ciudad de Portovelo durante los días 28 y 29 de septiembre.
- Registro fotográfico del exterior de las edificaciones con características patrimoniales de la ciudad de Portovelo, para el estudio de tramos urbano - arquitectónicos en relación al sitio de implantación de las viviendas.
- Registro fotográfico de 24 tramos arquitectónicos en la ciudad de Piñas el día 30 de septiembre.

TRANSPORTE

TIPO DE TRANSPORTE (Aéreo, terrestre, marítimo, otros)	NOMBRE DE TRANSPORTE	RUTA	SALIDA		LLEGADA	
			FECHA dd-mmm-aaaa	HORA hh:mm	FECHA dd-mmm-aaaa	HORA hh:mm
Terrestre	Vehículo Institucional del INPC Regional 7	Loja - Portovelo - Piñas - Loja	28 - 09-2015	06:00	30-09-2015	17:45

INVERSIÓN: FAVOR CARGAR EGRESO A:

PROGRAMA:	PROYECTO:
GASTO CORRIENTE :	DIRECTOR(a) SU DELE
X	

DATOS PARA TRANSFERENCIA

NOMBRE DEL BANCO: BANCO PICHINCHA	TIPO DE CUENTA: Ahorros	No. DE CUENTA: 6227164400
-----------------------------------	----------------------------	------------------------------

FIRMA DE LA O EL SERVIDOR SOLICITANTE	FIRMA DE LA O EL RESPONSABLE DE LA UNIDAD SOLICITANTE
NOMBRE DE LA O EL SERVIDOR Wilson Eduardo Tapia Chocho CI: 1103121636	NOMBRE DE LA O EL RESPONSABLE DE LA UNIDAD SOLICITANTE Arq. Marco Ortega Malacatos

FIRMA DE LA AUTORIDAD NOMINADORA O SU DELEGADO	<p>NOTA: Esta solicitud deberá ser presentada para su Autorización, con por lo menos 72 horas de anticipación al cumplimiento de los servicios institucionales; salvo el caso de que por necesidades institucionales la Autoridad Nominadora autorice.</p> <ul style="list-style-type: none"> De no existir disponibilidad presupuestaria, tanto la solicitud como la autorización quedarán insubsistentes El informe de Servicios Institucionales deberá presentarse dentro del término de 4 días de cumplido el servicio institucional <p>Está prohibido conceder servicios institucionales durante los días de descanso obligatorio, con excepción de las Máximas Autoridades o de casos excepcionales debidamente justificados por la Máxima Autoridad o su Delegado.</p>
DIRECTORA ADMINISTRATIVA FINANCIERA	



Instituto Nacional de
Patrimonio Cultural

Colón Oe 1-93 y Av. 10 de Agosto "La Circasiana"
Teléfono: (5932) 2227 927 / 2549 257 / 2227 969 / 2543527
secretarialnpc@inpc.gob.ec - www.inpc.gob.ec

Memorando Nro. 1245-DR-2015-INPC-R7

Loja, 25 de septiembre de 2015

PARA: Srta. Arq. Sara María Coronel Sánchez
Catalogadora de Bienes Inmuebles Regional

Sr. Arq. Wilson Eduardo Tapia Chocho
Arquitecto Restaurador Regional

Sr. Salvador Narváez Ramos
Chofer

ASUNTO: Salida Portovelo y Piñas, provincia de El Oro

De mi consideración:

Por medio del presente, delego a usted para que realice la inspección técnica y recorrido de campo para el estudio de tramos en las ciudades de Portovelo y Piñas, provincia de El Oro. Durante los días lunes 28, martes 29 y miércoles 30 de septiembre de 2015.

Días de comisión: 3 días

Fecha de salida: Lunes 28 de septiembre de 2015

Hora de salida: 06h00

Con sentimientos de distinguida consideración y estima.

Atentamente,

Arq. Marco Antonio Ortega Malacatos
DIRECTOR REGIONAL INPC ZONA 7

Copia:

Srta. Ing. Yessenia Marlene Quezada Jimenez
Asistente Administrativo Financiero

gsc