

**COMPROBANTE UNICO DE REGISTRO**

Institucion:	141 INSTITUTO NACIONAL DE PATRIMONIO CULTURAL	Reporte	rptComprobanteGastos.rdlc		
U. Ejecutora:	0000	Fecha Elaboración		No. CUR	No. Original
Unid. Desc:	0000	022	09	2015	6835 6827
Tipo Documento Respaldo		Clase Documento		No.	No. Expediente
COMPROBANTES ADMINISTRATIVOS DE GASTOS		LIQUIDACION DE GASTOS		0061-TIC-2015-INPC-R7	2982

Clase de Registro:	DEVENGADO	Clase de Gasto:	OTROS GASTOS	RPA	RTO	DEV
Banco:		Cuenta Monetaria:				
Comprobante	GASTOS	Numero Operación				0
Beneficiario:	1105032062	ALEAGA LOAIZA LIZBETH JULISSA				

**AFECTACION PRESUPUESTARIA**

PG	SP	PY	ACT	ITEM	UBG	FTE	ORG	N. Prest	DESCRIPCION	MONT O
01	00	000	001	530303	1101	001	0000	0000	Viaticos y Subsistencias en el Interior	40.00
<b>TOTAL PRESUPUESTARIO</b>										<b>40.00</b>
IVA										0.00
<b>SUB - TOTAL</b>										<b>40.00</b>
RETENCIONES IVA										0.00
<b>TOTAL DEDUCCIONES PRESUPUESTARIO</b>										<b>0.00</b>
<b>TOTAL A PAGAR</b>										<b>40.00</b>

**SON:** CUARENTA DOLARES

**DESCRIPCION:** REGIONAL LOJA, PARA REGISTRAR EL PAGO DE SUBSISTENCIAS A FAVOR DE LA ING. YULISSA ALEAGA ANALISTA DE GEOMÁTICA POR COMISIÓN A EL TABLÓN SARAGURO PROV. DE LOJA PARA REALIZAR LA VERIFICACIÓN Y COMPROBACIÓN DE TRABAJO DE CAMPO EL 18 DE SEPTIEMBRE DEL 2015. CERTIFICACIÓN PRESUPUESTARIA N° 760.

DATOS APROBACIÓN		
ESTADO	REGISTRADO:	APROBADO:
<b>APROBADO</b>		
FECHA: 22/09/2015	Funcionario Responsable	Director Financiero

*Autorizado*  

6835

**COMPROBANTE UNICO DE REGISTRO**

Institucion:	141 INSTITUTO NACIONAL DE PATRIMONIO CULTURAL	Reporte	rptComprobanteGastos.rdlc			
U. Ejecutora:	0000	Fecha Elaboración			No. CUR	No. Original
Unid. Desc:	0000	022	09	2015	6827	6827
Tipo Documento Respaldo		Clase Documento		No.	No. Expediente	
COMPROBANTES ADMINISTRATIVOS DE GASTOS		LIQUIDACION DE GASTOS		0061-TIC-2015-INPC-R7	2982	

Clase de Registro:	COMPROMETIDO	Clase de Gasto:	OTROS GASTOS	RPA	RTO	DEV
Banco:		Cuenta Monetaria:				
Comprobante	GASTOS	Numero Operación				0
Beneficiario:	1105032062	ALEAGA LOAIZA LIZBETH JULISSA				

**AFECTACION PRESUPUESTARIA**

PG	SP	PY	ACT	ITEM	UBG	FTE	ORG	N. Prest	DESCRIPCION	MONT O
01	00	000	001	530303	1101	001	0000	0000	Viaticos y Subsistencias en el Interior	40.00
<b>TOTAL PRESUPUESTARIO</b>										<b>40.00</b>
IVA										0.00
<b>SUB - TOTAL</b>										<b>40.00</b>
RETENCIONES IVA										0.00
<b>TOTAL DEDUCCIONES PRESUPUESTARIO</b>										<b>0.00</b>
<b>TOTAL A PAGAR</b>										<b>40.00</b>

**SON:** CUARENTA DOLARES

**DESCRIPCION:** REGIONAL LOJA, PARA REGISTRAR EL PAGO DE SUBSISTENCIAS A FAVOR DE LA ING. YULISSA ALEAGA ANALISTA DE GEOMÁTICA POR COMISIÓN A EL TABLÓN SARAGURO PROV. DE LOJA PARA REALIZAR LA VERIFICACIÓN Y COMPROBACIÓN DE TRABAJO DE CAMPO EL 18 DE SEPTIEMBRE DEL 2015. CERTIFICACIÓN PRESUPUESTARIA N° 760.

DATOS APROBACIÓN		
ESTADO	REGISTRADO:	APROBADO:
<b>APROBADO</b>		
FECHA: 22/09/2015	Funcionario Responsable	Director Financiero

## CERTIFICACION PRESUPUESTARIA

Institucion:	INSTITUTO NACIONAL DE PATRIMONIO CULTURAL	NO. CERTIFICACION	FECHA DE ELABORACIÓN		
Unid. Ejecutora:		760	04	08	15
Unid. Desc:					

TIPO DE DOCUMENTO RESPALDO	CLASE DE DOCUMENTO RESPALDO
COMPROBANTES ADMINISTRATIVOS DE GASTOS	COMPROMISO NORMAL OTROS GASTOS

CLASE DE REGISTRO	COM	CLASE DE GASTO	OGA
-------------------	-----	----------------	-----

## CERTIFICACION PRESUPUESTARIA

PG	SP	PY	ACT	ITEM	UBG	FTE	ORG	N. Prest	DESCRIPCION	MONTO
01	00	000	001	530303	1101	001	0000	0000	Viaticos y Subsistencias en el Interior	\$4,000.00
									TOTAL PRESUPUESTARIO	\$4,000.00
									TOTAL	

SON: CUATRO MIL DOLARES

## DESCRIPCION:

REGIONAL LOJA, PARA REGISTRAR LA DISPONIBILIDAD PRESUPUESTARIA PRA EL PAGO DE VIATICOS Y SUBSISTENCIAS A FAVOR DE LOS FUNCIONARIOS DEL INPC R7

## DATOS APROBACIÓN

ESTADO	REGISTRADO:	APROBADO:
APROBADO		
FECHA: 04/08/2015	 Funcionario Responsable	 Director Financiero



INSTITUTO NACIONAL DE PATRIMONIO CULTURAL  
DIRECCION ADMINISTRATIVA FINANCIERA

PLANILLA DE LIQUIDACION DE VALORES DE VIATICOS, MOVILIZACION Y SUBSISTENCIAS EN EL INTERIOR

22/09/2015

NOMBRE DEL FUNCIONARIO	CARGO	DIAS	DESDE	HASTA	TABLA VIATICO DIARIO (ART.9 AM 097)	SUBSISTENCIA	DEVOLUCION	TRANSPORTE	VALOR TOTAL DE FACTURAS PRESENTADAS HOSPEDAJE Y ALIMENTACION	VALOR TOTAL LIQUIDADO EN COMISION	VALOR A PAGAR
LIZBETH ALEAGA	ANALISTA DE GEOMATICA.	1	18-sep	18-sep	0	40	0,00	0,00	0,00	0,00	40,00
<b>TOTAL PLANILLA DE PAGO</b>											
40,00											

DESTINO DE LA COMISION: EL TABLÓN CANTÓN SARAGURO

APLICACIÓN BASE LEGAL: De conformidad al Acuerdo Ministerial No. MRL- 2013-0097 del 25 de mayo del 2013.

DESCRIPCION DE EVENTO: REALIZAR SALIDA DE CAMPO AL SECTOR EL TABLÓN DEL CANTÓN SARAGURO

DIRECCION ADMINISTRATIVA FINANCIERA

Control Previo	Tesoreria

**Memorando Nro. 0061-TIC-2015-INPC-R7**

**Loja, 21 de septiembre de 2015**

**PARA:** Sr. Arq. Marco Antonio Ortega Malacatos  
**Director Regional INPC Zona 7**

**ASUNTO:** Solicitud de Pago de Comisión de Servicios Institucionales Sitio  
Arqueológico Putuzhío, parroquia El Tablón.

De mi consideración:

Por medio del presente expongo a usted muy comedidamente lo siguiente: El día viernes 18 de septiembre del año en curso con memorando N° 1200-DR-2015-INPC-R7, se realizó un recorrido por los sitios arqueológicos determinados hasta la actualidad en el Sitio Arqueológico Putuzhío, con la finalidad de identificar y georeferenciar sitios que representen riesgos antrópicos y naturales los mismos. De igual manera se realizó la colección de puntos GPS y tracks de la nueva vía de acceso aperturada en el área de 1° Orden del Sitio Arqueológico Putuzhío.

Dicha información servirá para digitalización, actualización y generación de información cartográfica referente a Riesgos Naturales y Antrópicos del sitio de estudio y su área de influencia directa. Por tal motivo solicito a usted se autorice el pago de los valores correspondientes a esta comisión de servicios institucionales.

Aprovecho la ocasión para expresarle mis mejores deseos en cada una de sus gestiones y proyectos, y que estos logren alcanzar el mejor de los éxitos.

Con sentimientos de distinguida consideración.

Atentamente,

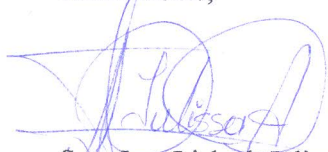

**Srta. Ing. Lizbeth Julissa Aleaga Loaiza**  
**ANALISTA DE GEOMÁTICA 1**

Copia:

Sra. Lcda. Marjorie Soledad Calva  
**Analista de Contabilidad Regional**

Srta. Ing. Yessenia Marlene Quezada Jimenez  
**Asistente Administrativo Financiero**

**DIRECCIÓN REGIONAL INPC Z-7**  
**AUTORIZADO**

Fecha: 21-SEP-2015

22-09-15  
08:09



INFORME DE SERVICIOS INSTITUCIONALES

Nro. SOLICITUD DE AUTORIZACIÓN PARA CUMPLIMIENTO DE SERVICIOS INSTITUCIONALES Nº 1164-DR-2015-INPC-R7	FECHA DE INFORME (dd-mmm-aaaa) 21-09-2015
---	--

DATOS GENERALES

APELLIDOS - NOMBRES DE LA O EL SERVIDOR Aleaga Loaiza Lizbeth Julissa	PUESTO QUE OCUPA: Analista de Geomática 1
CIUDAD – PROVINCIA DEL SERVICIO INSTITUCIONAL Macará- cantón Macará - provincia de Loja	NOMBRE DE LA UNIDAD A LA QUE PERTENECE LA O EL SERVIDOR Departamento de Tecnologías de la Información

SERVIDORES QUE INTEGRAN EL SERVICIO INSTITUCIONAL:  
Srta. Lcda. Beatriz Ayabaca, Ing. Fernando Cisneros Chagaray, e Ing. Lizbeth Julissa Aleaga Loaiza.  
NOMBRE DEL SEÑOR CONDUCTOR: Sr. Eduardo Palacios

INFORME DE ACTIVIDADES Y PRODUCTOS ALCANZADOS

ACTIVIDADES REALIZADAS:

- Establecer zonas representativas de riesgos naturales y antrópicos en base a la información cartográfica de: Pendiente > 50%, cobertura vegetal y uso actual del suelo, hidrografía, tipo de suelo y sitios arqueológicos identificados.
- Elaboración e impresión de mapas para la inspección para la identificación y corroboración de riesgos antrópicos y naturales en el sitio de estudio.
- Establecer puntos GPS de referencia para la georeferenciación y digitalización de información temática de riesgos relevante.
- Colección de puntos GPS de la apertura de vía de acceso dentro del área de 1º Orden del sitio arqueológico Putuzhío..

PRODUCTOS ALCANZADOS:

- Identificación espacial de zonas de riesgos antrópicos y naturales presentes en el Sitio Arqueológico Putuzhío y su área de influencia directa.
- Puntos GPS de verificación y comprobación de información de campo, para la elaboración de mapas temáticos.
- Actualización y generación de información cartográfica del sitio y su área de influencia directa.
- Colección de puntos GPS para la georeferenciación y digitalización de via de acceso aperturada en el área de 1º Orden del Sitio Arqueológico Putuzhío.
- Actualización de la base de datos cartográfica (geoespaciada) del sitio de estudio y su área de influencia



Figura 1. Actualización de base de datos y geoprocésamiento de información de campo obtenida para la elaboración de mapas temáticos del Sitio Arqueológico Putuzhío y su área de influencia directa.

LISTADO DE FACTURAS QUE JUSTIFICAN LOS GASTOS REALIZADOS:

Detalle de gastos realizados			
N.	Clase de Gasto	Monto (\$)	N. Documento

En caso de haber utilizado transporte público:

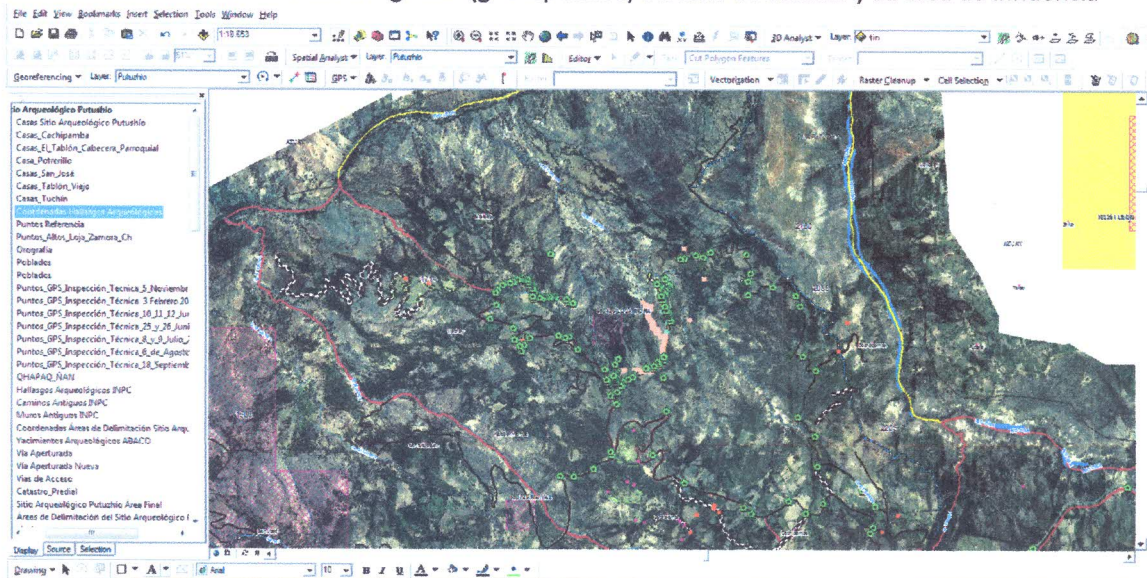
HOJA DE RUTA	
Fecha:	
Lugar de partida	
Lugar de destino	
Razón Social	
N. Documento	
Valor (\$)	

Autorizo al INPC a descontar de mi siguiente RMU aquellos valores no justificados en mi comisión.

ITINERARIO	SALIDA	LLEGADA	NOTA
FECHA dd-mmm-aaa	18-09-2015	18-09-2015	Estos datos se refieren al tiempo efectivamente utilizado en el cumplimiento del servicio institucional, desde la salida del lugar de residencia o trabajo habituales o del cumplimiento del servicio institucional según sea el caso, hasta su llegada de estos sitios.
HORA hh:mm	06:00	16:30	

TRANSPORTE						
TIPO DE TRANSPORTE (Aéreo, terrestre, marítimo, otros)	NOMBRE DE TRANSPORTE	RUTA	SALIDA		LLEGADA	
			FECHA dd-mmm-aaaa	HORA hh:mm	FECHA dd-mmm-aaaa	HORA hh:mm
Terrestre	Vehículo Institucional del INPC Regional 7	Loja - El tablón - Loja	18-09-2015	06:00	18-09-2015	16:30

NOTA: En caso de haber utilizado transporte público, se deberá adjuntar obligatoriamente los pases a bordo o boletos.

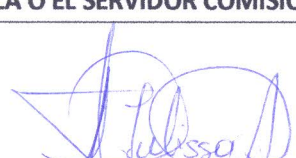
OBSERVACIONES	
FIRMA DE LA O EL SERVIDOR COMISIONADO	NOTA
 <b>NOMBRE:</b> Lizbeth Julissa Aleaga Loaiza 1105032062	El presente informe deberá presentarse dentro del término de 4 días del cumplimiento de servicios institucionales, caso contrario la liquidación se demorará e incluso de no presentarlo tendría que restituir los valores percibidos. Cuando el cumplimiento de servicios institucionales sea superior al número de días autorizados, se deberá adjuntar la autorización por escrito de la

FIRMAS DE APROBACIÓN	
FIRMA DE LA O EL RESPONSABLE DE LA UNIDAD DEL SERVIDOR COMISIONADO	FIRMA DE LA O EL JEFE INMEDIATO DE LA O EL RESPONSABLE DE LA UNIDAD
 <b>NOMBRE:</b> Arq. Marco Ortega Malacatos <b>CARGO:</b> Director Regional Zona 7 INPC	 <b>NOMBRE:</b> Arq. Marco Ortega Malacatos <b>CARGO:</b> Director Regional Zona 7 INPC



**INPC**  
Instituto Nacional de  
Patrimonio Cultural  
Ecuador

**PERMISO OCASIONAL**

**RR-HH DIRECCION REGIONAL Z-7**

Permiso: \_\_\_\_\_

Comisión: \_\_\_\_\_

Fecha: \_\_\_\_\_

Tiempo solicitado: \_\_\_\_\_

Salé: \_\_\_\_\_

Llega: \_\_\_\_\_

Nombre: \_\_\_\_\_

Departamento: \_\_\_\_\_

Motivo: \_\_\_\_\_

(F) Jefe Inmediato

(E) Servidor

(F) Recursos Humanos





**SOLICITUD DE AUTORIZACIÓN PARA CUMPLIMIENTO DE SERVICIOS INSTITUCIONALES**

Nro. SOLICITUD DE AUTORIZACIÓN PARA CUMPLIMIENTO DE SERVICIOS INSTITUCIONALES  
Nº 1200-DR-2015-INPC-R7

FECHA DE SOLICITUD (dd-mmm-aaaa)  
16-09-2015

VIÁTICOS

MOVILIZACIONES

SUBSISTENCIAS

X

ALIMENTACIÓN

**DATOS GENERALES**

APELLIDOS - NOMBRES DE LA O EL SERVIDOR  
Aleaga Loaiza Lizbeth Julissa

PUESTO QUE OCUPA:  
Analista de Geomática 1

CIUDAD - PROVINCIA DEL SERVICIO INSTITUCIONAL  
El Tablón - cantón Saraguro - provincia de Loja

NOMBRE DE LA UNIDAD A LA QUE PERTENECE LA O EL SERVIDOR  
Departamento de Tecnologías de la Información

FECHA SALIDA (dd-mmm-aaaa)

HORA SALIDA (hh:mm)

FECHA LLEGADA (dd-mmm-aaaa)

HORA LLEGADA (hh:mm)

18-09-2015

06:00

18-09-2015

16:30

SERVIDORES QUE INTEGRAN LOS SERVICIOS INSTITUCIONALES:

Srta. Lcda. Beatriz Ayabaca, Ing. Fernando Cisneros Chagaray, e Ing. Lizbeth Julissa Aleaga Loaiza.

NOMBRE DEL SEÑOR CONDUCTOR: Sr. Eduardo Palacios

DESCRIPCIÓN DE LAS ACTIVIDADES A EJECUTARSE

- Establecer zonas representativas de riesgos naturales y antrópicos en base a la información cartográfica de: Pendiente > 50%, cobertura vegetal y uso actual del suelo, hidrografía, tipo de suelo y sitios arqueológicos identificados.
- Elaboración e impresión de mapas para la inspección para la identificación y corroboración de riesgos antrópicos y naturales en el sitio de estudio.
- Establecer puntos GPS de referencia para la georeferenciación y digitalización de información temática de riesgos relevante.
- Colección de puntos GPS de la apertura de vía de acceso dentro del área de 1º Orden del sitio arqueológico Putuzhío.

**TRANSPORTE**

TIPO DE TRANSPORTE (Aéreo, terrestre, marítimo, otros)	NOMBRE DE TRANSPORTE	RUTA	SALIDA		LLEGADA	
			FECHA dd-mmm-aaaa	HORA hh:mm	FECHA dd-mmm-aaaa	HORA hh:mm
Terrestre	Vehículo Institucional del INPC Regional 7	Loja - El Tablón - Loja	18-09-2015	06:00	18-09-2015	16:30

**INVERSIÓN: FAVOR CARGAR EGRESO A:**

PROGRAMA:  PROYECTO:  ACTIVIDAD - TAREA:

GASTO CORRIENTE:  DIRECTOR(a) SU DELEGADO(A) DE PLANIFICACIÓN:

**DATOS PARA TRANSFERENCIA**

NOMBRE DEL BANCO: Banco de Loja TIPO DE CUENTA: Ahorros No. DE CUENTA: 2901136131

FIRMA DE LA O EL SERVIDOR SOLICITANTE

FIRMA DE LA O EL RESPONSABLE DE LA UNIDAD SOLICITANTE

NOMBRE DE LA O EL SERVIDOR  
Lizbeth Julissa Aleaga Loaiza  
1105032062

NOMBRE DE LA O EL RESPONSABLE DE LA UNIDAD SOLICITANTE  
Arq. Marco Ortega Malacatos

FIRMA DE LA AUTORIDAD NOMINADORA O SU DELEGADO

NOTA: Esta solicitud deberá ser presentada para su Autorización, con por lo menos 72 horas de anticipación al cumplimiento de los servicios institucionales; salvo el caso de que por necesidades institucionales la Autoridad Nominadora autorice.

- De no existir disponibilidad presupuestaria, tanto la solicitud como la autorización quedarán insubsistentes
- El informe de Servicios Institucionales deberá presentarse dentro del término de 4 días de cumplido el servicio institucional

DIRECTORA ADMINISTRATIVA FINANCIERA

Está prohibido conceder servicios institucionales durante los días de descanso obligatorio, con excepción de las Máximas Autoridades o de casos excepcionales debidamente justificados por la Máxima Autoridad o su Delegado.

**Memorando Nro. 1200-DR-2015-INPC-R7**

**Loja, 16 de septiembre de 2015**

**PARA:** Srta. Ing. Lizbeth Julissa Aleaga Loaiza  
**Analista de Geomática 1**

Ing. Fernando Chagaray Cisneros Abad  
**Ingeniero Civil Regional 7**

Sr. Emanuel Eduardo Palacios Torres  
**Chofer**

**ASUNTO:** Salida a Putushío

De mi consideración:

Por medio del presente, delego a usted para la salida de campo al sector Putushío.

**Días de comisión: 1 día**

**Fecha de salida: viernes 18 de septiembre de 2015**

**Hora de salida: 06H00**

Con sentimientos de distinguida consideración y estima.

Atentamente,

  
Arq. Marco Antonio Ortega Malacatos  
**DIRECTOR REGIONAL INPC ZONA 7**

Copia:

Srta. Ing. Yessenia Marlene Quezada Jimenez  
**Asistente Administrativo Financiero**

gsc

  
21-09-15  
1531