

COMPROBANTE UNICO DE REGISTRO



| | | | | | |
|--|---|-----------------------|---------------------------|----------------|--------------|
| Institucion: | 141 INSTITUTO NACIONAL DE PATRIMONIO CULTURAL | Reporte | rptComprobanteGastos.rdlc | | |
| U. Ejecutora: | 0000 | Fecha Elaboración | | No. CUR | No. Original |
| Unid. Desc: | 0000 | 022 | 02 | 2016 | 576 |
| Tipo Documento Respaldo | | Clase Documento | | No. Expediente | |
| COMPROBANTES ADMINISTRATIVOS DE GASTOS | | LIQUIDACION DE GASTOS | | 227 | |
| Clase de Registro: | | Clase de Gasto: | | RPA RTO DEV | |
| DEVENGADO | | OTROS GASTOS | | | |
| Banco: | BANCO DE GUAYAQUIL | Cuenta Monetaria: | 6551968 | | |
| Comprobante | GASTOS | Numero Operación | 0 | | |
| Beneficiario: | 0602260085 CAZAR RUIZ JULIO ALBERTO | | | | |

AFECTACION PRESUPUESTARIA

| PG | SP | PY | ACT | ITEM | UBG | FTE | ORG | N. Prest | DESCRIPCION | MONTO |
|---|----|-----|-----|--------|------|-----|------|----------|---|--------------|
| 01 | 00 | 000 | 001 | 530303 | 0601 | 001 | 0000 | 0000 | Viaticos y Subsistencias en el Interior | 25.00 |
| TOTAL PRESUPUESTARIO | | | | | | | | | | 25.00 |
| IVA | | | | | | | | | | 0.00 |
| SUB - TOTAL | | | | | | | | | | 25.00 |
| RETENCIONES IVA | | | | | | | | | | 0.00 |
| TOTAL DEDUCCIONES PRESUPUESTARIO | | | | | | | | | | 0.00 |
| TOTAL A PAGAR | | | | | | | | | | 25.00 |

SON: VEINTICINCO DOLARES

DESCRIPCION: REGIONAL 3.- GRUPO 53000 - PAGO SUBSISTENCIA JULIO CAZAR RUIZ ANALISTA DE PATRIMONIO MATERIAL, POR COMISIÓN A LATACUNGA 18 ENERO 2016 INSPECCIÓN DE BIEN INMUEBLE CODIGO: IBI-05-01-004-000-000142. C.P. 183.

| | |
|---|---|
| APROBACIÓN DE PAGO  U. Cecilia Zarate TESORERA - PAGADORA | RECIBÍ CONFORME  Fecha:...../...../...../ C.I.:..... |
|---|---|

| DATOS APROBACIÓN | | |
|---|--|---|
| ESTADO | REGISTRADO: | APROBADO: |
| APROBADO FECHA: 22/02/2016 |  Lic. Saías Allayca ANALISTA CONTABILIDAD |  Arq. Sara Silva DIRECTORA REGIONAL |

COMPROBANTE UNICO DE REGISTRO

| | | | | |
|--|---|------------------------|---------------------------|----------------|
| Institucion: | 141 INSTITUTO NACIONAL DE PATRIMONIO CULTURAL | Reporte | rptComprobanteGastos.rdlc | |
| U. Ejecutora: | 0000 | Fecha Elaboración | | No. CUR |
| Unid. Desc: | 0000 | 020 | 02 | 2016 |
| | | | | No. Original |
| | | | | 501 |
| | | | | 501 |
| Tipo Documento Respaldo | | Clase Documento | | No. |
| COMPROBANTES ADMINISTRATIVOS DE GASTOS | | LIQUIDACION DE GASTOS | | No. Expediente |
| | | 01-LQP-GAF-DR3-INPC-16 | | 227 |
| Clase de Registro: | COMPROMETIDO | Clase de Gasto: | OTROS GASTOS | RPA RTO DEV |
| Banco: | | Cuenta Monetaria: | | |
| Comprobante: | GASTOS | Numero Operación | | 0 |
| Beneficiario: | 0602260085 CAZAR RUIZ JULIO ALBERTO | | | |

AFECTACION PRESUPUESTARIA

| PG | SP | PY | ACT | ITEM | UBG | FTE | ORG | N. Prest | DESCRIPCION | MONTO |
|---|----|-----|-----|--------|------|-----|------|----------|--|--------------|
| 01 | 00 | 000 | 001 | 530303 | 0601 | 001 | 0000 | 0000 | Viatcos y Subsistencias en el Interior | 25.00 |
| TOTAL PRESUPUESTARIO | | | | | | | | | | 25.00 |
| IVA | | | | | | | | | | 0.00 |
| SUB - TOTAL | | | | | | | | | | 25.00 |
| RETENCIONES IVA | | | | | | | | | | 0.00 |
| TOTAL DEDUCCIONES PRESUPUESTARIO | | | | | | | | | | 0.00 |
| TOTAL A PAGAR | | | | | | | | | | 25.00 |

SON: VEINTICINCO DOLARES

DESCRIPCION: REGIONAL 3.- GRUPO 53000 - PAGO SUBSISTENCIA JULIO CAZAR RUIZ ANALISTA DE PATRIMONIO MATERIAL, POR COMISION / LATACUNGA 18 ENERO 2016 INSPECCION DE BIEN INMUEBLE CODIGO: IBI-05-01-004-000-000142. C.P. 183.

5x6

| DATOS APROBACION | | |
|---|--|---|
| ESTADO | REGISTRADO: | APROBADO: |
| APROBADO FECHA: 20/02/2016 |  _____ Lic. Cecilia Zárate S. ASISTENTE ADMINISTRATIVO CONTABLE |  _____ Lic. Isaias Allayca DIRECTOR FINANCIERO ANALISTA CONTABILIDAD |

**CALCULO DE ANTICIPO DE VIÁTICOS, SUBSISTENCIA, MOVILIZACIONES, Y ALIMENTACIÓN EN EL PAIS
SERVIDORES PÚBLICOS DE LAS INSTITUCIONES DEL ESTADO**

FECHA: 11/02/2016

| NOMBRE DEL FUNCIONARIO | CARGO | LUGAR DE COMISION | DISTANCIA 60 Km | No. DIAS | DESDE | HASTA | SUBSISTENCIA | PRESENTA COPIA DE PASAJE ELECTRONICO | COMBUSTIBLE | PEAJES Y PEAJES | JUSTIFICACION DEL 70% | VALOR A PAGAR |
|-------------------------------|---------------------------------|-------------------|-----------------|----------|-----------|-----------|--------------|--------------------------------------|-------------|-----------------|-----------------------|---------------|
| CAZAR RUIZ JULIO ALBERTO | ANALISTA DE PATRIMONIO MATERIAL | Latacunga | 128 | 0 | 18-ene-16 | 18-ene-16 | 40 | | 0,00 | 0,00 | 13,00 | 25,00 |
| TOTAL PLANILLA DE PAGO | | | | | | | | | | | | 25,00 |

DESTINO DE LA COMISION.-

Latacunga

SALIDA: 10:00:00 lunes, 18 de enero de 2016

LLEGADA: 16:30:00 lunes, 18 de enero de 2016

APLICACION DE LA BASE LEGAL.- DE CONFORMIDAD AL ACUERDO No. MRL-2014-0165-R-OFICIAL No.326 DEL 4 DE SEP. 2014, ACUERDO No. MRL-2014-0194-R-OFICIAL No.356 DEL 17 DE OCTUBRE 2014 Y ACUERDO No. MDT-2015-290 DEL 16 DE DIC. 2015.

DESCRIPCION DE LA COMISION.-

Inspección de bien inmueble que forma parte de los bienes inmuebles patrimoniales código: IB1-05-01-004-000-000142 en Latacunga

| GESTION ADMINISTRATIVA FINANCIERA | |
|--|--|
| CONTROL PREVIO | |
| Contabilidad | Tesoreria |
| Lic. Isaias Allayca ANALISTA CONTABLE | Lic. Cecilia Zarate ASISTENTE CONTABLE ADMINISTRATIVO |



INFORME DE SERVICIOS INSTITUCIONALES

Nro. SOLICITUD DE AUTORIZACIÓN PARA CUMPLIMIENTO DE SERVICIOS INSTITUCIONALES

R3-2016-029

FECHA DE INFORME (dd-mmm-aaaa)

22 DE ENERO DE 2016

DATOS GENERALES

APELLIDOS - NOMBRES DE LA O EL SERVIDOR

APELLIDOS - NOMBRES DE LA O EL SERVIDOR

ARQ. JULIO ALBERTO CAZAR RUIZ

PUESTO QUE OCUPA:

PUESTO QUE OCUPA:

ANALISTA DE PATRIMONIO MATERIAL REGIONAL R 03

CIUDAD - PROVINCIA DEL SERVICIO INSTITUCIONAL

LATACUNGA - COTOPAXI

NOMBRE DE LA UNIDAD A LA QUE PERTENECE LA O EL SERVIDOR

BIENES MATERIALES

SERVIDORES QUE INTEGRAN EL SERVICIO INSTITUCIONAL:

ARQ JULIO CAZAR - SR. JUAN ASQUI

INFORME DE ACTIVIDADES Y PRODUCTOS ALCANZADOS

ACTIVIDADES:

- Se realiza la inspección del bien inmueble que forma parte de los bienes inmuebles patrimoniales de la ciudad de Latacunga y posee ficha con Código de Inventario N° IBI-05-01-04-000-000142.

PRODUCTOS ALCANZADOS:

- Según ficha de inventario se determina que el Grado de Protección de la Edificación es Parcial, y los Niveles de Intervención requerida a aplicar en el inmueble es la Conservación y Preservación con operaciones específicas de Reestructuración: Remodelación y Complementación.
- Mediante MEMORANDO N° PM-JCR-R3-057-2015, de fecha 22 de mayo de 2015, en el Literal C.- CONCLUSIONES, NUMERAL 18 se determina: NO SE APRUEBA EL ANTEPROYECTO ARQUITECTÓNICO DE INTERVENCIÓN, y se solicita de solventar las diferentes observaciones y recomendaciones incluidas en el informe técnico.
- Se ha procedido al DERROCAMIENTO INTEGRAL DEL BIEN INMUEBLE INVENTARIADO, por parte de los propietarios.

DETALLE DE GASTO REALIZADOS

| N. | Clase de Gasto | Monto | N. Documento |
|----|----------------|-------|--------------|
| 1 | Alimentación | 13,00 | 0000034 |

En caso de haber utilizado transporte terrestre público:

HOJA DE RUTA

| | |
|---|--|
| Fecha | |
| Lugar de partida | |
| Lugar de destino | |
| Razón Social (Nombre de la Institución que brindo el Servicio de Transporte) | |
| N. Documento | |
| Valor | |

Autorizo al INPC a descontar de mi siguiente RMU aquellos valores no justificados en mi comisión.

| ITINERARIO | SALIDA | LLEGADA | NOTA |
|----------------------|------------|------------|--|
| FECHA dd-mmm-aaaa | 18-01-2016 | 18-01-2016 | Estos datos se refieren al tiempo efectivamente utilizado en el cumplimiento del servicio institucional, desde la salida del lugar de residencia o trabajo habituales o del cumplimiento del servicio institucional según sea el caso, hasta su llegada de estos sitios. |
| HORA hh:mm | 10:00 H | 16:30 H | |

TRANSPORTE

| TIPO DE TRANSPORTE (Aéreo, terrestre, marítimo, otros) | NOMBRE DE TRANSPORTE | RUTAS | SALIDA | | LLEGADA | |
|---|----------------------|----------------------|----------------------|---------------|----------------------|---------------|
| | | | FECHA dd-mmm-aaaa | HORA hh:mm | FECHA dd-mmm-aaaa | HORA hh:mm |
| TERRESTRE | INSTITUCIONAL INPC | RIOBAMBA / LATACUNGA | 18-01-2016 | 08:00 H | 18-01-2016 | 12:00 H |
| TERRESTRE | INSTITUCIONAL INPC | LATACUNGA/ RIOBAMBA | 18-01-2016 | 14:30 H | 18-01-2016 | 16:30 H |

NOTA: En caso de haber utilizado transporte público, se deberá adjuntar obligatoriamente los pases a bordo o boletos.

OBSERVACIONES

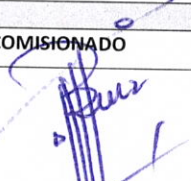
| | |
|--|--|
| FIRMA DE LA O EL SERVIDOR COMISIONADO  NOMBRE: ARQ. JULIO CAZAR RUIZ ANALISTA DE PATRIMONIO MATERIAL REGIONAL INPC R 03 | NOTA El presente informe deberá presentarse dentro del término de 4 días del cumplimiento de servicios institucionales, caso contrario la liquidación se demorará e incluso de no presentarlo tendría que restituir los valores percibidos. Cuando el cumplimiento de servicios institucionales sea superior al número de días autorizados, se deberá adjuntar la autorización por escrito de la Máxima Autoridad o su Delegado. |
| | FIRMAS DE APROBACIÓN |

FIRMA DE LA O EL RESPONSABLE DE LA UNIDAD DEL SERVIDOR COMISIONADO



ARQ. SARA SILVA CAJAS
DIRECTORA INPC - REGIONAL 3

FIRMA DE LA O EL JEFE INMEDIATO DE LA O EL RESPONSABLE DE LA UNIDAD



ARQ. SARA SILVA CAJAS
DIRECTORA INPC - REGIONAL 3



SOLICITUD DE AUTORIZACIÓN PARA CUMPLIMIENTO DE SERVICIOS INSTITUCIONALES

Nro. SOLICITUD DE AUTORIZACIÓN PARA CUMPLIMIENTO DE SERVICIOS INSTITUCIONALES: R3-2016-029
FECHA DE SOLICITUD (dd-mmm-aaaa): 15-01-2016

VIÁTICOS: MOVILIZACIONES: SUBSISTENCIAS: ALIMENTACIÓN:

DATOS GENERALES

APELLIDOS - NOMBRES DE LA O EL SERVIDOR: ARQ. JULIO ALBERTO CAZAR RUIZ
PUESTO QUE OCUPA: ANALISTA DE PATRIMONIO MATERIAL REGIONAL R 03
CIUDAD - PROVINCIA DEL SERVICIO INSTITUCIONAL: LATACUNGA - COTOPAXI
NOMBRE DE LA UNIDAD A LA QUE PERTENECE LA O EL SERVIDOR: BIENES MATERIALES
FECHA SALIDA (dd-mmm-aaaa): 18-01-2016 HORA SALIDA (hh:mm): 10H00
FECHA LLEGADA (dd-mmm-aaaa): 18-01-2016 HORA LLEGADA (hh:mm): 16H30

SERVIDORES QUE INTEGRAN LOS SERVICIOS INSTITUCIONALES:

ARQ JULIO CAZAR – SR. JUAN ASQUI

DESCRIPCIÓN DE LAS ACTIVIDADES A EJECUTARSE

- INSPECCIÓN DEL INMUEBLE DE PROPIEDAD DE LA DOCTORA DIANA PALMA

TRANSPORTE

| TIPO DE TRANSPORTE (Aéreo, terrestre, marítimo, otros) | NOMBRE DE TRANSPORTE | RUTA | SALIDA | | LLEGADA | |
|---|----------------------|----------------------|----------------------|---------------|----------------------|---------------|
| | | | FECHA dd-mmm-aaaa | HORA hh:mm | FECHA dd-mmm-aaaa | HORA hh:mm |
| TERRRESTRE | INSTITUCIONAL INPC | RIOBAMBA / LATACUNGA | 18-01-2016 | 10H00 | 18-01-2016 | 12H00 |
| TERRRESTRE | INSTITUCIONAL INPC | LATACUNGA / RIOBAMBA | 18-01-2016 | 14H30 | 18-01-2016 | 16H30 |

INVERSIÓN: FAVOR CARGAR EGRESO A:

PROGRAMA: PROYECTO: ACTIVIDAD – TAREA:

GASTO CORRIENTE:

DIRECTOR(a) SU DELEGADO(A) DE PLANIFICACIÓN:

Ing. CATALINA NAVARRETE

DATOS PARA TRANSFERENCIA

NOMBRE DEL BANCO: BANCO DE GUAYAQUIL TIPO DE CUENTA: CUENTA DE AHORROS No. DE CUENTA: 6551968

FIRMA DE LA O EL SERVIDOR SOLICITANTE

FIRMA DE LA O EL RESPONSABLE DE LA UNIDAD SOLICITANTE

NOMBRE DE LA O EL SERVIDOR
ARQ. JULIO CAZAR RUIZ
ANALISTA DE PATRIMONIO MATERIAL INPC R 03

NOMBRE DE LA O EL RESPONSABLE DE LA UNIDAD SOLICITANTE
ARQ. SARA SILVA CAJAS
DIRECTORA INPC - REGIONAL 3

FIRMA DE LA AUTORIDAD NOMINADORA O SU DELEGADO

NOTA: Esta solicitud deberá ser presentada para su Autorización, con por lo menos 72 horas de anticipación al cumplimiento de los servicios institucionales; salvo el caso de que por necesidades institucionales la Autoridad Nominadora autorice.

- De no existir disponibilidad presupuestaria, tanto la solicitud como la autorización quedarán insubsistentes
- El informe de Servicios Institucionales deberá presentarse dentro del término de 4 días de cumplido el servicio institucional

ARQ. SARA SILVA CAJAS
DIRECTORA INPC - REGIONAL 3

Está prohibido conceder servicios institucionales durante los días de descanso obligatorio, con excepción de las Máximas Autoridades o de casos excepcionales debidamente justificados por la Máxima Autoridad o su Delegado.

AUTORIZACION DE DESCUENTO

FIRMA DEL SOLICITANTE

C.I:

MOLINA TAPIA ELSA MARINA
RESTAURANTE "EL CISNE"

Dirección: Quijano y Ordoñez 1-253 y
 Marqués de Maenza
 Teléfono: (03) 2 806 208
 Latacunga - Ecuador

RUC: 0501600365001

FACTURA

001-001- 0000034

SRI Aut. 1117724191

Sr. (s) JULIO ENZAR RUIZ

Dirección: AV. BOLIVIA Fecha: 18-01-16

RUC/CI: 0602260085001 Telf.: 2626088

| CANT. | DESCRIPCION | V. UNIT. | VALOR TOTAL |
|-------|-------------|----------|-------------|
| 01 | DOCUMENTO | 300 | 300 |
| | | | |
| | | | |
| | | | |
| | | | |
| | | | |
| | | | |
| | | | |
| | | | |

Panchi Alajo Marcelo Vicente, Gráficas "Latacunga" RUC: 0500533021001
 Aut.: 1533, del 001 al 100, Fecha de Autorización: 14 de octubre del 2015
 Fecha de Caducidad: 14 de octubre del 2016

SUBTOTAL

IVA 12%

IVA 0%

TOTAL 300

[Firma Autorizada]
 Firma Autorizada

[Firma Recibido]
 Recibido/Conforme

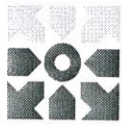

MEMORANDO Nº PM-JCR-R3-005-2016

PARA: ARQ. SARA SILVA CAJAS

DIRECTORA INPC REGIONAL 03

DE: ARQ. JULIO CAZAR RUIZ

ANALISTA DE PATRIMONIO MATERIAL REGIONAL INPC R 03

ASUNTO: INFORME TÉCNICO INSPECCIÓN DEL INMUEBLE DE LA DOCTORA DIANA PALMA, UBICADO EN LA CALLES MARQUÉS DE MAENZA 4-01 Y QUITO

FECHA: Riobamba, a 18 de enero de 2016

A.- DATOS GENERALES:

INMUEBLE: DOCTORA DIANA PALMA

UBICACIÓN: CALLES MARQUÉS DE MAENZA 4-01 Y QUITO

PROVINCIA: COTOPAXI

CANTON: LATACUNGA

PARROQUIA: LA MATRIZ

INVENTARIO: FICHA DE INVENTARIO IBI-05-01-04-000-000142

B.- ANÁLISIS TÉCNICO:

El día 18 de enero de 2016, se realiza la inspección general del Inmueble, a fin de constatar la situación actual del mismo, previa a la emisión de informe técnico.

Se aprecia el **DERROCAMIENTO** de las estructuras existentes en el inmueble: Edificación con características de Arquitectura tradicional, no es monumental, que mantenía características tipológicas, morfológicas y técnico-constructivas de gran valor histórico. La edificación tiene un régimen de propiedad de tipo particular, corresponde a la época Republicana.

El uso principal fue vivienda, el tipo de implantación de la edificación fue adosada a ambos lados sin retiro frontal, implantado en la esquina de la manzana, más bien mantenía un patio central original, que se comunicaba directamente con pasillo y galería y de allí al acceso principal centralizado. No poseía retiro ni patio posterior, de tipología funcional vivienda unifamiliar, de tipo "C", en el que el patio central con portal, es un elemento articulador alrededor del cual se desarrollan ambientes o espacios complementarios a la vivienda. La edificación se mantenía deshabitada.

La edificación poseía un desarrollo vertical en una planta o piso, mantenía características de simetría y aplicación de ritmo en la disposición de vanos correspondientes a puertas y ventanas. El paramento de fachada era plano y sin ornamentación, además contaba con dos accesos al inmueble tanto por la calle Marqués de Maenza como la calle Quito, poseía zócalo de pintura látex. El remate de fachada incluía canecillos y alero recto, que delimita el paramento de fachada del juego de cubiertas inclinadas.

La edificación mantenía características tipológicas, morfológicas y técnico-constructivas relevantes y era un inmueble con valor testimonial, la edificación formaba parte de un tramo urbano construido que mantenía la tipología arquitectónica, las características morfológicas fundamentales (imagen formal), así como la integración con su entorno en las calles Marqués de Maenza y la calle Quito.

C.- CONCLUSIONES:

1. El bien inmueble forma parte de los bienes inmuebles patrimoniales de la ciudad de Latacunga y posee ficha con **Código de Inventario Nº IBI-05-01-04-000-000142.**

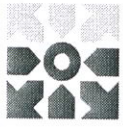

**LEVANTAMIENTO FOTOGRÁFICO DEL INMUEBLE DE PROPIEDAD DE LA SEÑORA DINA PALMA,
INMUEBLE DE LA DOCTORA DIANA PALMA, UBICADO EN LA CALLES MARQUÉS DE MAENZA 4-01 Y
QUITO**



Foto N° 01:
Situación actual del inmueble, se nota el Derrocamiento integral del inmueble patrimonial inventariado al 18 de enero de 2015.

Fuente: Levantamiento Fotográfico, Arq. Julio Cazar Ruiz, departamento de Conservación, INPC R 03.



Foto N° 02:
Situación actual del inmueble, se nota el Derrocamiento integral del inmueble patrimonial inventariado al 18 de enero de 2015.

Fuente: Levantamiento Fotográfico, Arq. Julio Cazar Ruiz, departamento de Conservación, INPC R 03.

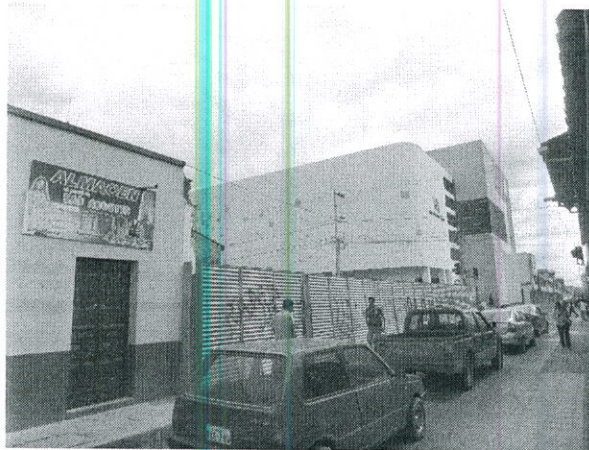

Foto N° 03:
Situación actual del inmueble, se nota el Derrocamiento integral del inmueble patrimonial inventariado al 18 de enero de 2015. Se evidencia la realización de movimiento de tierras.

Fuente: Levantamiento Fotográfico, Arq. Julio Cazar Ruiz, departamento de Conservación, INPC R 03.



Foto N° 07:

Situación actual del inmueble, se nota el Derrocamiento integral del inmueble patrimonial inventariado al 18 de enero de 2015. Excavación para nueva cimentación de edificación y material de construcción al interior del terreno.

Fuente: Levantamiento Fotográfico, Arq. Julio Cazar Ruiz, departamento de Conservación, INPC R 03.

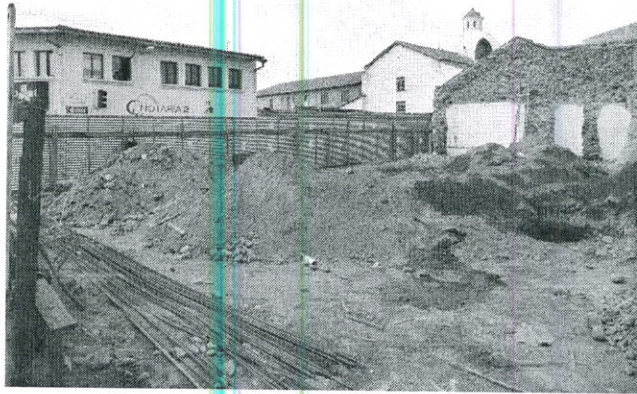

Foto N° 08:

Situación actual del inmueble, se nota el Derrocamiento integral del inmueble patrimonial inventariado al 18 de enero de 2015. Excavación para nueva cimentación de edificación y material de construcción al interior del terreno.

Fuente: Levantamiento Fotográfico, Arq. Julio Cazar Ruiz, departamento de Conservación, INPC R 03.



Foto N° 09:

Situación actual del inmueble, se nota el Derrocamiento integral del inmueble patrimonial inventariado al 18 de enero de 2015. Excavación para nueva cimentación de edificación y material de construcción al interior del terreno.

Fuente: Levantamiento Fotográfico, Arq. Julio Cazar Ruiz, departamento de Conservación, INPC R 03.

CERTIFICACION PRESUPUESTARIA

| | | | | | |
|--|---|--------------------------------|----------------------|----|-----|
| Institucion: | INSTITUTO NACIONAL DE PATRIMONIO CULTURAL | NO. CERTIFICACION | FECHA DE ELABORACION | | |
| Unid. Ejecutora: | | 183 | 19 | 02 | 16 |
| Unid. Desc: | | | | | |
| TIPO DE DOCUMENTO RESPALDO | | CLASE DE DOCUMENTO RESPALDO | | | |
| COMPROBANTES ADMINISTRATIVOS DE GASTOS | | COMPROMISO NORMAL OTROS GASTOS | | | |
| CLASE DE REGISTRO | | COM | CLASE DE GASTO | | OGA |

CERTIFICACION PRESUPUESTARIA

| PG | SP | PY | ACT | ITEM | UBG | FTE | ORG | N. Prest | DESCRIPCION | MONTO |
|-----------------------------|----|-----|-----|--------|------|-----|------|----------|--|--------------------|
| 01 | 00 | 000 | 001 | 570102 | 0601 | 001 | 0000 | 0000 | Tasas Generales- Impuestos- Contribuciones- Permisos- Licencias y Patentes | \$600.00 |
| 01 | 00 | 000 | 001 | 530301 | 0601 | 001 | 0000 | 0000 | Pasajes al Interior | \$371.95 |
| 01 | 00 | 000 | 001 | 530303 | 0601 | 001 | 0000 | 0000 | Viaticos y Subsistencias en el Interior | \$14,587.10 |
| TOTAL PRESUPUESTARIO | | | | | | | | | | \$15,559.05 |
| TOTAL | | | | | | | | | | |

SON: QUINCE MIL QUINIENTOS CINCUENTA Y NUEVE DOLARES CON 05/100 CENTAVOS

DESCRIPCION:

REGIONAL 3 - GRUPO 53000 - 57000 CERTIFICACION PRESUPUESTARIA PARA VIATICOS Y SUBSISTENCIAS, PASAJES AL INTERIOR, TASAS GENERALES- IMPUESTOS, POR MOVILIZACIONES PARA EL PERSONAL DEL INPC-R3 PERIODO 2016. LIQUIDADO CERTIFICADO N°13

| DATOS APROBACION | | |
|----------------------|---|---|
| ESTADO | REGISTRADO: | APROBADO: |
| APROBADO |  Lic. Cecilia Zárate S. ASISTENTE ADMINISTRATIVO CONTABLE |  Lic. Isaias Allayca ANALISTA CONTABILIDA |
| FECHA: 19/02/2016 | | |