

COMPROBANTE UNICO DE REGISTRO

Institucion:	141 INSTITUTO NACIONAL DE PATRIMONIO CULTURAL	Reporte	rptComprobanteGastos.rdlc		
U. Ejecutora:	0000	Fecha Elaboración		No. CUR	No. Original
Unid. Desc:	0000	029	02	2016	751 729
Tipo Documento Respaldo		Clase Documento		No.	No. Expediente
COMPROBANTES ADMINISTRATIVOS DE GASTOS		LIQUIDACION DE GASTOS		01-LQP-GAF-DR3-INPC-16	326

Clase de Registro:	DEVENGADO	Clase de Gasto:	OTROS GASTOS	RPA	RTO	DEV
Banco:	COOPERATIVA DE AHORRO Y CREDITO JUVENTUD ECUATORIANA PROGRESISTA LTDA.	Cuenta Monetaria:	406030302407			
Comprobante	GASTOS	Numero Operación	0			
Beneficiario:	0103517637 PLAZA VAREA MARIA SOLEDAD					

AFECTACION PRESUPUESTARIA

PG	SP	PY	ACT	ITEM	UBG	FTE	ORG	N. Prest	DESCRIPCION	MONTO
01	00	000	001	530303	0601	001	0000	0000	Viaticos y Subsistencias en el Interior	12.00
TOTAL PRESUPUESTARIO										12.00
IVA										0.00
SUB - TOTAL										12.00
RETENCIONES IVA										0.00
TOTAL DEDUCCIONES PRESUPUESTARIO										0.00
TOTAL A PAGAR										12.00

SON: DOCE DOLARES

DESCRIPCION: REGIONAL 3.- GRUPO 53000 - PARA PAGO SUBSISTENCIA SOLEDAD PLAZA ARQUEÓLOGA, COMISIÓN A SUCRE 04 DE FEBRRO 2016, REGISTRO E IDENTIFICACIÓN DE PIEZAS DE CERÁMICA. C.P. 183.

APROBACIÓN DE PAGO	RECIBÍ CONFORME
 Lic. Cecilia Zarate TESORERA - PAGADORA	 Fecha: 29/02/2016 C.I.: 0103517637

DATOS APROBACIÓN		
ESTADO	REGISTRADO:	APROBADO:
APROBADO	 Lic. Isaias Allayca ANALISTA CONTABILIDAD	 Arg. Sara Silva C. DIRECTORA REGIONAL
FECHA: 29/02/2016		

COMPROBANTE UNICO DE REGISTRO

Institucion:	141 INSTITUTO NACIONAL DE PATRIMONIO CULTURAL	Reporte	rptComprobanteGastos.rdlc	
U. Ejecutora:	0000	Fecha Elaboración		No. CUR
Unid. Desc:	0000	029	02	2016
				No. Original
				729
				729
Tipo Documento Respaldo		Clase Documento		No.
COMPROBANTES ADMINISTRATIVOS DE GASTOS		LIQUIDACION DE GASTOS		01-LQP-GAF-DR3-INPC-16
				No. Expediente
				326

Clase de Registro:	COMPROMETIDO	Clase de Gasto:	OTROS GASTOS	RPA	RTO	DEV
Banco:		Cuenta Monetaria:				
Comprobante	GASTOS	Numero Operación				0
Beneficiario:	0103517637	PLAZA VAREA MARIA SOLEDAD				

AFECTACION PRESUPUESTARIA

PG	SP	PY	ACT	ITEM	UBG	FTE	ORG	N. Prest	DESCRIPCION	MONT O
01	00	000	001	530303	0601	001	0000	0000	Viaticos y Subsistencias en el Interior	12.00
TOTAL PRESUPUESTARIO										12.00
IVA										0.00
SUB - TOTAL										12.00
RETENCIONES IVA										0.00
TOTAL DEDUCCIONES PRESUPUESTARIO										0.00
TOTAL A PAGAR										12.00

SON: DOCE DOLARES

DESCRIPCION: REGIONAL 3.- GRUPO 53000 - PARA PAGO SUBSISTENCIA SOLEDAD PLAZA ARQUEÓLOGA, COMISIÓN A SUCRE 04 DE FEBRRO 2016, REGISTRO E IDENTIFICACIÓN DE PIEZAS DE CERÁMICA. C.P. 183.

DATOS APROBACIÓN		
ESTADO	REGISTRADO:	APROBADO:
APROBADO FECHA: 29/02/2016	 Lic. Cecilia Zárate S. ASISTENTE ADMINISTRATIVO CONTABLE	 Lic. Isaias Allayca ANALISTA CONTABILIDAD

151

**CALCULO DE ANTICIPO DE VIÁTICOS, SUBSISTENCIA, MOVILIZACIONES, Y ALIMENTACIÓN EN EL PAÍS
SERVIDORES PÚBLICOS DE LAS INSTITUCIONES DEL ESTADO**

FECHA: 27/02/2016

NOMBRE DEL FUNCIONARIO	CARGO	LUGAR DE COMISION	DISTANCIA 60 Km	No. DIAS	DESDE	HASTA	SUBSISTENCIA	PRESENTA COPIA DE PASAJE ELECTRONICO	COMBUSTIBLE	PEAJES Y PASAJES	JUSTIFICACION DEL 70%	VALOR A PAGAR
PLAZA VAREA MARIA SOLEDAD	ARQUEÓLOGA	Sucre Tungurahua	68.3	0	4-feb-16	4-feb-16	40		0,00	0,00	0,00	12,00
TOTAL PLANILLA DE PAGO									0,00	0,00	0,00	12,00

DESTINO DE LA COMISION.-

Sucre Tungurahua

SALIDA: 7:00:00 jueves, 04 de febrero de 2016

LLEGADA: 17:00:00 jueves, 04 de febrero de 2016

APLICACION DE LA BASE LEGAL.- DE CONFORMIDAD AL ACUERDO No. MML-2014-0165-R-OFFICIAL No. 326 DEL 4 DE SEP. 2014, ACUERDO No. MML-2014-0194-R-OFFICIAL No. 356 DEL 17 DE OCTUBRE 2014 Y ACUERDO No. MDT-2015-290 DEL 16 DE DIC. 2015.

DESCRIPCION DE LA COMISION.-

Registro e identificación de piezas cerámicas de origen Puruha y Pazaleo y socialización sobre la importancia de preservar el patrimonio arqueológico que posee la zona

GESTION ADMINISTRATIVA FINANCIERA	
Contabilidad	Tesorería
Lid. Isha Atlayca ANALISTA CONTABLE	Lic. Cecilia Zarate ASISTENTE CONTABLE ADMINISTRATIVO

709



Instituto Nacional de
Patrimonio Cultural



Ministerio
de Relaciones
Laborales

INFORME DE SERVICIOS INSTITUCIONALES

Nro. SOLICITUD DE AUTORIZACIÓN PARA CUMPLIMIENTO DE SERVICIOS INSTITUCIONALES

R3-2015-047

FECHA DE INFORME (dd-mmm-aaaa)

Riobamba 05 de febrero de 2016

DATOS GENERALES

APELLIDOS - NOMBRES DE LA O EL SERVIDOR

María Soledad Plaza Varea

PUESTO QUE OCUPA:

Arqueóloga Regional

CIUDAD - PROVINCIA DEL SERVICIO INSTITUCIONAL

Sucre- Tungurahua

NOMBRE DE LA UNIDAD A LA QUE PERTENECE LA O EL SERVIDOR

Arqueología

SERVIDORES QUE INTEGRAN EL SERVICIO INSTITUCIONAL: Ing. Edison Mena.

CONDUCTOR: Sr David Layedra.

INFORME DE ACTIVIDADES Y PRODUCTOS ALCANZADOS

Actividades Realizadas:

- Inspección de la colección arqueológica del Centro Cultural Urku Kuri para identificar piezas a ser inventariadas.

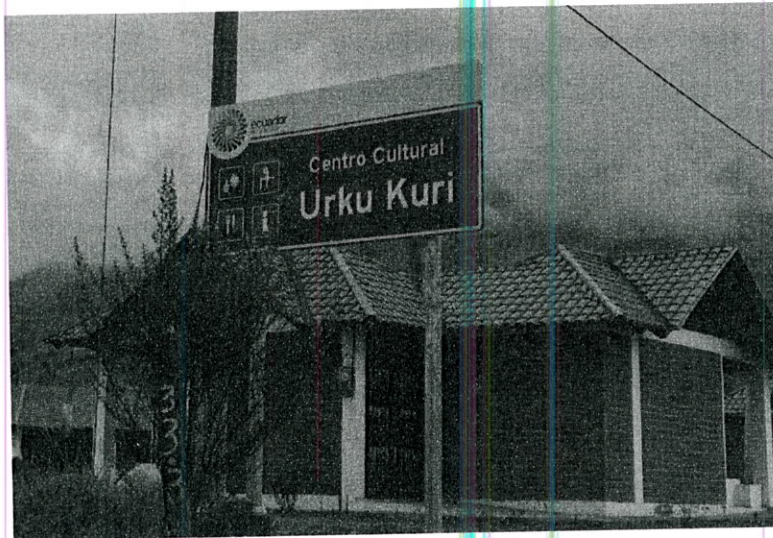

Productos Alcanzados:

- Registro e identificación de piezas cerámicas de origen Puruhá y Panzaleo.
- Socialización con el personal administrativo del Centro cultural acerca de la importancia de preservar el patrimonio arqueológico que poseen.
- Coordinación de fecha para la realización de un Taller sobre Patrimonio Arqueológico con la comunidad de Sucre.

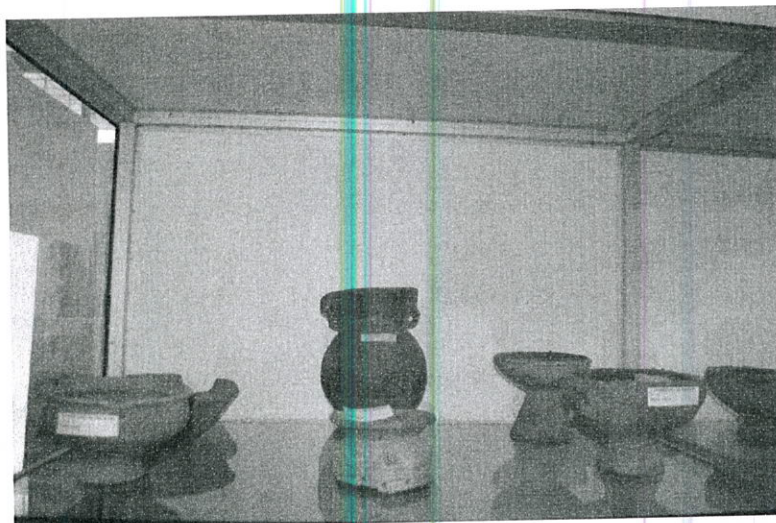



Instituto Nacional de
Patrimonio Cultural

SOLICITUD DE AUTORIZACIÓN PARA CUMPLIMIENTO DE SERVICIOS INSTITUCIONALES

Nro. SOLICITUD DE AUTORIZACIÓN PARA CUMPLIMIENTO DE SERVICIOS INSTITUCIONALES: **R3-2016-047** FECHA DE SOLICITUD (dd-mmm-aaaa): **29-01-2016**

VIÁTICOS	MOVILIZACIONES	SUBSISTENCIA	X	ALIMENTACIÓN
----------	----------------	--------------	---	--------------

DATOS GENERALES

APELLIDOS - NOMBRES DE LA O EL SERVIDOR MARIA SOLEDAD PLAZA VAREA		PUESTO QUE OCUPA: ARQUEÓLOGA REGIONAL	
CIUDAD - PROVINCIA DEL SERVICIO INSTITUCIONAL Sucre - Ambato		NOMBRE DE LA UNIDAD A LA QUE PERTENECE LA O EL SERVIDOR ARQUEOLOGÍA	
FECHA SALIDA (dd-mmm-aaaa)	HORA SALIDA (hh:mm)	FECHA LLEGADA (dd-mmm-aaaa)	HORA LLEGADA (hh:mm)
04-02-2016	08H00	04-02-2016	17H00

SERVIDORES QUE INTEGRAN LOS SERVICIOS INSTITUCIONALES:
Lcdo Edison Mena, Sr David Layedra.

DESCRIPCIÓN DE LAS ACTIVIDADES A EJECUTARSE: Inspección a colección arqueológica en el Centro Cultural Urku Kuri para la planificación de levantamiento de fichas de inventario.

TRANSPORTE

TIPO DE TRANSPORTE (Aéreo, terrestre, marítimo, otros)	NOMBRE DE TRANSPORTE	RUTA	SALIDA		LLEGADA	
			FECHA dd-mmm-aaaa	HORA hh:mm	FECHA dd-mmm-aaaa	HORA hh:mm
TERRESTRE	INPC	RIOBAMBA - SUCRE	04-02-2016	08H00	04-02-2016	10H00
TERRESTRE	INPC	SUCRE - RIOBAMBA	04-02-2016	15H00	04-02-2016	17H00

INVERSIÓN: FAVOR CARGAR EGRESO A:

PROGRAMA:	PROYECTO:	ACTIVIDAD - TAREA
GASTO CORRIENTE: <input checked="" type="checkbox"/>	DIRECTOR(a) SU DELEGADO(A) DE PLANIFICACIÓN: <i>Ing. Patolina Narvaez B</i>	

DATOS PARA TRANSFERENCIA

NOMBRE DEL BANCO: Cooperativa de Ahorro y Crédito Juventud Ecuatoriana Progresista LTDA	TIPO DE CUENTA: AHORROS	No. DE CUENTA: 406030302407
--	----------------------------	--------------------------------

FIRMA DE LA O EL SERVIDOR SOLICITANTE

Maria Soledad Plaza

NOMBRE DE LA O EL SERVIDOR
SOLEDAD PLAZA

FIRMA DE LA O EL RESPONSABLE DE LA UNIDAD SOLICITANTE

NOMBRE DE LA O EL RESPONSABLE DE LA UNIDAD SOLICITANTE
ARQ. JULIO CAZAR
COORDINADOR DE PATRIMONIO MATERIAL INPC 3

FIRMA DE LA AUTORIDAD NOMINADORA O SU DELEGADO

Sara Silva Cajas

ARQ. SARA SILVA CAJAS
DIRECTORA INPC -
REGIONAL 3

NOTA: Esta solicitud deberá ser presentada para su Autorización, con por lo menos 72 horas de anticipación al cumplimiento de los servicios institucionales; salvo el caso de que por necesidades institucionales la Autoridad Nominadora autorice.

- De no existir disponibilidad presupuestaria, tanto la solicitud como la autorización quedarán insubsistentes
 - El informe de Servicios Institucionales deberá presentarse dentro del término de 4 días de cumplido el servicio institucional
- Está prohibido conceder servicios institucionales durante los días de descanso obligatorio, con excepción de las Máximas Autoridades o de casos excepcionales debidamente justificados por la Máxima Autoridad o su Delegado.

AUTORIZACION DE DESCUENTO

FIRMA DEL SOLICITANTE

C.I:

Oficio-001-Aso.Turis. PDLI

Sucre, 25 enero del 2016

CC-24

Arquitecta

Sara Silva

Directora de la Regional 3

Instituto Nacional de Patrimonio Cultural.

Riobamba.

De mi consideración:

Reciba usted un cordial saludo de parte de la Asociación de Turismo comunitario "Paraiso de los Incas", de la Parroquia El Sucre del Cantón Patate de la provincia de Tungurahua. Con esta oportunidad, me permito comunicarle que el 28 de diciembre del 2015, se procedió a la entrega recepción del fondo arqueológico perteneciente a la Parroquia Sucre; entre el Gobierno Parroquial Rural Sucre y la Asociación de Turismo, a la que represento yo, Ulvio Rojana Plaza, con Cédula de Ciudadanía Nº 1802771038; para constancia de lo actuado adjunto una copia del Acta de Entrega-Recepción. Como custodios para el buen manejo de la colección y por existir piezas entregadas sin código ni catálogo me permito solicitarle se digne autorizar a quien corresponda la entrega de una copia del inventario que reposa en el Instituto de Patrimonio para la verificación y constatación de la colección y a la vez autorice se realice una inspección del fondo arqueológico entregado, por parte de los especialistas del Instituto en nuestra comunidad.

Le agradecemos por su sensibilidad en atender estas peticiones, augurándole permanentes logros en su delicada gestión.

Atentamente,

Ulvio Rojana Plaza,

PRESIDENTE

LDO. DANILO RIVERA
DIRECTOR REGIONAL 3
INSTITUTO NACIONAL DE PATRIMONIO CULTURAL
CALLE GARCÉS Y VIAL
CIUDAD DE RIOBAMBA

RECEBIDA

Al Sr. Ulvio Rojana Plaza / Presidente
Asociación de Turismo Comunitario "Paraiso de los Incas"
Sucre - Tungurahua
25/01/2016

Firma
2016

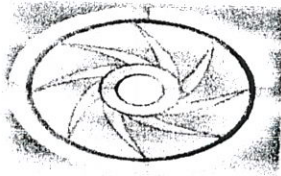

GAD PARROQUIAL RURAL
SUCRE
Naturaleza, Cultura y Patrimonio

Parroquia Sucre- Cantón Patate- Provincia de Tungurahua

RUC: 1865016080001 Telf: 0989890997- 2579240 email:
www.parroquiasucre.gob.ec

**ACTA ENTREGA- RECEPCIÓN PROVICIONAL DE LAS PIEZAS ARQUEOLOGICAS QUE
REPOSAN EN EL GAD O PARROQUIAL RURAL SUCRE**

En la Parroquia Sucre, Cantón Patate Provincia del Tungurahua a los 28 días del mes diciembre del 2015 siendo las 10h00am minutos, la suscrita Tlga. Tatiana Sailema quien suscribe los bienes, en conocimiento del sr Víctor Pullupaxi Presidente del Gobierno Parroquia Rural Sucre presidente y el señor Ulvio Rojana Presidente de la Asociación de Turismo nos reunimos en las oficinas del Gad Sucre, con el objeto de realizar la diligencia de entrega provisional correspondiente de las piezas Arqueológicas que reposan en el Gad Parroquia Rural Sucre.

5	Fondos Pequeños
7	Fondos grandes
1	Piedra antigua
2	Vitrinas para museo
8	Cuadros (2 grandes, 5 medianos)
71	Piezas arqueológicas
2	Montones de huesos
1	Montón de dientes
1	Cuadro pequeño
2	Cuadros grandes de fotos

ENTREGUE CONFORME

Sr: Víctor Pullupaxi

PRESIDENTE GAD SUCRE

RECIBI CONFORME

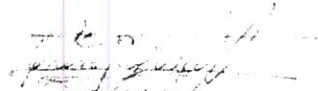
Sr. Ulvio Rojana

PRESIDENTE ASOCIACION TURISMO

CERTIFICA

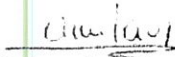
Tlga. Tatiana Sailema

SECRETARIA- TESORERA

CERTIFICACION PRESUPUESTARIA

Institucion:	INSTITUTO NACIONAL DE PATRIMONIO CULTURAL	NO. CERTIFICACION	FECHA DE ELABORACIÓN		
Unid. Ejecutora:		183	19	02	16
Unid. Desc:					
TIPO DE DOCUMENTO RESPALDO		CLASE DE DOCUMENTO RESPALDO			
COMPROBANTES ADMINISTRATIVOS DE GASTOS		COMPROMISO NORMAL OTROS GASTOS			
CLASE DE REGISTRO		CLASE DE GASTO			
COM		OGA			

CERTIFICACION PRESUPUESTARIA



PG	SP	PY	ACT	ITEM	UBG	FTE	ORG	N. Prest	DESCRIPCION	MONTO
01	00	000	001	570102	0601	001	0000	0000	Tasas Generales- Impuestos- Contribuciones- Permisos- Licencias y Patentes	\$600.00
01	00	000	001	530301	0601	001	0000	0000	Pasajes al Interior	\$371.95
01	00	000	001	530303	0601	001	0000	0000	Viaticos y Subsistencias en el Interior	\$14,587.10
TOTAL PRESUPUESTARIO										\$15,559.05
TOTAL										

SON: QUINCE MIL QUINIENTOS CINCUENTA Y NUEVE DOLARES CON 05/100 CENTAVOS

DESCRIPCION:

REGIONAL 3.- GRUPO 53000 - 57000 CERTIFICACIÓN PRESUPUESTARIA PARA VIATICOS Y SUBSISTENCIAS, PASAJES AL INTERIOR, TASAS GENERALES- IMPUESTOS, POR MOVILIZACIONES PARA EL PERSONAL DEL INPC-R3 PERIODO 2016. LIQUIDADO CERTIFICADO N°13.

DATOS APROBACIÓN

ESTADO	REGISTRADO:	APROBADO:
APROBADO	 Lic. Cecilia Zárate	 Lic. Carlos Alvarado
FECHA: 19/02/2016		