

COMPROBANTE UNICO DE REGISTRO

Institucion:	141 INSTITUTO NACIONAL DE PATRIMONIO CULTURAL	Reporte	rptComprobanteGastos.rdlc			
U. Ejecutora:	0000	Fecha Elaboracion		No. CUR	No. Original	
Unid. Desc:	0000	023	06	2016	2749	2643
Tipo Documento Respaldo		Clase Documento		No.	No. Expediente	
COMPROBANTES ADMINISTRATIVOS DE GASTOS		LIQUIDACION DE GASTOS		MEMO.DAF-0473-M	1141	
Clase de Registro:	DEVENGADO	Clase de Gasto:	OTROS GASTOS	RPA	RTO DEV	
Banco:		Cuenta Monetaria:				
Comprobante	GASTOS	Numero Operación			0	
Beneficiario:	1702978162	WOOLFSON TOUMA OLGA DEL PILAR				

AFECTACION PRESUPUESTARIA

PG	SP	PY	ACT	ITEM	UBG	FTE	ORG	N. Prest	DESCRIPCION	MONTO
01	00	000	001	530303	1701	001	0000	0000	Viaticos y Subsistencias en el Interior	110.40
TOTAL PRESUPUESTARIO										110.40
IVA										0.00
SUB - TOTAL										110.40
RETENCIONES IVA										0.00
TOTAL DEDUCCIONES PRESUPUESTARIO										0.00
TOTAL A PAGAR										110.40

SON: CIENTO DIEZ DOLARES CON 40/100 CENTAVOS

DESCRIPCION: WOOLFSON TOUMA OLGA DEL PILAR ASESOR COMISION A MANTA, DEL 16 AL 19 DE MAYO, INSPECCION Y VERIFICACION DE LOS INMUEBLES PATRIMONIALES DE PROPIEDAD DEL INPC. CP:377

DATOS APROBACION		
ESTADO	REGISTRADO:	APROBADO:
APROBADO FECHA: 23/06/2016	 _____ Funcionario Responsable	 _____ Director Financiero

 RECIBIDO 23 JUN 2016
 14H00

 12 Dec Separates
 Gong

COMPROBANTE UNICO DE REGISTRO

Institución:	141 INSTITUTO NACIONAL DE PATRIMONIO CULTURAL	Reporte	rptComprobanteGastos.rdlc			
U. Ejecutora:	0000	Fecha Elaboración		No. CUR	No. Original	
Unid. Desc:	0000	023	06	2016	2749	2643
Tipo Documento Respaldo		Clase Documento		No.		No. Expediente
COMPROBANTES ADMINISTRATIVOS DE GASTOS		LIQUIDACION DE GASTOS		MEMO.DAF-0473-M		1141

Clase de Registro:	DEVENGADO	Clase de Gasto:	OTROS GASTOS	RPA	RTO	DEV	
Banco:		Cuenta Monetaria:					
Comprobante	GASTOS	Numero Operación:					0
Beneficiario:	1702978162	WOOLFSON TOUMA OLGA DEL PILAR					

DEDUCCIONES

DATOS APROBACION		
ESTADO	REGISTRADO:	APROBADO:
APROBADO		
FECHA: 23/06/2016	<hr/>	<hr/>
	Funcionario Responsable	Director Financiero

Def: 2749

COMPROBANTE UNICO DE REGISTRO

Institucion:	141 INSTITUTO NACIONAL DE PATRIMONIO CULTURAL	Reporte:	rptComprobanteGastos.rdlc		
U. Ejecutora:	0000	Fecha Elaboración:	015	06	2016
Unid. Desc:	0000	No. CUR:	2643	No. Original:	2643
Tipo Documento Respaldo:		Clase Documento:	No.:	No. Expediente:	
COMPROBANTES ADMINISTRATIVOS DE GASTOS		LIQUIDACION DE GASTOS	MEMO.DAF-0473-M	1141	

Clase de Registro:	COMPROMETIDO	Clase de Gasto:	OTROS GASTOS	RPA	RTO	DEV
Banco:		Cuenta Monetaria:				
Comprobante:	GASTOS	Numero Operación:				0
Beneficiario:	1762978162	WOOLFSON TOUMA OLGA DEL PILAR				

AFECTACION PRESUPUESTARIA

PG	SP	PY	ACT	ITEM	UBG	FTE	ORG	N. Prest	DESCRIPCION	MONTO
01	00	000	001	530303	1701	001	0000	0000	Vaticos y Subsistencias en el Interior	110.40
TOTAL PRESUPUESTARIO										110.40
IVA										0.00
SUB - TOTAL										110.40
RETENCIONES IVA										0.00
TOTAL DEDUCCIONES PRESUPUESTARIO										0.00
TOTAL A PAGAR										110.40

SON: CIENTO DIEZ DOLARES CON 40/100 CENTAVOS

DESCRIPCION: WOOLFSON TOUMA OLGA DEL PILAR ASESOR COMISION A MANTA, DEL 18 AL 12 DE MAYO, INSPECCION Y VERIFICACION DE LOS INMUEBLES PATRIMONIALES DE PROPIEDAD DEL INPC, CP 377

DATOS APROBACION		
ESTADO	REGISTRADO:	APROBADO:
APROBADO		
FECHA: 15/06/2016	DIRECCION ADMINISTRATIVA FINANCIERA Portavoz Responsable	Director Financiera

Ing. William González
PRESUPUESTO

2
12/06/2016

COMPROBANTE UNICO DE REGISTRO

Institución:	141 INSTITUTO NACIONAL DE PATRIMONIO CULTURAL	Reporte	rptComprobanteGastos.rpt		
U. Ejecutora:	0000	Fecha Elaboración	No. CUR	No. Original	
Unid. Desc:	0000	015 06 2016	2643	2643	
Tipo Documento: Respaldo		Clase Documento	No.	No. Expediente	
COMPROBANTES ADMINISTRATIVOS DE GASTOS		LIQUIDACION DE GASTOS	MEMO.DAF-0473-M	1141	
Clase de Registro:	COMPROMETIDO	Clase de Gasto:	OTROS GASTOS	RPA	RTO DEV
Banco:		Cuenta Monetaria:			
Comprobante:	GASTOS	Numero Operación			0
Beneficiario:	1702978162	WOOLFSON TOUMA OLGA DEL PILAR			

DEDUCCIONES

DATOS APROBACIÓN		
ESTADO	REGISTRADO:	APROBADO:
APROBADO		
FECHA: 15/06/2016	_____	_____
	Funcionario-Responsable	Director Financiero

TRES | TRIO

COFFEE • MARKET • BAR

MERAMEXAIR S.A

Matriz: SANTA ROSA N18 VIA YARUQUI

Tel.- 02 382 7450

Sucursal: Nuevo Aeropuerto, Santa Rosa No. 18 y Via Yaruqui.

Contribuyente Especial No.CONTRIBUYENTES ESPECIALES RESOLUCIÓN No. 615

Obligado a llevar Contabilidad:SI

Quito - Ecuador

R.U.C. 1792379776001

FACTURA

No.018-001-000018404

No. de Autorización

1805201617480017923797760017146982794

Fecha de Autorización: 2016-05-18 T 17:48:00

Ambiente: PRODUCCIÓN

Emisión: EMISIÓN NORMAL

Clave de Acceso



1805201601179237977600120180010000184047499217110

Datos Cliente

Fecha de emisión: 18/05/2016 05:38:27p. m.

Cliente: OLGA WOOLFSON

RUC/CED/PASS: 1702978162001

Dirección: VENTIMILLA E8/168 PLAZA

Telefono: 2230833

No. Ticket Cliente: 793218051651655

No. Transaccion: 51655

No. Check:

Cajero: 522. ELIZABET HARO

No. Vuelo:

Cantidad	Codigo	Descripción	P.U	Descuento	Precio Total
1.00	320302	Ensalada Chef	5.80	0.00	5.80
1.00	32000068	YagTony	3.13	0.00	3.13

Observaciones:

Subtotal12%	8.93
Subtotal. 0%	0.00
Subtotal No Sujeto%:	0.00
Descuento	0.00
Subtotal	8.93
I.V.A 12%	1.07
10% Propina-Tip:	0.00
Valor Total	10.00

Forma pago: EFECTIVO

si se concuerda volver a pagar
SAS

8/12/16

ESTE DOCUMENTO ES INFORMATIVO
NO TIENE VALIDEZ FISCAL

Factura

018-001-00000040

CE/RUC: 1702558062001

Nombre: DGA

WOLFGANG

Dirección: VERONILLA 287156 PUN
ZA

Teléfono: 0100000

TRÉS TRÉS

022-8850161285218

CHF 79.22 18MAY16 17:37 EST 1

Infinitada Chef	5.80
Loggony	3.10
Santocci	8.90
Orz 10%	2.07
Pagad	102.87
PROSECU	10.60

-----5.22 CLOSED 18MAY 17:38-----

-----05 18/2016 17:38-----

Transaccion: 51835

Comente su factura en:

<https://www.sps.facturas.net/Biller/yes/>

con el siguiente número de Yacker

0: 7w219050a61e59

9/12

DIRECCIÓN EJECUTIVA INPC

De: olpiwoolfson . <olpiwoolfson@gmail.com>
Enviado el: martes, 17 de mayo de 2016 18:13
Para: Secretaría INPC
Asunto: Por favor imprimir
Datos adjuntos: 3.16 Informe Manabí 26 ab 1 mayo.pdf; 3.16 Solicitud Manabí 26 ab 1 mayo.pdf

Estimada Jenny, perdón por el abuso. Sería posible que imprimas los dos documentos. Si es en anverso y reverso, me parece perfecto.

Mil gracias

--
Olga del Pilar Woolfson Touma
Arquitecta



Tarjeta de embarque

Copia para el pasajero

NOMBRE WOOLFSON/OLGA	VIAJERO FRECUENTE	SERVICIO ESPECIAL
VUELO EQ 0132	FECHA 19MAY	CLASE Y
DE MANTA	A QUITO	PUERTA
HORA DE EMBARQUE 19:20	HORA DE SALIDA 19:50	ASIENTO 13F
NÚMERO DE BOLETO ELE 2692133466042	CODIGO DE RESERVA MVJHK	NÚMERO DE SECUENCIA 16

EQUIPAJE



Equipaje facturado

Su franquicia de equipaje permitido será: 23 KG para vuelos nacionales y 2 maletas de no más de 23 KG cada una para vuelos internacionales por pasajero. Si dispone de equipaje para registrar, en vuelos nacionales preséntese en el aeropuerto mínimo 45 minutos antes y para vuelos internacionales 2 horas antes de la salida de su vuelo a nuestros counters asignados para Web Check-in.



Equipaje de mano

Usted tiene derecho a portar una pieza de equipaje de mano con un peso máximo de 8 KG tanto en vuelos nacionales como en vuelos internacionales. El tamaño del equipaje debe permitir su ubicación en los racks o bajo su asiento.

Documentos de viaje

En vuelos nacionales los únicos documentos válidos para viajar son: Cédula de Identidad, Licencia, Pasaporte o Carnet Diplomático ORIGINAL y VIGENTES. En vuelos internacionales dependiendo de su destino es indispensable su Pasaporte y Visa requerida. Recuerde que para viajar a cualquier destino internacional deberá presentar en nuestros counters su boleto confirmado de salida de su país de destino ya sea vía aérea, marítima o terrestre. Usted es responsable de tener en regla todos los documentos necesarios para su viaje. Para obtener más información, consulte nuestra página web www.tame.com.ec

AVISO IMPORTANTE

Para vuelos Nacionales Usted debe presentarse en la sala de embarque máximo 40 minutos antes de la hora itinerario. Para vuelos Internacionales Usted deberá presentarse en los counters asignados para Web Check-in con 2 horas de anticipación a la hora itinerario de su vuelo, para realizar revisión de documentos de viaje y requisitos migratorios. No olvide llevar con usted una copia de este documento.

Gracias por volar con nosotros. Le deseamos un buen viaje y le esperamos en un futuro cercano.

CERTIFICACION PRESUPUESTARIA

Institución:	INSTITUTO NACIONAL DE PATRIMONIO CULTURAL	NO CERTIFICACION	FECHA DE ELABORACIÓN		
Unid. Ejecutora:		377	07	04	16
Unid. Desc:					
TIPO DE DOCUMENTO RESPALDO	CLASE DE DOCUMENTO RESPALDO				
COMPROBANTES ADMINISTRATIVOS DE GASTOS	COMPROMISO NORMAL OTROS GASTOS				
CLASE DE REGISTRO	COM	CLASE DE GASTO	OGA		

CERTIFICACION PRESUPUESTARIA

PG	SP	PY	ACT	ITEM	UBO	FTE	ORG	N. Prest	DESCRIPCION	MONTO
01	00	000	00	530303	1701	001	0000	0000	Viajeros y Subsistencias en el Interior	\$34,299.02
01	00	000	00	530301	1701	001	0000	0000	Pasajes al Interior	\$2,000.00
01	00	000	001	570102	1701	001	0000	0000	Tasas Generales- Impuestos- Contribuciones- Permiso- Licencias y Patentes	\$575.00
01	00	000	001	530502	1701	001	0000	0000	Edificios- Locales y Residencias- Parquímetros- Casilleros Judiciales y Bancarios (Arrendamientos)	\$500.00
TOTAL PRESUPUESTARIO										\$37,374.92
TOTAL										

SON: TREINTA Y SIETE MIL SEISCIENTOS SETENTA Y CUATRO DOLARES CON 92/100 CENTAVOS

DESCRIPCION:

QUITO-ACTUALIZACION DE CERTIFICACION PRESUPUESTARIA 170 PARA VIATICOS, SUBSISTENCIAS, PEAJES, ESTACIONAMIENTO Y MOVILIZACIONES AL INTERIOR PARA SALIDAS DE LOS FUNCIONARIOS DE LA MATRIZ PARA EL PERIODO 2016 GASTO CORRIENTE.

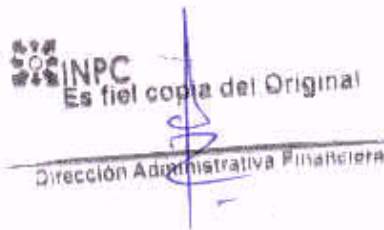

DATOS APROBACIÓN		
ESTADO	REGISTRADO:	APROBADO:
APROBADO		
FECHA: 07/04/2016	<small>Funcionario Registrador</small>	<small>Director Financiero</small>

11/12/16

Aprobado informe
Die. Transparencia favorece
Trámite pertinente

Alc 2016-06-21



Nombre: William Adonias Ochoa
Cargo: Asesor
Fecha: 21/06/2016

Memorando Nro. INPC-DE-2016-0118-M

Quito, D.M., 20 de junio de 2016

PARA: Sra. Mgs. Tania García Alvarado
Directora Ejecutiva (S)

ASUNTO: Personal que no cumple con establecido en Acuerdo Ministerial 165,
informe de viáticos

De mi consideración:

En referencia al memorando INPC-DAF-2016-0896-M que señala que la suscrita no ha cumplido con el Art. 14 del Acuerdo Ministerial 165 Registro Oficial Suplemento 326 de 04-sep.-2014 Última modificación: 17-oct.-2014, que refiere que "Dentro del término de cuatro (4) días posteriores al cumplimiento de los servicios institucionales fuera del domicilio y/o lugar habitual de trabajo, las y los servidores y las y los obreros del sector público presentarán de manera obligatoria al jefe inmediato, un informe de las actividades realizadas y productos alcanzados, mismo que luego de ser debidamente aprobado por éste se remitirá a la máxima autoridad o su delegado, quien a su vez lo pondrá en conocimiento de la unidad financiera, o quien hiciera sus veces. Se utilizará obligatoriamente para el efecto el formulario disponible en la página web www.relacioneslaborales.gob.ec."

El supuesto incumplimiento se habría dado en la Comisión efectuada a la provincia de Manabí los días 18 y 19 de mayo, puesto que la entrega a la DAF se habría realizado el 6 de junio. Al respecto debo señalar:

El día martes 23 de mayo en que debí entregar el informe, me encontré elaborando, por requerimiento de la Dirección Ejecutiva, una propuesta específica de mitigación y recuperación del patrimonio inmueble para la ciudad de Bahía de Caráquez. lo mismo sucedió el día 24. El día 25, como es de su conocimiento, tuve una nueva comisión para entregar a las autoridades locales dicha propuesta. Inclusive, en este caso, debido a que la disposición del viaje se efectuó el 24 por la tarde, tuve que adquirir los boletos aéreos con mis propios recursos.

El día 26, conforme está registrado en correo electrónico institucional, pasadas las 17H00, envié el informe para que se efectuara una impresión y compartir algunas de las fotografías con las compañeras con quienes realicé el servicio, sobre todo, en lo referido a las propiedades de INPC en Portoviejo, sobre las cuales se realizó un avalúo en relación a los daños causados por el terremoto. El feriado del 24 fue trasladado al día 27, por lo que no hubo oportunidad de entregarlo.

Durante la semana del lunes 30 de mayo al 3 de junio, el informe fue entregado, debidamente suscrito, aprobado y con sus anexos. Precisamente, respecto de los pasajes a los aviones, uno de los funcionarios de la DAF tuvo una confusión por la que quisieron

RECEBIÓ
DIRECCIÓN EJECUTIVA DE ADMINISTRACIÓN Y SERVICIOS FINANCIEROS
Fecha: 16:00
No. Trámite: 21/06/2016

12/12



Instituto Nacional de
Patrimonio Cultural

Coron Oe 1-93 y Av. 10 de Agosto "La Circunvalación"
Teléfono: (5912) 2227 917 / 2549 257 / 2227 969 / 3543527
secretaria@inpc.gob.ec - www.inpc.gob.ec

Memorando Nro. INPC-DE-2016-0118-M

Quito, D.M., 20 de junio de 2016

devolver el informe; éstos fueron obtenidos vía electrónica mediante el sistema denominado *check-in web*. Sin embargo, se insistió la presentación del formato usual de chequeo en aeropuerto, no existente según lo explicado. Secretaría de Dirección Ejecutiva puede atestiguarlo. Es ésta, en definitiva la razón del aparente conocimiento tardío del informe por parte de la Dirección Administrativa Financiera, por lo que solicito se acepte el documento en todo su contenido y sobre todo, se acepte la justificación que presentada en las líneas precedentes.

Con sentimientos de distinguida consideración.

Atentamente,

Arq. Olga Del Pilar Woolfson Touma
ASESORA DIRECCIÓN EJECUTIVA

Referencias:

- INPC-DAF-2016-0896-M

Copia:

Sra. Mgs. Angelita Sarmiento Flores
Directora Administrativo Financiero

REINTEGRO DE VIATICOS, SUBSISTENCIAS, MOVILIZACIONES Y ALIMENTACION EN EL PAIS
SERVIDORES PUBLICOS DE LAS INSTITUCIONES DEL ESTADO

NOMBRES	CARGO	LUGAR DE COMISION	DISTANCIA 100 Km	No. DIAS	DESDE	HASTA	VALOR VIATICO \$	TOTAL DE VIATICO	30%	70%	PASAJES	PEAJES	JUSTIFICACION DEL 70% DEL VIATICO (FACTURA \$)	TOTAL A RECIBIR
ARQ. OLGA WOOD FERNANDEZ	ASESORA	QUITO- MANTA- QUITO		1	18-may	19-may	130,00	130,00	39,00	91,00			71,40	110,40
TOTAL DE PAGO DE COMISION JUSTIFICANDO YA LOS GASTOS (FACTURAS)														110,40

DESTINO DE LA COMISION: - QUITO-MANTA-QUITO

APLICACIÓN DE LA BASE LEGAL: DE CONFORMIDAD AL ACUERDO No. MRI-2014-0165-R OFICIAL No. 326 DEL 4 DE SEP. 2014, ACUERDO No. MRL-2014-0194-R OFICIAL No. 356 DEL 17 DE OCTUBRE 2014, ACUERDO No. MDT-2015-290 DEL 16 DE DIC. 2015 Y ACUERDO No. MDT-2016-0073-A DEL 23 DE MARZO DE 2016.

DESCRIPCION: COMISION DE SERVICIOS A MANTA INSPECCION Y VERIFICACION DE LOS INMUEBLES PATRIMONIALES DE PROPIEDAD DEL INPC EN PROTOCOLO DEL 18 AL 19 DE MAYO DEL 2016 SEGUN SOLICITUD No. ADF-INPC-05-2016

ADJUNTA. FACTURAS Y TICKET DE VUELO.

DIRECCION ADMINISTRATIVA FINANCIERA	
CONTROL PREVIO	
CONTABILIDAD	TESORERIA
 RESPONSABLE	

ELABORADO POR SR. WILLIAM GONZALEZ

3
12



SOLICITUD DE AUTORIZACIÓN DE CUMPLIMIENTO DE SERVICIOS INSTITUCIONALES

NO. DE SOLICITUD: 16-06-05-2016
 FECHA DE SOLICITUD: 16-may-16

ADE INFC 05 - 2016

VÁLIDOS	MODIFICACIONES	IMPEDIMENTOS	APROBACIONES
---------	----------------	--------------	--------------

DATOS GENERALES

APELLIDO, NOMBRE, CLASE, SEXO, EDAD ARQ. OLGA WOOLFSON TOUMA F. N. 19/05/1971 F. M. 1.60 F. 1.60		CATEGORÍA DE SERVIDOR ASESORA DIRECCIÓN EJECUTIVA N.º DE CATEGORÍA: 000000000000000000000000	
INSTITUCIÓN DE ORÍGEN PORTOVIEJO, MONTECRISTI, MANABÍ CATEGORÍA DE SERVIDOR: 000000000000000000000000		INSTITUCIÓN DESTINO DIRECCIÓN EJECUTIVA CATEGORÍA DE SERVIDOR: 000000000000000000000000	
FECHA DE SALIDA	HORA DE SALIDA	FECHA DE LLEGADA	HORA DE LLEGADA
18/05/2016	16H15	19/05/2016	21H50

PROFESORES DE INVESTIGACIÓN EN SERVICIOS INSTITUCIONALES
OLGA WOOLFSON, LUCÍA CHIRIBOGA, SILVANA CAPAGINI, MA. FERNANDA CARRIÓN

- OBJETIVO DE LA SOLICITUD (DESCRIBIR):
- 1) Reunión con profesionales locales respecto del estado de conservación y proyección del patrimonio cultural inmueble de Manabí
 - 2) Entrega de documento de diagnóstico y propuesta para el patrimonio cultural inmueble de Manabí a la Secretaría Técnica de Reconstrucción Post terremoto (Portoviejo)
 - 3) Inspección y verificación de los inmuebles patrimoniales de propiedad del INPC en Portoviejo
 - 4) Constatación del estado de los edificios seleccionados para inspección en Montecristi.

TRANSPORTE

TIPO DE TRANSPORTE (Auto, camioneta, autobús, otros)	NOMBRE DE TRANSPORTE	RUTA	SALIDA		LLEGADA	
			FECHA (día/mes/año)	HORA (hh:mm)	FECHA (día/mes/año)	HORA (hh:mm)
TERRESTRE	INSTITUCIONAL	QUITO - TARAPELA	18/05/2016	06:15	18/05/2016	12:00
TERRESTRE	AÉREO	TARAPELA - MANABÍ	18/05/2016	18:30	18/05/2016	19:45
TERRESTRE	INSTITUCIONAL	MANABÍ - MONTECRISTI	18/05/2016	08:40	19/05/2016	10:00
TERRESTRE	INSTITUCIONAL	MONTECRISTI - PORTOVIEJO	19/05/2016	12:30	19/05/2016	13:00
TERRESTRE	INSTITUCIONAL	PORTOVIEJO - MANABÍ	19/05/2016	18:00	19/05/2016	18:45
TERRESTRE	AÉREO	MANABÍ - TARAPELA	19/05/2016	20:15	19/05/2016	20:45
TERRESTRE	INSTITUCIONAL	TARAPELA - QUITO	19/05/2016	21:00	19/05/2016	21:45

INVERSIÓN: FAVOR CARGAR EGRESOS:

PROGRAMA	PROYECTO	ACUERDO / AREA
GASTO INTERNO: <input checked="" type="checkbox"/>		DIRECCIÓN NACIONAL DE LOGÍSTICA DE OPERACIONES CATEGORÍA:

DATOS PARA TRANSPARENCIA

NOMBRE DEL BANCO: BANCO DEL PACÍFICO
 PROYECCIÓN CORRIENTE: 515612

FIRMA DE LA O DEL SERVIDOR SOLICITANTE: *Olga Woolfson*
 FIRMA DE LA O DEL RESPONSABLE DE LA UNIDAD SOLICITANTE: *LUCÍA CHIRIBOGA*

OLGA WOOLFSON TOUMA
 LUCÍA CHIRIBOGA VEGA

FIRMA DE LA AUTORIDAD DE SERVICIOS INSTITUCIONALES (DIRECTOR REGIONAL - DIRECCIÓN EJECUTIVA): *LUCÍA CHIRIBOGA*
 LUCÍA CHIRIBOGA VEGA

AUTORIZACIÓN DE DESCUENTO:
Olga Woolfson

INPC
 INSTITUTO NACIONAL DE SERVICIOS INSTITUCIONALES
 A. CARRERA 16 H 10
 6-06-2016
 4 A
 12

INFORME DE SERVICIOS INSTITUCIONALES

Nro. SOLICITUD DE AUTORIZACIÓN PARA CUMPLIMIENTO DE SERVICIOS INSTITUCIONALES ADE INPC 05 -2016	FECHA DE INFORME (dd-mm-aaaa) 23-05-16
--	---

DATOS GENERALES

APELLIDOS - NOMBRES DE LA O EL SERVIDOR ARQ. OLGA WOOLFSON TOUNIA	PUESTO QUE OCUPA: ASESORA DIRECCIÓN EJECUTIVA
CIUDAD - PROVINCIA DEL SERVICIO INSTITUCIONAL PORTOVIEJO, MONTECRISTI, MANABÍ	NOMBRE DE LA UNIDAD A LA QUE PERTENECE LA O EL SERVIDOR DIRECCIÓN EJECUTIVA
SERVIDORES QUE INTEGRAN EL SERVICIO INSTITUCIONAL: OLGA WOOLFSON, LUCÍA CHIRIBOGA, SILVANA CAPARRINI, MA, FERNANDA CARRIÓN	

INFORME DE ACTIVIDADES Y PRODUCTOS ALCANZADOS

Actividades realizadas:

MIÉRCOLES 18 DE MAYO:
Traslado hasta Tababela y posterior vuelo a la ciudad de Manta. Alojamiento
Recorrido en vehículo por los inmuebles patrimoniales de la ciudad de Manta
Reunión con la arquitecta Delgado de la ciudad de Manta, en el hotel

JUEVES 19 DE MAYO:
09H30: Se trabaja vía internet en el hotel en Manta, en la búsqueda y envío de las propuestas de unificación de tarifas para Ingapirca, pedido efectuado con el carácter de urgente por el MCYP

10H30: Traslado a Montecristi. Consulta telefónica con Tatiana Hidrobo en la búsqueda de la posibilidad de evaluar bienes en Ciudad Alfaro. La atención al público está suspendida a causa de las réplicas del sismo del 18 (día anterior).
Se inspecciona la casa esquinera de la plaza Cervera, de propiedad de la familia Delgado Alvia, propuesta para intervención demostrativa en esta población. Se ingresa gracias a la atención de uno de los coherederos y la directora ejecutiva solicita documentación fotográfica que sirva de respaldo a la propuesta.
Adicionalmente, se requiere desmontar las fotos que actualmente se encuentran en la casona, sujetas al deterioro por excremento de murciélago, la luz y el polvo. La cubierta se encuentra muy deteriorada y hay partes que ya han colapsado.

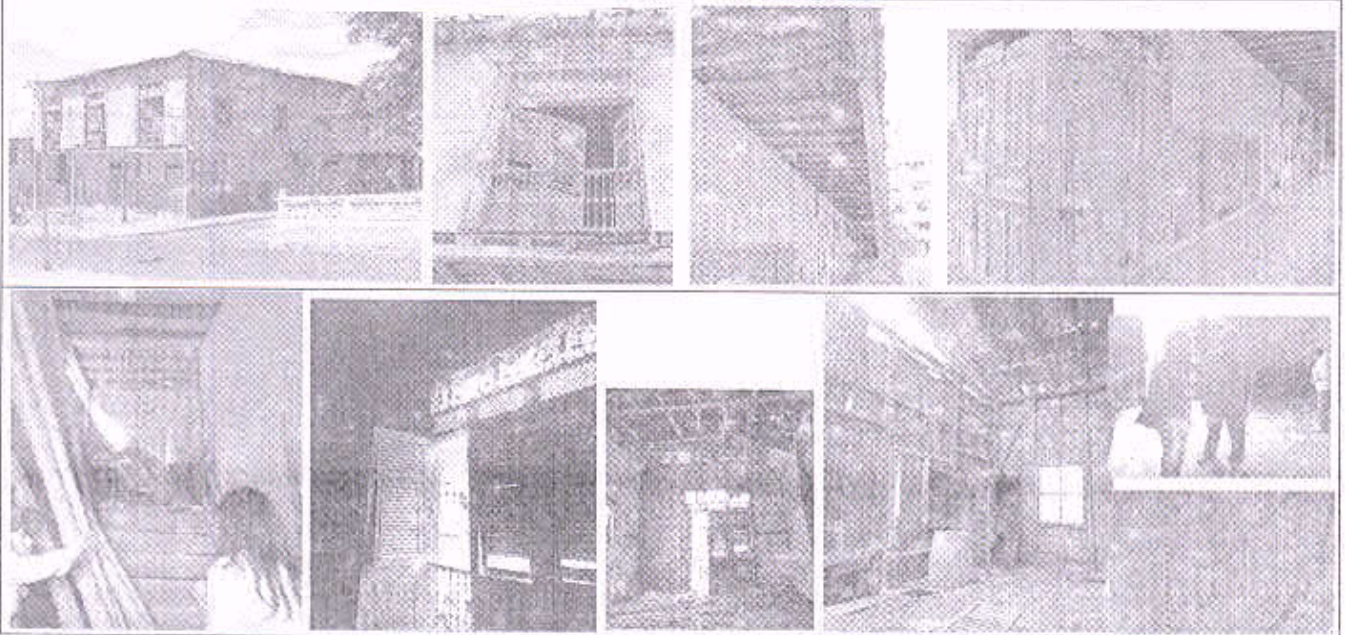

Handwritten signature and date: 5/12/16



14H30: Se realiza un recorrido rápido a otras edificaciones patrimoniales. Se constata que se han iniciado algunas operaciones de limpieza en el Santuario de Monserrate.



15H00: Salida a Portoviejo. En esta ciudad se arriba directamente al campamento montado en el ex aeropuerto. Después de una espera de algo más de media hora, nos recibe Karen Calle, asesora del Secretario Técnico del Comité de Reconstrucción. Se hace entrega, con explicación de motivos, del pre diagnóstico y propuesta.

16H15: Recorrido en vehículo al centro de Portoviejo. Registro de daños en algunas edificaciones patrimoniales y de otro tipo.



17H15: Visita técnica a las propiedades de INPC en Portoviejo conjuntamente con el Director Regional 4. Verificación del impacto de las réplicas del día 18. No se han producido nuevos daños

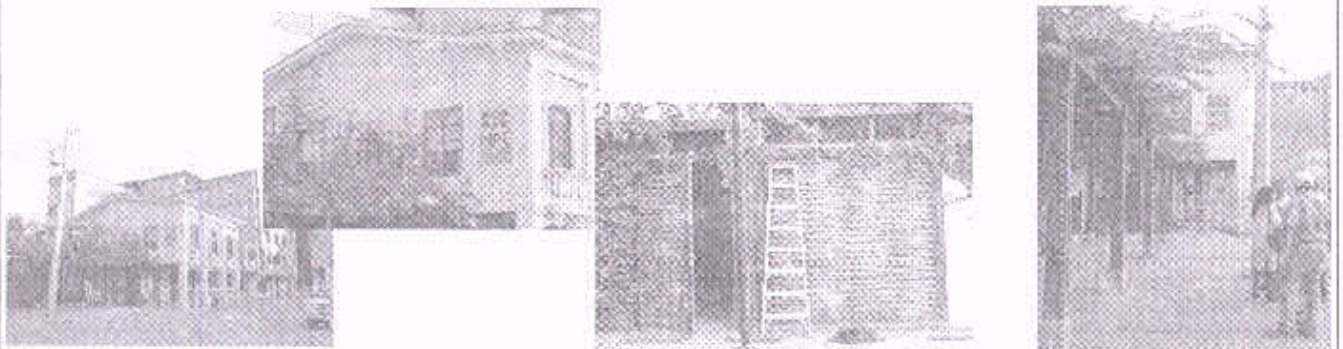

18H30: Partida hacia el aeropuerto de la ciudad de Manta.



Productos alcanzados:

- Entrega a la Secretaría Técnica del Comité de Reconstrucción posterior al terremoto del 16 de abril, del pre diagnóstico y propuesta de recuperación de edificaciones patrimoniales en la provincia de Manabí, en particular en Bahía, declarada ciudad patrimonial.
- Constatación del estado de algunas estructuras incluidas en la propuesta en Montecristi y Portoviejo.
- Acercamiento a pobladores y consecución de documentación histórica fotográfica.

Handwritten signature and date:
16/04/03

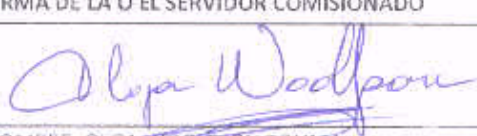
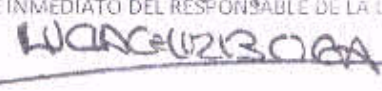
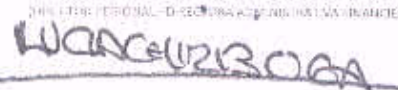
Detalle de gastos realizados						
Nro.	Clase de Gasto	Monto	Factura No.			
1	Refrigerio aeropuerto	10,00	018-001-000018404			
2	Hospedaje y cena (Mantá)	61,40	002-001-000001960			
PARCIAL*		71,40				
En caso de haber utilizado transporte terrestre público:						
Hoja de ruta		Ida	Retorno			
Fecha						
Lugar de partida						
Lugar de destino						
Razón Social (Nombre de la institución que brindó el servicio de transporte)						
No. Documento						
Valor						
TOTAL TRANSPORTE PÚBLICO**			0,00			
GASTO PARCIAL*						
GASTO TOTAL (PARCIAL* + TRANSPORTE PÚBLICO**)			0,00			
Autorizo al INPC a descontar de mi siguiente RMU aquellos valores no justificados en mi comisión						
ITINERARIO	SALIDA	LLEGADA	NOTA			
FECHA dd-mm-aaa	18/05/2016	19/05/2016	Estos datos se refieren al tiempo efectivamente utilizado en el cumplimiento del servicio institucional, desde la salida del lugar de residencia o trabajo habituales o del cumplimiento del servicio institucional según sea el caso, hasta su llegada de estos sitios.			
HORA hh:mm	16H15	21H50				
TRANSPORTE						
TIPO DE TRANSPORTE (Aéreo, terrestre, marítimo, otros)	NOMBRE DE TRANSPORTE	RUTA	SALIDA		LLEGADA	
			FECHA dd-mm-aaaa	HORA hh-mm	FECHA dd-mm-aaaa	HORA hh-mm
TERRESTRE	INSTITUCIONAL	QUITO - TABABELA	18/05/2016	16H15	18/05/2016	17H00
TERRESTRE	AÉREO	TABABELA - MANTA	18/05/2016	19H30	18/05/2016	20H05
TERRESTRE	INSTITUCIONAL	MANTA - MONTECRISTI	19/05/2016	10H30	19/05/2016	10H50
TERRESTRE	INSTITUCIONAL	MONTECRISTI - PORTOVIJO	19/05/2016	14H30	19/05/2016	15H00
TERRESTRE	INSTITUCIONAL	PORTOVIJO - MANTA	19/05/2016	18H00	19/05/2016	18H45
TERRESTRE	AÉREO	MANTA - TABABELA	19/05/2016	19H50	19/05/2016	20H30
AÉREO	INSTITUCIONAL	TABABELA - QUITO	19/05/2016	21H00	19/05/2016	21H50
NOTA: En caso de haber utilizado transporte público, se deberá adjuntar obligatoriamente los pases a bordo o boletos.						
OBSERVACIONES						
FIRMA DE LA O EL SERVIDOR COMISIONADO		NOTA: El presente informe deberá presentarse dentro del término de 4 días del cumplimiento de servicios institucionales, caso contrario la liquidación se demorará e incluso de no presentarlo tendría que restituir los valores percibidos. Cuando el cumplimiento de servicios institucionales sea superior al número de días autorizados, se deberá adjuntar la autorización por escrito de la Máxima Autoridad o su Delegado.				
						
NOMBRE: OLGA WOOLFSON TOUMA						
FIRMAS DE APROBACIÓN						
JEFE INMEDIATO DEL RESPONSABLE DE LA UNIDAD		MAXIMA AUTORIDAD O DELEGADO/A (NOMBRE PERSONAL - D. SECCION ADMINISTRATIVA FINANCIERA)				
						
NOMBRE: LUCÍA CHIRIBOGA VEGA Directora Ejecutiva		NOMBRE: LUCÍA CHIRIBOGA VEGA Directora Ejecutiva				



Tarjeta de embarque

Copia para el aeropuerto

NOMBRE
WOOLFSON/OLGA

VIAJERO FRECUENTE

SERVICIO ESPECIAL

VUELO
EQ 0133

FECHA
18MAY

CLASE
Y

DE
QUITO

A
MANTA

PUERTA

HORA DE EMBARQUE
17:30

HORA DE SALIDA
18:00

ASIENTO
13F

NÚMERO DE BOLETO ELE
2692133466042

CODIGO DE RESERVA
MVJHK

NÚMERO DE SECUENCIA
18

tame  Boarding pass
Pase a bordo

1629104

2692133466042

Passenger Name/Nombre del pasajero
WOOLFSON/OLGA

From Desde	To Hacia	Flight Number Vuelo N°
QUITO	MANTA	EQ 0133
Class Clase	Date Fecha	Departure Time Hora de Salida
Y	18MAY	18:00
Boarding Time Hora de Embarque	Gate Puerta	Seat Asiento
17:30	16	13F
Pieces Maletas	Weight Peso	Reference N° N° de Referencia
0	16	16

1629104 PASS COPY 

7/12 

Edgar Pazmiño

De: Tame <noreply@tame.com.ec>
Enviado el: martes, 17 de mayo de 2016 13:17
Para: "edgar.pazmiño@inpc.gob.ec"@mail.inpc.gob.ec
Asunto: Itinerary Receipt

THIS DOCUMENT IS AUTOMATICALLY GENERATED. PLEASE DO NOT RESPOND TO THIS MAIL

Tame



*** RECIBO DE ITINERARIO - DUPLICADO ***

AGENCIA/AEROLINEA NOMBRE
PORTAL TAME 1768161550001 QUITO , ECUADOR
NO-TRANSFERIBLE
NOMBRE: WOOLFSON/OLGA

FECHA DE EMISION 09MAY16
LOCALIZADOR EQ - MVJHK

NUMERO DE BOLETO:2692133466042

DATE FLIGHT	DEPARTURE AIRPORT	TIME	ARRIVAL AIRPORT	CLASS	BAG
FECHA VUELO	AEROPUERTO SALIDA	HORA	AEROPUERTO LLEGADA	CLASE	EQP
18MAY EQ 133	UIO-QUITO, ECUADOR	1800	MEC-MANTA, ECUADOR	Y -OK	
			ARRIVAL:1850		
19MAY EQ 132	MEC-MANTA, ECUADOR	1950	UIO-QUITO, ECUADOR	Y -OK	
			ARRIVAL:2040		

RESTRICIONES:ID1702978162*RUC1760006000001*INSTITUTO NACIONAL DE PATR
IMONIO CJL UIO*/

FORMA DE PAGO: MISC/IN/INVOICE/INFP26921334660103752
BASE DE TARIFA USD 64
TASAS USD 24.370R/5WT/7.68RC
TOTAL DE BOLETOS USD 101.05

Nota: "Transporte y otros servicios prestados por la aerolínea están sujetos a las condiciones de transporte, a las que se hace referencia al mencionarlasy las que se pueden obtener en la aerolínea."