

COMPROBANTE UNICO DE REGISTRO

| | | | | |
|--|---|-----------------------|---------------------------|----------------|
| Institucion: | 141 INSTITUTO NACIONAL DE PATRIMONIO CULTURAL | Reporte | rptComprobanteGastos.rdlc | |
| U. Ejecutora: | 0000 | Fecha Elaboración | No. CUR | No. Original |
| Unid. Desc: | 0000 | 015 09 2016 | 3978 | 3939 |
| Tipo Documento Respaldo | | Clase Documento | No. | No. Expediente |
| COMPROBANTES ADMINISTRATIVOS DE GASTOS | | LIQUIDACION DE GASTOS | INPC-DAF-2016-1290-M | 1647 |

| | | | | | | |
|--------------------|------------|------------------------------------|--------------|-----|-----|-----|
| Clase de Registro: | DEVENGADO | Clase de Gasto: | OTROS GASTOS | RPA | RTO | DEV |
| Banco: | | Cuenta Monetaria: | | | | |
| Comprobante | GASTOS | Numero Operación | | | | 0 |
| Beneficiario: | 1703111649 | CAPARRINI MANZINI SILVANA PATRICIA | | | | |

AFECTACION PRESUPUESTARIA

| PG | SP | PY | ACT | ITEM | UBG | FTE | ORG | N. Prest | DESCRIPCION | MONTO |
|---|----|-----|-----|--------|------|-----|------|----------|---|------------------------|
| 01 | 00 | 000 | 001 | 530303 | 1701 | 001 | 0000 | 0000 | Viaticos y Subsistencias en el Interior | 97.01 |
| TOTAL PRESUPUESTARIO | | | | | | | | | | 97.01 |
| IVA | | | | | | | | | | 0.00 |
| SUB - TOTAL | | | | | | | | | | 97.01 |
| RETENCIONES IVA | | | | | | | | | | 0.00 |
| TOTAL DEDUCCIONES PRESUPUESTARIO | | | | | | | | | | 0.00 |
| TOTAL A PAGAR | | | | | | | | | | 97.01 <i>OK</i> |

SON: NOVENTA Y SIETE DOLARES CON 01/100 CENTAVOS

DESCRIPCION: QUITO- CAPARRINI SILVANA - DIRECTORA DE COOPERACIÓN INSTITUCIONAL - COMISIÓN DE SERVICIOS A EL COCA DEL 09 A 10 DE AGOSTO 2016 , S-V No. DCI-INPC-005-2016, A VISITAR EL MUSEO ARQUEOLÓGICO A LAS EXPOSICIÓN ROSTROS Y RASTROS UNESCO 2015, CP 669

| DATOS APROBACIÓN | | |
|----------------------|---|--|
| ESTADO | REGISTRADO: | APROBADO: |
| APROBADO |  |  |
| FECHA: 15/09/2016 | Funcionario Responsable | Director Financiero |

*Respaldo 16 sep - 2016
18419 Gomez*

*Respaldo 15 sep - 2016
15445A Gomez*

00000001
Gomez

COMPROBANTE UNICO DE REGISTRO

| | | | | | |
|--|------------|---|----------------------|---------------------------|-------------------------|
| Institucion: | 141 | INSTITUTO NACIONAL DE PATRIMONIO CULTURAL | Reporte | rptComprobanteGastos.rdlc | |
| U. Ejecutora: | 0000 | | Fecha Elaboración | | No. CUR No. Original |
| Unid. Desc: | 0000 | | 015 | 09 | 2016 |
| | | | | | 3978 3939 |
| Tipo Documento Respaldo | | Clase Documento | No. | | No. Expediente |
| COMPROBANTES ADMINISTRATIVOS DE GASTOS | | LIQUIDACION DE GASTOS | INPC-DAF-2016-1290-M | | 1647 |
| Clase de Registro: | DEVENGADO | Clase de Gasto: | OTROS GASTOS | RPA RTO DEV | |
| Banco: | | Cuenta Monetaria: | | | |
| Comprobante | GASTOS | Numero Operación | | 0 | |
| Beneficiario: | 1703111649 | CAPARRINI MANZINI SILVANA PATRICIA | | | |

DEDUCCIONES

| DATOS APROBACIÓN | | |
|---|----------------------------------|------------------------------|
| ESTADO | REGISTRADO: | APROBADO: |
| APROBADO FECHA: 15/09/2016 | _____ Funcionario Responsable | _____ Director Financiero |

COMPROBANTE UNICO DE REGISTRO

| | | | | |
|--|---|-----------------------|---------------------------|----------------------|
| Institucion: | 141 INSTITUTO NACIONAL DE PATRIMONIO CULTURAL | Reporte | rptComprobanteGastos.rdlc | |
| U. Ejecutora: | 0000 | Fecha Elaboración | | No. CUR |
| Unid. Desc: | 0000 | 014 | 09 | 2016 |
| | | | | No. Original |
| | | | | 3939 |
| | | | | 3939 |
| Tipo Documento Respaldo | | Clase Documento | | No. |
| COMPROBANTES ADMINISTRATIVOS DE GASTOS | | LIQUIDACION DE GASTOS | | INPC-DAF-2016-1290-M |
| | | | | No. Expediente |
| | | | | 1647 |

| | | | | | | |
|--------------------|--------------|------------------------------------|--------------|-----|-----|-----|
| Clase de Registro: | COMPROMETIDO | Clase de Gasto: | OTROS GASTOS | RPA | RTO | DEV |
| Banco: | | Cuenta Monetaria: | | | | |
| Comprobante | GASTOS | Numero Operación | | | | 0 |
| Beneficiario: | 1703111649 | CAPARRINI MANZINI SILVANA PATRICIA | | | | |

AFECTACION PRESUPUESTARIA

| PG | SP | PY | ACT | ITEM | UBG | FTE | ORG | N. Prest | DESCRIPCION | MONTO |
|---|----|-----|-----|--------|------|-----|------|----------|---|--------------|
| 01 | 00 | 000 | 001 | 530303 | 1701 | 001 | 0000 | 0000 | Viaficos y Subsistencias en el Interior | 97.01 |
| TOTAL PRESUPUESTARIO | | | | | | | | | | 97.01 |
| IVA | | | | | | | | | | 0.00 |
| SUB - TOTAL | | | | | | | | | | 97.01 |
| RETENCIONES IVA | | | | | | | | | | 0.00 |
| TOTAL DEDUCCIONES PRESUPUESTARIO | | | | | | | | | | 0.00 |
| TOTAL A PAGAR | | | | | | | | | | 97.01 |

SON: NOVENTA Y SIETE DOLARES CON 01/100 CENTAVOS

DESCRIPCION: QUITO- CAPARRINI SILVANA - DIRECTORA DE COOPERACIÓN INSTITUCIONAL - COMISIÓN DE SERVICIOS A EL COCA DEL 09 AL 10 DE AGOSTO 2016 , S-V No. DCI-INPC-005-2016, A VISITAR EL MUSEO ARQUEOLÓGICO A LAS EXPOSICIÓN ROSTROS Y RASTROS UNESCO 2015, CP 669

| DATOS APROBACIÓN | | |
|----------------------|--|---|
| ESTADO | REGISTRADO: | APROBADO: |
| APROBADO |  INSTITUTO NACIONAL DE PATRIMONIO CULTURAL ECUADOR DIRECCIÓN ADMINISTRATIVA FINANCIERA |  Director Financiero |
| FECHA: 14/09/2016 | Funcionario Responsable | |

DEV 3978

 9:07
 10/09/2016

Ing. William Gonzalez
PRESUPUESTO

00000002
Gomez

COMPROBANTE UNICO DE REGISTRO

| | | | | | | |
|--|--------------|---|-----------------------|---------------------------|----------------------|----------------|
| Institucion: | 141 | INSTITUTO NACIONAL DE PATRIMONIO CULTURAL | Reporte | rptComprobanteGastos.rdlc | | |
| U. Ejecutora: | 0000 | | Fecha Elaboración | | No. CUR | No. Original |
| Unid. Desc: | 0000 | | 014 | 09 | 2016 | 3939 |
| Tipo Documento Respaldo | | | Clase Documento | | No. | |
| COMPROBANTES ADMINISTRATIVOS DE GASTOS | | | LIQUIDACION DE GASTOS | | INPC-DAF-2016-1290-M | |
| | | | | | | No. Expediente |
| | | | | | | 1647 |
| Clase de Registro: | COMPROMETIDO | | Clase de Gasto: | OTROS GASTOS | | RPA RTO DEV |
| Banco: | | | Cuenta Monetaria: | | | |
| Comprobante | GASTOS | | Numero Operación | 0 | | |
| Beneficiario: | 1703111649 | CAPARRINI MANZINI SILVANA PATRICIA | | | | |

DEDUCCIONES

| DATOS APROBACIÓN | | |
|---|--|--|
| ESTADO | REGISTRADO: | APROBADO: |
| <p>APROBADO</p> <p>FECHA: 14/09/2016</p> | <hr style="width: 80%; margin: 0 auto;"/> <p>Funcionario Responsable</p> | <hr style="width: 80%; margin: 0 auto;"/> <p>Director Financiero</p> |

REINTEGRO DE VIATICOS, MOVILIZACIONES Y ALIMENTACION EN EL PAIS
SERVIDORES PUBLICOS DE LAS INSTITUCIONES DEL ESTADO
07/09/2016



| NOMBRES | CARGO | LUGAR DE COMISION | DISTANCIA 100 Km | No. DIAS | DESDE | HASTA | VALOR VIATICO \$ | TOTAL DE VIATICO | 30% | 70% | PEAJES | COMBUSTIBLE | MOVILIZACION | JUSTIFICACION DEL 70% DEL VIATICO (FACTURAS) | TOTAL A RECIBIR |
|---|--|---------------------|------------------|----------|--------|--------|------------------|------------------|-------|-------|--------|-------------|--------------|--|-----------------|
| CAPARRINI SILVANA | DIRECTORA DE COOPERACION INSTITUCIONAL | QUITO-EL COCA-QUITO | 284 | 1 | 09-ago | 10-ago | 130,00 | 130,00 | 39,00 | 91,00 | 0,00 | | | 58,01 | 97,01 |
| 1703111649 | | | | | | | | | | | | | | | |
| TOTAL DE PAGO DE COMISION JUSTIFICANDO LOS GASTOS (FACTURAS) | | | | | | | | | | | | | | | 97,01 |

DESTINO DE LA COMISION.- QUITO - EL COCA - QUITO

APLICACIÓN DE LA BASE LEGAL.-DE CONFORMIDAD AL ACUERDO No.MRL-2014-0165-R.OFICIAL No.326 DEL 4 DE SEP.2014, ACUERDO No.MRL-2014-0194-R.OFICIAL No.356 DEL 17 DE OCTUBRE 2014, ACUERDO No.MDT-2015-290 DEL 16 DE DIC.2015 Y ACUERDO No. MDT-2016-0073-A DEL 23 DE MARZO DE 2016

DESCRIPCION : QUITO- CAPARRINI SILVANA - COMISION DE SERVICIOS A EL COCA DEL 09 AL 10 DE AGOSTO 2016 , S/V No. DCI-INPC-005-2016 S/V No. DCI-INPC-005-2016, A VISITAR EL MUSEO ARQUEOLÓGICO A LAS EXPOSICIÓN ROSTROS Y RASTROS UNESCO 2015.

ADJUNTA. FACTURAS

| | |
|--|-------------|
| DIRECCION ADMINISTRATIVA FINANCIERA | |
| CONTROL PREVIO | |
| CONTABILIDAD | TESORERIA |
|  | |
| RESPONSABLE | RESPONSABLE |
| ELABORADO POR CLAUDIA ACOSTA  | |



SOLICITUD DE AUTORIZACIÓN PARA CUMPLIMIENTO DE SERVICIOS INSTITUCIONALES

Nro. DE SOLICITUD: DE-INPC-005-2016

FECHA DE SOLICITUD: 08/08/2016

VIÁTICOS

x

MOVILIZACIONES

SUBSISTENCIAS

ALIMENTACIÓN

DATOS GENERALES

APELLIDOS - NOMBRES DE LA O EL SERVIDOR
CAPARRINI SILVAVA

PUESTO QUE OCUPA:
DIRECTORA DE COOPERACIÓN INTERNACIONAL

CIUDAD - PROVINCIA DEL SERVICIO INSTITUCIONAL
COCA-FRANCISCO ORELLANA

NOMBRE DE LA UNIDAD A LA QUE PERTENECE LA O EL SERVIDOR
DIRECCIÓN DE COOPERACIÓN INTERNACIONAL

FECHA SALIDA (dd-mmm-aaaa)

HORA SALIDA (hh:mm)

FECHA LLEGADA (dd-mmm-aaaa)

HORA LLEGADA (hh:mm)

09/08/2016

09H00

10/08/2016

17H00

SERVIDORES QUE INTEGRAN LOS SERVICIOS INSTITUCIONALES:

LUCÍA CHIRIBOGA VEGA, SILVANA CAPARRINI, GLORIA ARDAYA.

DESCRIPCIÓN DE LAS ACTIVIDADES A EJECUTARSE:

VISITA A MUSEO ARQUEOLÓGICO CENTRO CULTURAL DE LA REGIÓN AMAZÓNICA, A LA EXPOSICIÓN ROSTROS Y RASTROS DONDE SE PRESENTA FOTOGRAFÍAS DE SHAMANES COLECCIÓN INPC-TALLER VISUAL, MEMORIAS DEL MUNDO, UNESCO 2015.

TRANSPORTE

| TIPO DE TRANSPORTE (Aéreo, terrestre, marítimo, otros) | NOMBRE DE TRANSPORTE | RUTA | SALIDA | | LLEGADA | |
|---|----------------------|----------------------|----------------------|---------------|----------------------|---------------|
| | | | FECHA dd-mmm-aaaa | HORA hh:mm | FECHA dd-mmm-aaaa | HORA hh:mm |
| INSTITUCIONAL | INPC | QUITO - COCA - QUITO | 09/08/2016 | 09H00 | 10/08/2016 | 17H00 |

INVERSIÓN: FAVOR CARGAR EGRESO A:

| | | |
|--|--|-------------------|
| PROGRAMA | PROYECTO | ACTIVIDAD - TAREA |
| GASTO CORRIENTE <input type="checkbox"/> | DIRECTOR(A) O SU DELEGADO(A) DE PLANIFICACIÓN: | |

DATOS PARA TRANSFERENCIA

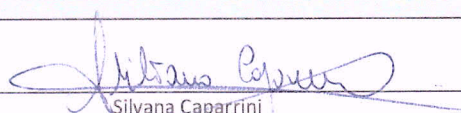
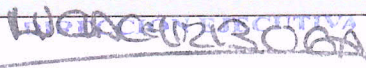
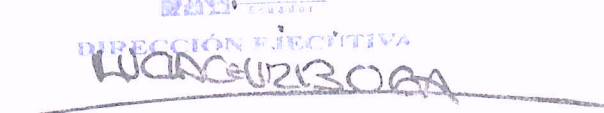
| | | |
|---|---|-------------------------------|
| NOMBRE DEL BANCO: PRODUBANCO | TIPO DE CUENTA: CORRIENTE | No. DE CUENTA: 02203007995 |
| FIRMA DE LA O EL SERVIDOR SOLICITANTE | FIRMA DE LA O EL RESPONSABLE DE LA UNIDAD SOLICITANTE | |
|  Silvana Caparrini Directora Cooperación Internacional |  Mgs. Lucía Chiriboga Vega Directora Ejecutiva INPC | |
| FIRMA DE LA AUTORIDAD NOMINADORA O SU DELEGADO (DIRECTOR REGIONAL - DIRECTORA ADMINISTRATIVA FINANCIERA) | <p>NOTA: Esta solicitud deberá ser presentada para su Autorización, con por lo menos 72 horas de anticipación al cumplimiento de los servicios institucionales; salvo el caso de que por necesidades institucionales la Autoridad Nominadora autorice.</p> <ul style="list-style-type: none"> De no existir disponibilidad presupuestaria, tanto la solicitud como la autorización quedarán insubsistentes El informe de Servicios Institucionales deberá presentarse dentro del término de 4 días de cumplido el servicio institucional <p>Está prohibido conceder servicios institucionales durante los días de descanso obligatorio, con excepción de las Máximas Autoridades o de casos excepcionales debidamente justificados por la Máxima Autoridad o su Delegado.</p> | |
|  Mgs. Lucía Chiriboga Vega Directora Ejecutiva INPC | | |

AUTORIZACION DE DESCUENTO

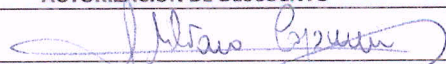
| |
|--|
|  |
| FIRMA SOLICITANTE |
| C.C: |



RECIBIDO

DIRECCIÓN ADMINISTRATIVA FINANCIERA

Nombre: *A. Gomez* Hora: *14:45*
No. Trámite: Fecha: *8-08-2016*



Instituto Nacional de
Patrimonio Cultural

INFORME DE SERVICIOS INSTITUCIONALES

Nro. SOLICITUD DE AUTORIZACIÓN PARA CUMPLIMIENTO DE SERVICIOS INSTITUCIONALES
DCI-INPC-005-2016

FECHA DE INFORME 11/08/2016

DATOS GENERALES

APELLIDOS - NOMBRES DE LA O EL SERVIDOR
CAPARRINI MANZINI SILVANA

PUESTO QUE OCUPA:
DIRECTORA DE COOPERACIÓN INTERNACIONAL

CIUDAD – PROVINCIA DEL SERVICIO INSTITUCIONAL
Francisco de Orellana,(COCA) Provincia de Orellana

NOMBRE DE LA UNIDAD A LA QUE PERTENECE LA O EL SERVIDOR:
DIRECCIÓN DE COOPERACIÓN INTERNACIONAL

SERVIDORES QUE INTEGRAN EL SERVICIO INSTITUCIONAL:
CAPARRINI MANZINI SILVANA, CHIRIBOGA VEGA LUCIA FERNANDA, GLORIA ARDAYA.

INFORME DE ACTIVIDADES Y PRODUCTOS ALCANZADOS

OBJETIVO:

ACOMPañAR A LA DIRECTORA EJECUTIVA PARA LA VISITA TECNICA A LAS INSTALACIONES DEL **MUSEO ARQUEOLÓGICO CENTRO CULTURAL ORELLANA**, CONOCER LA EXPOSICIÓN Y RESERVA Y PARTICIPAR EN LA INAUGURACIÓN DE LA MUESTRA **ROSTROS DE RASTROS** EN LA QUE PARTICIPÓ EL INPC.

ACTIVIDADES Y PRODUCTOS ALCANZADOS:

Martes 9 de agosto 2016

09h00 a 15h30: Viaje por tierra. Desplazamiento a Puerto Francisco de Orellana (Coca), Provincia de Orellana

16h00 a 17h00: Almuerzo

17h00 a 18h00. Inauguración de la Muestra con las Autoridades. Conversación con la Alcaldesa de Orellana Anita Rivas y con integrantes de la Fundación Lavaca.

18h00 a 19h30: Cine foro *El Misterio de la Luz*, con el Director de la película y representantes del Archivo Blomberg.

20h00-23h00: Conversaciones con el señor Pablo Barriga (MCyP) respecto a temas relacionados con Patrimonio y Cultura

Miércoles 10 de agosto de 2016

9h00-9H30: Entrevista de la radio de Orellana a la Directora Ejecutiva, respecto al Patrimonio sonoro en el contexto del *Grupo musical de Cirilo en el malecón*.

9h30-12h00: visita al MACCO para conocer las instalaciones y el tratamiento a las piezas entregadas por el INPC en comodato al MACCO.

Conversaciones con los administradores respecto al montaje y la reserva de piezas arqueológicas.

13h00-14h00:almuerzo

15h00-20h00: viaje de regreso a Quito.

FOTOGRAFÍAS EN ADJUNTO.

DETALLE DE GASTOS

| DETALLE | Nº DE FACTURA | VALOR |
|--------------------------|-----------------|--------------|
| HOSPEDAJE Y ALIMENTACIÓN | 001002000044505 | 58,01 |
| ALIMENTACIÓN | 001002000044504 | 15,00 |
| TOTAL | | 73,01 |

| ITINERARIO | SALIDA | LLEGADA | NOTA |
|---------------------|------------|------------|--|
| FECHA dd-mmm-aaa | 09/08/2016 | 10/08/2016 | Estos datos se refieren al tiempo efectivamente utilizado en el cumplimiento del servicio institucional, desde la salida del lugar de residencia o trabajo habituales o del cumplimiento del servicio institucional según sea el caso, hasta su llegada de estos sitios. |
| HORA hh:mm | 8h20 | 20H30 | |

TRANSPORTE

| TIPO DE TRANSPORTE (Aéreo, terrestre, marítimo, otros) | NOMBRE DE TRANSPORTE | RUTA | SALIDA | | LLEGADA | |
|---|----------------------|------------------------|----------------------|---------------|----------------------|---------------|
| | | | FECHA dd-mmm-aaaa | HORA hh:mm | FECHA dd-mmm-aaaa | HORA hh:mm |
| TERRESTRE | INSTITUCIONAL | QUITO –PUERTO ORELLANA | 9/08/2016 | 8H20H30 | 10/08/2016 | 20H30 |

NOTA: En caso de haber utilizado transporte público, se deberá adjuntar obligatoriamente los pases a bordo o boletos.

OBSERVACIONES

FIRMA DE LA O EL SERVIDOR COMISIONADO

Instituto Nacional de
Patrimonio Cultural
Ecuador
RECIBIDO

NOTA: El presente informe deberá presentarse dentro del término de 4 días del cumplimiento de servicios institucionales, caso contrario la liquidación se demorará e incluso de no presentarlo tendría que restituir los valores percibidos. Cuando el cumplimiento de servicios institucionales sea superior al número de días autorizados, se deberá adjuntar la autorización por escrito de la Máxima Autoridad o su Delegado

DIRECCION ADMINISTRATIVA FINANCIERA

Nombre: *Germanis B* Hora: *12:18*
Trámite: Fecha: *11-08-16*

00000005
Comes

| | |
|---|---|
| Lcda. Silvana Caparrini Manzini Directora de Cooperación Internacional | |
| FIRMAS DE APROBACIÓN | |
| JEFE INMEDIATO DEL RESPONSABLE DE LA UNIDAD <i>LUCIA CHIRIBOGA</i> | MAXIMA AUTORIDAD O DELEGADO/A (DIRECTOR REGIONAL –DIRECTORA ADMINISTRATIVA FINANCIERA) |
| Lcda. Lucía Chiriboga Vega Directora Ejecutiva INPC | Mgs. Angelita Suasnavas Directora Administrativa Financiera |

VISITA TECNICA A LAS INSTALACIONES DEL MUSEO ARQUEOLÓGICO CENTRO CULTURAL ORELLANA, CONOCER LA EXPOSICIÓN Y RESERVA Y PARTICIPAR EN LA INAUGURACIÓN DE LA MUESTRA *ROSTROS DE RASTROS*.



R.U.C.: 1700883141001

FACTURA

Nº 001002000044504

Número de Autorización:
1008201609514317008831410019557990710

FECHA Y HORA DE AUTORIZACIÓN:
2016-08-10T09:51:43

Ambiente: Produccion

Emisión: Normal

CLAVE DE ACCESO:
1008201601170088314100120010020000445041234567819

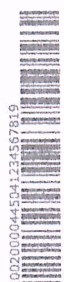

NOBOA CABRERA TELMO MESIAS

Dir-Matriz: NAPO 30-01 Y GARCIA MORENO

Dir-Sucursal:

181

Contribuyente Especial Nro:

OBLIGADO A LLEVAR CONTABILIDAD: SI

Razón Social/ Nombres y Apellidos: CAPARRINI MANZINI SILVANA PATRICIA

Identificación: 1703111649

Fecha Emisión: 10/08/2016

Guía Remisión:

| Código Principal | Código Auxiliar | Cantidad | Descripción | Detalle Adicional | Precio Unitario | Descuento | Precio Total |
|------------------|-----------------|----------|------------------------|-------------------|-----------------|-----------|--------------|
| RCC010 | | 1 | EM CERVICHE DE CAMARON | 182274 | 11.07 | 0.00 | 11.07 |
| RAB001 | | 1 | B AGUA EN BOTELLA | 182274 | 1.03 | 0.00 | 1.03 |
| RDB008 | | 1 | DESAYUNO INCLUIDO | 182318 | 0.00 | 0.00 | 0.00 |

Información Adicional
 QUITO - TENIS
 0999229234
 scaparrini@gmail.com
 SILVANA CAPARRINI

SUBTOTAL 14%
 SUBTOTAL 0%
 SUBTOTAL No sujeta a IVA
 SUBTOTAL SIN IMPUESTOS
 SUBTOTAL Exento de IVA
 DESCUENTO
 IVA 14%
 IRBPNR
 SERVICIO
 VALOR TOTAL

12.10
 0.00
 0.00
 12.10
 0.00
 0.00
 1.69
 0.00
 1.21
 15.00

Estimado(a) CLIENTE se adjunta su respectivo comprobante de VENTA electrónico, formato XML y PDF.

00000007
Domez

10/08/2016

R.U.C.: 1700883141001

FACTURA

Nº 001002000044505

Número de Autorización:
1008201609504217008831410019557963710

FECHA Y HORA DE AUTORIZACIÓN:
2016-08-10T09:50:42

Ambiente: Produccion

Emisión: Normal

CLAVE DE ACCESO:
1008201601170088314100120010020000445051234567814

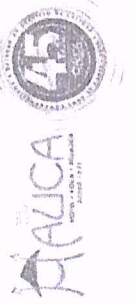

NOBOA CABRERA TELMO MESIAS

Dir-Matriz: NAPO 30-01 Y GARCIA MORENO

Dir-Sucursal:

181

Contribuyente Especial Nro:

OBLIGADO A LLEVAR CONTABILIDAD: SI

Razón Social/ Nombres y Apellidos: CAPARRINI MANZINI SILVANA PATRICIA

Identificación: 1703111649

Fecha Emisión: 10/08/2016

Guía Remisión:

| Código Principal | Código Auxiliar | Cantidad | Descripción | Detalle Adicional | Precio Unitario | Descuento | Precio Total |
|------------------|-----------------|----------|------------------------------------|-------------------|-----------------|-----------|--------------|
| RN002 | BAR 2 | 1 | H MINISUITE INDIVIDUAL CORPORATIVA | 110384 | 46.78 | 0.00 | 46.78 |

Información Adicional
 QUITO - TENIS
 0999229234
 scaparrini@gmail.com
 CAPARRINI SILVANA

SUBTOTAL 14%
 SUBTOTAL 0%
 SUBTOTAL No sujeta a IVA
 SUBTOTAL SIN IMPUESTOS
 SUBTOTAL Exento de IVA
 DESCUENTO
 IVA 14%
 IRBPNR
 SERVICIO
 VALOR TOTAL

46.78
 0.00
 0.00
 46.78
 0.00
 0.00
 6.55
 0.00
 4.68
 58.01

Estimado(a) CLIENTE se adjunta su respectivo comprobante de VENTA electrónico, formato XML y PDF.

10/08/2016

ESPACIO EN BLANCO
TESORERA

0000000000



Ma Fajan Nengumo

AGENDA:

AGOSTO — MES DE LOS PUEBLOS INDÍGENAS:

- 4 CINE-CLUB: EL ABRAZO DE LA SERPIENTE — AUDITORIO, 19:30 H.
- 9 INAUGURACIÓN MUESTRA FOTOGRÁFICA "ROSTROS Y PASTROS" - SALA EXPOSICIONES TEMPORALES MACCO, 17:30 H.
- 9 CINE-FORO: EL MISTERIO DE LA LUZ — ROLF BLOMBERG, AUDITORIO, 19:30 H. (CON PRESENCIA DEL DIRECTOR RAFAEL BARRIGA Y REPRESENTANTES DE LA FUNDACIÓN BLOMBERG.)

11 CINE-CLUB: YAWAR MALLKU — AUDITORIO, 19:30 H.

17 PRESENTACIÓN DEL LIBRO "LOS HUORANI EN LA HISTORIA DE LOS PUEBLOS DEL ORIENTE". PRESENTACIÓN DEL LIBRO: KATY ALVAREZ, MILAGROS AGUIRE Y DAVID SUÁREZ.

18 CINE-CLUB: WINDWALKER — AUDITORIO, 19:30

25 CINE-CLUB: FENDIRA KIKUNARI — AUDITORIO, 19:30 H.

29 y 30 TALLER "TERRITORIO Y DERECHOS DE LOS PUEBLOS INDÍGENAS".
FECHA: 29 y 30 DE AGOSTO DE 2016. (CASA ALBERGUE DE LA FUNDACIÓN ALEJANDRO LABAKA, HORA: 9 A 17 H.)

31 FORO SOBRE PUEBLOS OCULTOS. AUDITORIO MACCO DE 10:00 AM A 12:30 Y DE 2:00 A 16:00

EXPOSITORES: JAVIER VILLVERDE (FEPP EX INTEGRANTE DE LA COMISIÓN PRESIDENCIAL WAORANI — TAROMENANE) MINISTERIO DE JUSTICIA DERECHOS HUMANOS Y CULTOS, VERÓNICA POTES (UNIVERSIDAD INTERNACIONAL) Y FUNDACIÓN ALEJANDRO LABAKA (FAL). JOSÉ PROAÑO - TERRITORIALIDAD Y FINICIDAD DE LOS GRUPOS TAROMENANE/TAGAERI. ESTADO DE LA CUESTIÓN.
- POLÍTICAS DE PROTECCIÓN Y GARANTÍAS DE DERECHOS DE LOS PUEBLOS INDÍGENAS AISLADOS: HACIA UN BALANCE DE AVANCES Y LIMITACIONES.

CINE FAMILIAR: SÁBADOS, AUDITORIO MANUEL VILLAVICENCIO, 18:00

AGOSTO

- 6 ARTHUR Y LOS MINIMOYS.
- 13 LA PRINCESA MONONOKE.
- 20 AUCIA EN EL PAÍS DE LAS MARAVILLAS.
- 27 EL CASTILLO AMBULANTE.

SEPTIEMBRE

- 3 ZARAFÁ.
- 10 MOMO.
- 17 CORAZÓN DE DRAGÓN.
- 24 EL FANTÁSTICO SR. ZORRO.

TEATRO, MÚSICA, ARTES ESCÉNICAS:

AGOSTO

19 Música clásica: "Virtuosismos y pasión" - Orquesta Juvenil del Ecuador - Auditorio, 20:00.

SEPTIEMBRE

9 Teatro infantil: "Esopo de los Andes" - Samadhy - Auditorio, 20:00.
23 Teatro: "Ladies Night" - Auditorio, 20:00.

TALLERES ARTÍSTICOS

SEPTIEMBRE

28 y 29 Arte y Cultura Juvenil. Auditorio Manuel Villavicencio.

CINE-CLUB SEPTIEMBRE "UN MUNDO DE PAPEL".

- JUEVES, 19:30 HORAS. AUDITORIO MANUEL VILLAVICENCIO.
- 1 LA MUERTE DE UN BURÓCRATA (Dir. Tomás Gutiérrez Alea).
 - 8 BRAZIL (Dir. Terry Gilliam).
 - 15 Vivir (Dir. Akira Kurosawa).
 - 22 El ministro y yo (Dir. Manuel M. Delgado).
 - 29 PROMETEO DEPORTADO (Dir. Fernando Melees).



Nicolás Kinsman

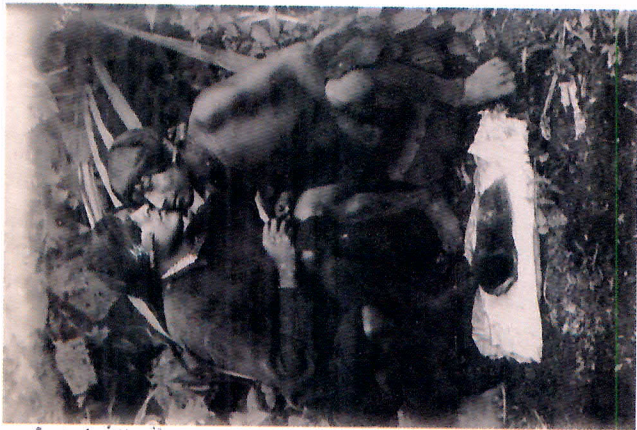

SHAMANES, COLECCIÓN INPC-TALLER VISUAL, MEMORIAS DEL MUNDO, UNESCO, 2015.

LA AMAZONÍA NO ES SÓLO PAISAJE, NATURALEZA. DENTRO DE ESA BIODIVERSIDAD DE LOS BOSQUES TROPICALES SE MIMETIZAN TAMBIÉN, EN UNA SIMBIOSIS ÚNICA GRUPOS HUMANOS, TAN DIVERSOS COMO LAS ESPECIES DE FLORA Y FAUNA QUE LOS RODEAN. ROSTROS QUE DAN PINCELAS HUMANAS AL EXUBERANTE PAISAJE NATURAL. RASTROS, A PENAS IMPERCEPTIBLES MUCHAS VECES PARA EL OJO DEL VISITANTE FORÁNEO.

LA PRESENTE MUESTRA REÚNE ROSTROS DE INDÍGENAS AMAZONÍCOS ATRAPADOS POR LA MIRADA DE DIVERSOS FOTÓGRAFOS ECUATORIANOS; RASTROS DE SU PASADO Y PRESENTE, HUELLAS Y EVIDENCIAS TAMBIÉN DE LOS PUEBLOS INDÍGENAS AISLADOS Y DE LOS GRUPOS INDÍGENAS EXTINTOS.

EN ESTA MUESTRA PARTICIPAN FOTÓGRAFOS Y AMIGOS DE LA AMAZONÍA, QUE SABEMOS QUE HAN PASADO POR ESTAS TIERRAS RETRATANDO A GENTES DE LAS DISTINTAS NACIONALIDADES DE LA AMAZONÍA: KICHWAS, SHUAR, WAORANI, SIONAS, SECOVA, COFANES.

SOBRE EL MES DE LOS PUEBLOS INDÍGENAS:

EL DÍA 9 DE AGOSTO HA SIDO DECLARADO POR LA ONU COMO DÍA INTERNACIONAL DE LOS PUEBLOS INDÍGENAS DESDE 1994. CON MOTIVO DE ESTE DÍA, SE INVITA A HACER ÉNFASIS ESPECIALMENTE EN LA REALIDAD QUE VIVEN ESTOS PUEBLOS EN MATERIAS DE DERECHOS, SALUD, ACCESO A EDUCACIÓN, O MEDIO AMBIENTE ENTRE OTRAS, ASÍ COMO EN LA RECUPERACIÓN Y CONSERVACIÓN DEL PATRIMONIO CULTURAL DE LOS PUEBLOS INDÍGENAS.

LA FUNDACIÓN ALEJANDRO LABAKA, EN COLABORACIÓN CON EL MUSEO ARQUEOLÓGICO Y CENTRO CULTURAL DE ORELLANA (MACCO), QUIERE UNIRSE A ESTA CAUSA ABIRIENDO UN ESPACIO A LAS VOCES, LAS HISTORIAS, LAS VIDAS DE ESTOS PUEBLOS, AÚN PRESENTES EN NUESTRA AMAZONÍA, PARA QUE SEAN ELLOS, O SUS TESTIMONIOS LOS QUE NOS CUENTEN EN PRIMERA PERSONA SU HISTORIA Y LOS ACONTECIMIENTOS QUE MARCAN SU VIDA DÍA A DÍA EN LA SOCIEDAD, UNA SOCIEDAD QUE OLVIDA DEMASIADO A MENUDO EL VALOR QUE GUARDAN ESTOS PUEBLOS EN ASPECTOS TAN IMPORTANTES COMO LA CONSERVACIÓN DEL MEDIO AMBIENTE, LA SALUD, O LA ORGANIZACIÓN DEL TERRITORIO, SIN OLVIDAR EL VALOR EL BAGAJE CULTURAL Y ESPIRITUAL DE CADA UNO DE ELLOS.

CRÉDITOS:

IMA FABIAN NENQUIMO, FAUSTO IMA, FRANK NIHUA, MARCELA GARCÍA, PATO REALPE, EDUARDO QUINTANA, FRANCISCA MUELLER, EDU LEÓN, MATEO Y EQUIPO DIALOGO, CLÉMENT LARONDE, NICOLÁS KINGMAN, OSWALDO LAURINI, ROLF BLOMBERG (CORTESÍA DE ARCHIVO BLOMBERG), DPPIAV-MJDHC, TALLER VISUAL, INPC.

CURADURIA,

ALVARO GUNDIN-MACCO, DAVID SUAREZ Y CARLA BASTIDAS-FAL Y, MATEO-EQUIPO DIALOGO.

ROSTROS Y RASTROS



ROLF BLOMBERG, CORTESÍA DEL ARCHIVO BLOMBERG.

CERTIFICACION PRESUPUESTARIA

| | | | | | |
|--|---|--------------------------------|----------------------|----|----|
| Institucion: | INSTITUTO NACIONAL DE PATRIMONIO CULTURAL | NO. CERTIFICACION | FECHA DE ELABORACIÓN | | |
| Unid. Ejecutora: | | 669 | 08 | 09 | 16 |
| Unid. Desc: | | | | | |
| TIPO DE DOCUMENTO RESPALDO | | CLASE DE DOCUMENTO RESPALDO | | | |
| COMPROBANTES ADMINISTRATIVOS DE GASTOS | | COMPROMISO NORMAL OTROS GASTOS | | | |
| CLASE DE REGISTRO | COM | CLASE DE GASTO | OGA | | |

CERTIFICACION PRESUPUESTARIA

| PG | SP | PY | ACT | ITEM | UBG | FTE | ORG | N. Prest | DESCRIPCION | MONTO |
|----|----|-----|-----|--------|------|-----|------|----------|--|-------------------|
| 01 | 00 | 000 | 001 | 570102 | 1701 | 001 | 0000 | 0000 | Tasas Generales- Impuestos- Contribuciones- Permisos- Licencias y Patentes | \$250.00 |
| 01 | 00 | 000 | 001 | 530502 | 1701 | 001 | 0000 | 0000 | Edificios- Locales y Residencias- Parqueaderos- Casilleros Judiciales y Bancarios (Arrendamientos) | \$300.00 |
| 01 | 00 | 000 | 001 | 530301 | 1701 | 001 | 0000 | 0000 | Pasajes al Interior | \$900.00 |
| 01 | 00 | 000 | 001 | 530303 | 1701 | 001 | 0000 | 0000 | Viaticos y Subsistencias en el Interior | \$3,905.92 |
| | | | | | | | | | TOTAL PRESUPUESTARIO | \$5,355.92 |
| | | | | | | | | | TOTAL | |

SON: CINCO MIL TRESCIENTOS CINCUENTA Y CINCO DOLARES CON 92/100 CENTAVOS

DESCRIPCION:

ACTUALIZACION DE LA CERTIFICACION PRESUPUESTARIA 580 PARA VIATICOS, PEAJES, ESTACIONAMIENTO Y MOVILIZACIONES AL INTERIOR PARA SALIDAS DE LOS FUNCIONARIOS DE LA MATRIZ PARA EL PERIODO 2016 GASTO CORRIENTE, REFERENCIA MEMORANDO No. INPC-DAF-2016-1290-M

| DATOS APROBACIÓN | | |
|----------------------|---|--|
| ESTADO | REGISTRADO: | APROBADO: |
| APROBADO |  DIRECCION ADMINISTRATIVA FINANCIERA Funcionario Responsable |  Director Financiero |
| FECHA: 08/09/2016 | | |

Ing. William Gonzalez
PRESUPUESTO

00000009
Comez

ESPACIO EN BLANCO
TESORERA