

COMPROBANTE UNICO DE REGISTRO

| | | | | | |
|--|---|-----------------------|---------------------------|------------------------|----------------------|
| Institucion: | 141 INSTITUTO NACIONAL DE PATRIMONIO CULTURAL | Reporte | rptComprobanteGastos.rdlc | | |
| U. Ejecutora: | 0000 | Fecha Elaboración | | | No. CUR No. Original |
| Unid. Desc: | 0000 | 024 | 02 | 2017 | 388 375 |
| Tipo Documento Respaldo | | Clase Documento | | No. | No. Expediente |
| COMPROBANTES ADMINISTRATIVOS DE GASTOS | | LIQUIDACION DE GASTOS | | INPC-R3-AF-2017-0039-M | 169 |

| | | | | | | |
|--------------------|--|-------------------|--------------|-----|-----|-----|
| Clase de Registro: | DEVENGADO | Clase de Gasto: | OTROS GASTOS | RPA | RTO | DEV |
| Banco: | COOPERATIVA DE AHORRO Y CREDITO JUVENTUD ECUATORIANA PROGRESISTA LTDA. | Cuenta Monetaria: | 406030302407 | | | |
| Comprobante | GASTOS | Numero Operación | | | | 0 |
| Beneficiario: | 0103517637 PLAZA VAREA MARIA SOLEDAD | | | | | |

AFECTACION PRESUPUESTARIA

| PG | SP | PY | ACT | ITEM | UBG | FTE | ORG | N. Prest | DESCRIPCION | MONTO |
|---|----|-----|-----|--------|------|-----|------|----------|---|--------------|
| 01 | 00 | 000 | 001 | 530303 | 0601 | 001 | 0000 | 0000 | Viaticos y Subsistencias en el Interior | 83.05 |
| TOTAL PRESUPUESTARIO | | | | | | | | | | 83.05 |
| IVA | | | | | | | | | | 0.00 |
| SUB - TOTAL | | | | | | | | | | 83.05 |
| RETENCIONES IVA | | | | | | | | | | 0.00 |
| TOTAL DEDUCCIONES PRESUPUESTARIO | | | | | | | | | | 0.00 |
| TOTAL A PAGAR | | | | | | | | | | 83.05 |

SON: OCHENTA Y TRES DOLARES CON 05/100 CENTAVOS

DESCRIPCION: RIOBAMBA 3 - GEOGRAFICO 0601 - GRUPO 53000 VIATICOS MARIA SOLEDAD PLAZA ARQUEOLOGA, MOVILIZACION A CUENCA 1 DE FEBRERO 2017, CAPACITACIÓN EN ARQUEOLOGIA ECUATORIANA. C.P. 168

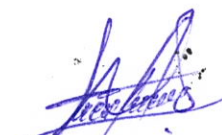
| | |
|---|-------------------------------------|
| APROBACIÓN DE PAGO | RECIBÍ CONFORME |
|  Lic. Cecilia Zarate TESORERA - PAGADORA | Fecha: /.../.../.../ C.I.: |

| DATOS APROBACIÓN | | |
|----------------------|---|--|
| ESTADO | REGISTRADO: | APROBADO: |
| APROBADO |  Lic. Isajas Allayca ANALISTA CONTABILIDAD |  Arq. Sara Silva C. DIRECTORA REGIONAL 3 |
| FECHA: 24/02/2017 | | |

COMPROBANTE UNICO DE REGISTRO

| | | | | | |
|--|---|---------------------------|---------------------------|------------------------|--------------|
| Institucion: | 141 INSTITUTO NACIONAL DE PATRIMONIO CULTURAL | Reporte | rptComprobanteGastos.rdlc | | |
| U. Ejecutora: | 0000 | Fecha Elaboración | | No. CUR | No. Original |
| Unid. Desc: | 0000 | 024 | 02 | 2017 | 375 |
| Tipo Documento Respaldo | | Clase Documento | | No. Expediente | |
| COMPROBANTES ADMINISTRATIVOS DE GASTOS | | LIQUIDACION DE GASTOS | | 169 | |
| | | No. | | INPC-R3-AF-2017-0039-M | |
| Clase de Registro: | COMPROMETIDO | Clase de Gasto: | OTROS GASTOS | RPA | RTO DEV |
| Banco: | | Cuenta Monetaria: | | | |
| Comprobante | GASTOS | Numero Operación | | | 0 |
| Beneficiario: | 0103517637 | PLAZA VAREA MARIA SOLEDAD | | | |

AFECTACION PRESUPUESTARIA

| PG | SP | PY | ACT | ITEM | UBG | FTE | ORG | N. Prest | DESCRIPCION | MONTO |
|---|----|-----|-----|--------|------|-----|------|----------|---|--------------|
| 01 | 00 | 000 | 001 | 530303 | 0601 | 001 | 0000 | 0000 | Viaticos y Subsistencias en el Interior | 83.05 |
| TOTAL PRESUPUESTARIO | | | | | | | | | | 83.05 |
| IVA | | | | | | | | | | 0.00 |
| SUB - TOTAL | | | | | | | | | | 83.05 |
| RETENCIONES IVA | | | | | | | | | | 0.00 |
| TOTAL DEDUCCIONES PRESUPUESTARIO | | | | | | | | | | 0.00 |
| TOTAL A PAGAR | | | | | | | | | | 83.05 |

SON: OCHENTA Y TRES DOLARES CON 05/100 CENTAVOS

DESCRIPCION: RIOBAMBA 3 - GEOGRAFICO 0601 - GRUPO 53000 VIATICOS MARIA SOLEDAD PLAZA ARQUEOLOGA, MOVILIZACION A CUENCA 1 DE FEBRERO 2017, CAPACITACIÓN EN ARQUEOLOGIA ECUATORIANA. C.P. 168

388

| DATOS APROBACIÓN | | |
|---|---|---|
| ESTADO | REGISTRADO: | APROBADO: |
| APROBADO FECHA: 24/02/2017 |  Lic. Cecilia Zárate S. ASISTENTE ADMINISTRATIVO CONTABLE |  Lic. Isaias Atlayca DIRECTOR FINANCIERO CONTABILIDAD |

CALCULO DE ANTICIPO DE VIÁTICOS, SUBSISTENCIA, MOVILIZACIONES, Y ALIMENTACIÓN EN EL PAÍS
SERVIDORES PÚBLICOS DE LAS INSTITUCIONES DEL ESTADO

FECHA: 24/02/2017

| NOMBRE DEL FUNCIONARIO | CARGO | LUGAR DE COMISION | DISTANCIA 60 Km | No. DIAS | DESDE | HASTA | VALOR DEL VIATICO | 70% PARA LIQUIDAR | 30% SIN RENDICION | PRESENTA COPIA DE PASAJE ELECTRONICO | COMBUSTIBLE | PEAJES Y PASAJES | JUSTIFICACION DEL 70% (FACTURAS) | VALOR A PAGAR |
|-------------------------------|------------|-------------------|-----------------|----------|----------|----------|-------------------|-------------------|-------------------|--------------------------------------|-------------|------------------|----------------------------------|---------------|
| PLAZA VAREA MARÍA SOLEDAD | ARQUEÓLOGA | Cuenca Azuay | 245,7 | 2 | 1-feb-17 | 3-feb-17 | 160 | 112,00 | 48,00 | 0,00 | 0,00 | 10,35 | 24,70 | 83,05 |
| | | | | 0 | | | | | | | | | | |
| TOTAL PLANILLA DE PAGO | | | | | | | | | | | | | | |
| | | | | | | | | | | | 0,00 | 10,35 | 24,70 | 83,05 |

DESTINO DE LA COMISION.-

Cuenca Azuay
SALIDA: 7:00:00 miércoles, 01 de febrero de 2017
LLEGADA: 17:00:00 viernes, 03 de febrero de 2017

APLICACIÓN DE LA BASE LEGAL--DE CONFORMIDAD AL ACUERDO No.MRL-2014-0165-R.OFICIAL No.326 DEL 4 DE SEP.2014, ACUERDO No.MRL-2014-0194-R.OFICIAL No.356 DEL 17 DE OCTUBRE 2014 Y ACUERDO No.MDT-2015-290 DEL 16 DE DIC.2015.

DESCRIPCION DE LA COMISION.-

Asistencia al Curso de Arqueología Ecuatoriana, Region Austro - Cuenca. Programa de Actualizacion Capacitacion y Entrenamiento Teorico Practico

| | |
|--|--|
| GESTION ADMINISTRATIVA FINANCIERA | |
| Contabilidad | CONTROL PREVIO |
| | Tesoreria |
| Lic. Isajas Allayca ANALISTA CONTABLE | Lic. Cecilia Zarate ASISTENTE CONTABLE ADMINISTRATIVO |

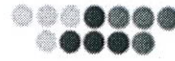
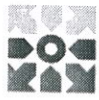

INFORME DE SERVICIOS INSTITUCIONALES

Nro. SOLICITUD DE AUTORIZACIÓN PARA CUMPLIMIENTO DE SERVICIOS INSTITUCIONALES

R3-2017-012

FECHA DE INFORME (dd-mmm-aaaa)

Riobamba 07 de febrero del 2017

DATOS GENERALES

APELLIDOS - NOMBRES DE LA O EL SERVIDOR

María Soledad Plaza Varea

PUESTO QUE OCUPA:

Arqueólogo Regional

CIUDAD - PROVINCIA DEL SERVICIO INSTITUCIONAL

CUENCA-AZUAY

NOMBRE DE LA UNIDAD A LA QUE PERTENECE LA O EL SERVIDOR

Arqueología

SERVIDORES QUE INTEGRAN EL SERVICIO INSTITUCIONAL: Arq. Miguel Chávez.

INFORME DE ACTIVIDADES Y PRODUCTOS ALCANZADOS

Actividades Realizadas: Se asistió al CURSO DE CURSO DE ARQUEOLOGIA ECUATORIANA, REGIÓN AUSTRO - CUENCA, cumpliendo con las actividades planteadas en la siguiente agenda.

Día 2 de Febrero (8 horas), Auditorio Antigua Escuela Central, Cuenca / 09h00 – 17h00

Curso teórico con el apoyo de documentación gráfica, se trataron los siguientes temas:

- Objetivos y metodología de la Arqueología
- Arqueología Andina, áreas de estudio y cronología
- El poblamiento inicial sudamericano
- El Paleolítico o Paleo Indio en el Ecuador
- El Paleolítico en la región sur del Ecuador
- El Período Formativo ecuatoriano
- El Período Formativo en el austro del País



Conferencia dictada por el Dr. Jaime Idrovo, arqueólogo cuencano.

Día 3 de Febrero (8 horas), Complejo Arqueológico Pumapungo / 09h00 – 17h00

Curso teórico – práctico; Visita al complejo Arqueológico Pumapungo en Cuenca y curso teórico en el local del Museo.

- Se realizó un recorrido por los vestigios arqueológicos de Pumapungo.

En la parte teórica, se trataron los siguientes temas:

- El Período de Desarrollo Regional en el Ecuador y particularmente en el sur andino.
- El Período de Integración en el Ecuador y particularmente en el sur andino.

- La conquista Inka del antiguo Ecuador y caída del Tawantinsuyu, con enfoque al territorio kañari



Visita al Complejo arqueológico Pumapungo.

Día 4 de Febrero (10 horas), viaje Cuenca - Alausí

Curso teórico – práctico

- Visita a sitio arqueológico en Joyagshi
- Visita a sitio arqueológico en Nizag.
- Visita al conjunto de terracería agrícola prehispánica Inka en Baradul- La Moya.
- Visita conjunto de terracería agrícola prehispánica Kañari en Alausí.



Visita a sitio arqueológico Joyagshi.

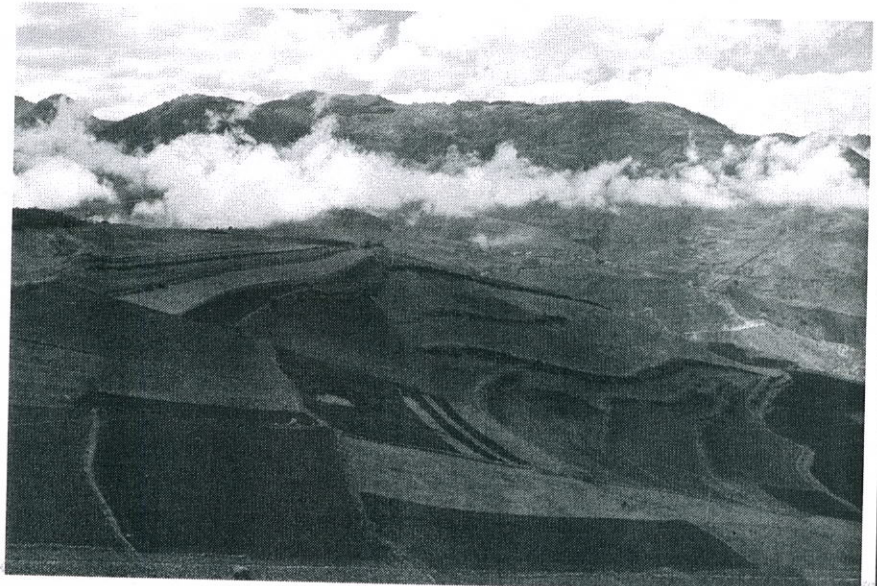

Terrejería agrícola Kañari.



Terracería agrícola Inka.

Productos Alcanzados:

- Se logró identificar con precisión los procesos asociados al desarrollo histórico del actual territorio ecuatoriano desde el poblamiento inicial hasta el periodo de integración regional y el dominio Inka, especialmente en la región centro-sur andina del actual territorio nacional.
- Certeza en el reconocimiento de la evidencia arqueológica de procedencia Kañari e Inka, existente en el Complejo de Pumapungo, relacionándola con el devenir histórico de la ciudad de Cuenca y sus implicaciones en el territorio nacional.
- Se consiguió establecer analogías entre la evidencia arqueológica, producto del asentamiento humano prehispánico en la región centro- sur andina del actual territorio ecuatoriano, con enfoque en las actividades de producción agrícola de la zona (terrazas agrícolas), y las teorías históricas existentes, desde las primeras crónicas hasta las investigaciones científicas más recientes.



| DETALLE DE GASTOS REALIZADOS | | | |
|------------------------------|----------------|-------|-------------------|
| N. | Clase de Gasto | Monto | N. Documento |
| 1 | Transporte | 8.00 | 001-022-000392961 |
| 2 | Alimentación | 4.00 | 001-001-000145093 |
| 3 | Alimentación | 13.20 | 007-001-0007731 |
| 4 | Alimentación | 2.50 | 001-001-0000112 |
| 5 | Transporte | 2.35 | |

| ITINERARIO | SALIDA | LLEGADA | NOTA |
|---------------------|------------|------------|--|
| FECHA dd-mmm-aaa | 01-02-2017 | 04-02-2017 | Estos datos se refieren al tiempo efectivamente utilizado en el cumplimiento del servicio institucional, desde la salida del lugar de residencia o trabajo habituales o del cumplimiento del servicio institucional según sea el caso, hasta su llegada de estos sitios. |
| HORA hh:mm | 13H00 | 16H00 | |

| TRANSPORTE | | | | | | |
|---|----------------------|-----------------|----------------------|---------------|----------------------|---------------|
| TIPO DE TRANSPORTE (Aéreo, terrestre, marítimo, otros) | NOMBRE DE TRANSPORTE | RUTA | SALIDA | | LLEGADA | |
| | | | FECHA dd-mmm-aaaa | HORA hh:mm | FECHA dd-mmm-aaaa | HORA hh:mm |
| TERRESTRE | Particular | RIOBAMBA-CUENCA | 01-02-2017 | 13H00 | 01-02-2017 | 19H00 |
| TERRESTRE | Particular | CUENCA-RIOBAMBA | 04-02-2017 | 07H00 | 04-02-2017 | 16H00 |

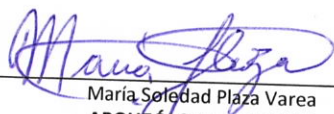
NOTA: En caso de haber utilizado transporte público, se deberá adjuntar obligatoriamente los pases a bordo o boletos.

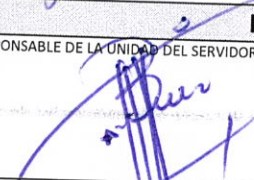
| OBSERVACIONES | |
|---|---|
| FIRMA DE LA O EL SERVIDOR COMISIONADO  María Soledad Plaza Varea ARQUEÓLOGA REGIONAL | NOTA El presente informe deberá presentarse dentro del término de 4 días del cumplimiento de servicios institucionales, caso contrario la liquidación se demorará e incluso de no presentarlo tendría que restituir los valores percibidos. Cuando el cumplimiento de servicios institucionales sea superior al número de días autorizados, se deberá adjuntar la autorización por escrito de la Máxima Autoridad o su Delegado |

| FIRMAS DE APROBACIÓN | |
|---|--|
| FIRMA DE LA O EL RESPONSABLE DE LA UNIDAD DEL SERVIDOR COMISIONADO  Arq. Julio César Ruiz COORDINADOR PATRIMONIO MATERIAL INPC REGIONAL 3 | FIRMA DE LA O EL JEFE INMEDIATO DE LA O EL RESPONSABLE DE LA UNIDAD  Arq. Sara Silva Cajas DIRECTOR INPC REGIONAL 3 |



SOLICITUD DE AUTORIZACIÓN PARA CUMPLIMIENTO DE SERVICIOS INSTITUCIONALES

Nro. SOLICITUD DE AUTORIZACIÓN PARA CUMPLIMIENTO DE SERVICIOS INSTITUCIONALES
R3-2017-012

FECHA DE SOLICITUD (dd-mmm-aaaa)
30/01/2016

| | | | | |
|----------|-------------------------------------|----------------|--------------|--------------|
| VIÁTICOS | <input checked="" type="checkbox"/> | MOVILIZACIONES | SUBSISTENCIA | ALIMENTACIÓN |
|----------|-------------------------------------|----------------|--------------|--------------|

DATOS GENERALES

| | | | |
|---|---------------------|---|----------------------|
| APELLIDOS - NOMBRES DE LA O EL SERVIDOR MARIA SOLEDAD PLAZA VAREA | | PUESTO QUE OCUPA: ARQUEÓLOGO REGIONAL | |
| CIUDAD - PROVINCIA DEL SERVICIO INSTITUCIONAL CUENCA-AZUAY | | NOMBRE DE LA UNIDAD A LA QUE PERTENECE LA O EL SERVIDOR ARQUEOLOGÍA | |
| FECHA SALIDA (dd-mmm-aaaa) | HORA SALIDA (hh:mm) | FECHA LLEGADA (dd-mmm-aaaa) | HORA LLEGADA (hh:mm) |
| 01-02-2017 | 13H00 | 04-02-2017 | 16H00 |

SERVIDORES QUE INTEGRAN LOS SERVICIOS INSTITUCIONALES: Arq. Miguel Chávez.

DESCRIPCIÓN DE LAS ACTIVIDADES A EJECUTARSE: Asistencia al CURSO DE CURSO DE ARQUEOLOGIA ECUATORIANA, REGIÓN AUSTRO – CUENCA.

TRANSPORTE

| TIPO DE TRANSPORTE (Aéreo, terrestre, marítimo, otros) | NOMBRE DE TRANSPORTE | RUTA | SALIDA | | LLEGADA | |
|---|----------------------|-----------------|----------------------|---------------|----------------------|---------------|
| | | | FECHA dd-mmm-aaaa | HORA hh:mm | FECHA dd-mmm-aaaa | HORA hh:mm |
| TERRESTRE | Particular | RIOBAMBA-CUENCA | 01-02-2017 | 13H00 | 01-02-2017 | 19H00 |
| TERRESTRE | Particular | CUENCA-RIOBAMBA | 04-02-2017 | 07H00 | 04-02-2017 | 16H00 |

INVERSIÓN: FAVOR CARGAR EGRESO A:

| | | |
|--|--|-------------------|
| PROGRAMA: | PROYECTO: | ACTIVIDAD – TAREA |
| GASTO CORRIENTE: <input checked="" type="checkbox"/> | DIRECTOR(a) SU DELEGADO(A) DE PLANIFICACIÓN: <i>Ing. Cecilia...</i> | |

DATOS PARA TRANSFERENCIA

| | | |
|--|----------------------------|--------------------------------|
| NOMBRE DEL BANCO: Cooperativa de Ahorro y Crédito Juventud Ecuatoriana Progresista LTDA | TIPO DE CUENTA: AHORROS | No. DE CUENTA: 406030302407 |
|--|----------------------------|--------------------------------|

| | |
|--|---|
| FIRMA DE LA O EL SERVIDOR SOLICITANTE | FIRMA DE LA O EL RESPONSABLE DE LA UNIDAD SOLICITANTE |
| NOMBRE DE LA O EL SERVIDOR SOLEDAD PLAZA | NOMBRE DE LA O EL RESPONSABLE DE LA UNIDAD SOLICITANTE ARQ. JULIO CAZAR COORDINADOR DE PATRIMONIO MATERIAL INPC 3 |
| FIRMA DE LA AUTORIDAD NOMINADORA O SU DELEGADO | <p>NOTA: Esta solicitud deberá ser presentada para su Autorización, con por lo menos 72 horas de anticipación al cumplimiento de los servicios institucionales; salvo el caso de que por necesidades institucionales la Autoridad Nominadora autorice.</p> <ul style="list-style-type: none"> De no existir disponibilidad presupuestaria, tanto la solicitud como la autorización quedarán insubsistentes El informe de Servicios Institucionales deberá presentarse dentro del término de 4 días de cumplido el servicio institucional <p>Está prohibido conceder servicios institucionales durante los días de descanso obligatorio, con excepción de las Máximas Autoridades o de casos excepcionales debidamente justificados por la Máxima Autoridad o su Delegado.</p> |
| ARQ. SARA SILVA CAJAS DIRECTORA INPC - REGIONAL 3 | |

AUTORIZACION DE DESCUENTO

FIRMA DEL SOLICITANTE

C.I:

COOPERATIVA DE TRANSPORTES PATRIA

Sucursal: AV. LA PRENSA Y DANIEL LEON BORJA
RUC: 0690018632001

CLAVE DE ACCESO



010220170106900186320012001022000392961123456781

Nro Autoriz. 0102201701200102200039296106900186327

FACTURA 001-022-000392961
RUC 0103517637
Nombre MARIA PLAZA
Fecha Viaje Miércoles, 01/02/2017 13:00
Asiento(s) 17 Autobus 65
Ruta RIUTERMINAL CUENCA
Hora de paso

| Cant | Descripción | P. Unit | P. Subtotal |
|-----------------|-----------------|---------|-------------|
| 1 | BOLETO A CUENCA | \$8.00 | \$8.00 |
| Subtotal | | | \$8.00 |
| IVA | | | \$0.00 |
| Seguro | | | \$0.00 |
| TOTAL | | | \$8.00 |

PARA DESCARGAR FACTURA
www.cooperativapatria.com

Usuario 0103517637
Clave 0103517637

Powered by www.edissoftware.com.ec - 2017



**CONTRIBUYENTE REGIMEN SIMPLIFICADO
DIAZ EPUÑAN ANGELICA GEOVANNA**

Dir: Mariano Cueva 4-48 y Calle Larga * Telf: 07 2341470
Cel: 0999461285 * E-mail: luzysal-cafeteria@hotmail.com
Cuenca - Ecuador

R.U.C. 0103679171001
Doc. Categorizado: SI
Monto Autorizado por Transacción: -Actividades de Hoteles y Restaurantes hasta \$150.0
Serie 001 - 001 - **0000112**
AUT. S.R.I. # 1120120395

NOTA DE VENTA

Fecha: 3 de febrero / 2017 RUC./C.I.: 0103517637
Señor (es): Maria Soledad plaza
Dirección: Cuenca Teléfono: 2850524

| CANT. | DESCRIPCION | P. UNIT. | V. DE VENTA |
|-----------------------|-------------|----------|-------------|
| 3 | Frapuccinos | 2,50 | 7,50 |
| VALOR TOTAL \$ | | | 7,50 |

ORIGINAL BLANCO: ADQUIRENTE / COPIA CELESTE: EMISOR

Firma Autorizada: *[Signature]* RECIBI CONFORME

Forma de Pago: EFECTIVO: T. CRED. / DEB.:
D. ELECTRONICO: OTROS:

PRUZHIMINCHALA FANNY MARGISA. GRAFICAS JOCEQUIN - TELEFAX: 2840 314 - CUENCA
R.U.C. 0301032488001 - AUT. 2278 - Nro. 0000101 AL 0000200 19-ENERO-2017 VALIDO HASTA * 19-ENERO-2018



MATRIZ: Camilo Ponce s/n y Av. Pumapungo * CUENCA
DIRECCION: Presidente Borrero 6-27 y Juan Jaramillo * CUENCA
"OBLIGADO A LLEVAR CONTABILIDAD"
Válido para su Emisión hasta 11 de Enero / 2018
AUT. S.R.I.: 1120067348

FACTURA

González Cárdenas Milton Ramiro
RUC.: 0300476744001
007-001 - **Nº 0007731**

Sr.(es): Maria Plaza
R.U.C./C.I.: 0103517637 Fecha: 03/02/2017
Dirección: Cuenca Telf.: 2850524

| Cant. | DESCRIPCION | V. Unit. | TOTAL |
|-----------------------------|--|----------------------|--------------|
| | Alimentación (Aplanchado más bebida doble) | | 11.58 |
| FORMA DE PAGO: | | | |
| Efectivo \$ | | SUBTOTAL | 11.58 |
| Dinero Electrónico \$ | | DESCUENTO | |
| Tarjeta Débito / Crédito \$ | | IVA TARIFA 0% | |
| Otros \$ | | IVA 14 % | 1.62 |
| | | TOTAL | 13.20 |

Cliente: *[Signature]*
Firma Autorizada: *[Signature]*

Vizñay Quinteros Rubén Alejandro * SU IMPRENTA: Sangurima 10-59 10-61 Original: ADQUIRENTE / Copia: EMISOR
RUC.: 0101068070001 * AUT. 1028 Documento categorizado: NO 11 DE ENERO / 2017 * Del 7551 al 7750



ESTRELLA AGUILAR MARÍA LORENA
RUC: 0101900256001 • Aut. SRI: 1118443708
DIR: BENIGNO MALO 8-59 Y MARISCAL SUCRE
TEL: 2834159 - 2824619 • email: raymi859@hotmail.com
Cuenca - Ecuador

"OBLIGADO A LLEVAR CONTABILIDAD"

FACTURA Nº 001-001- **000145093**

Cliente: SOLEDAD PLAZA
CI: 0103517637 Telf:
Dir: CUENCA
Fecha: 02/02/2017 Hora: 13:23:00
Cant Descripción P.Unit Total
1 ALMUERZO 3.509 3.509

SubTotal: 3.51
IVA 14% 0.49
Total: 4.00

FIRMA AUTORIZADA: FELIJO PORTILLA DIEGO EFRAIN • CONTIPEL • RUC: 0104861075001 • AUT. 13578 • TEL: (07) 2824821
RECIBI CONFORME
Nº 000130651 AL 000145650 • Fecha de Autorización: 02/Marzo/2016 Fecha de Caducidad: 02/Marzo/2017
ORIGINAL: Adquirente • 1º COPIA: Emisor



COOPERATIVA DE TRANSPORTES

"ALAUSI"

ALAUSÍ PATRIMONIO CULTURAL
DEL PAÍS

BOLETO DE CAMINO

Valor US s. _____ Carro: _____

Vale por: 238 Pasajes: _____

De: _____ A: _____

Fecha: _____ 201 _____

• Alausi: 2930 093 • Rbba.: 2962 006 • Quito: 2582 522 • Guayaquil: 04 297 157
Rutas: Alausi - Cuenca - Riobamba / Riobamba - Quito - Riobamba /
Alausi - Guayaquil

AGENDA ACTUALIZADA

CURSO DE ARQUEOLOGIA ECUATORIANA, REGIÓN AUSTRO - CUENCA

Programa de actualización, capacitación y entrenamiento teórico - práctico a desarrollarse:

Día 2 de Febrero (8 horas):

Auditorio Antigua Escuela Central, Cuenca / 09h00 – 17h00

Curso teórico con el apoyo de documentación gráfica.

1. Objetivos y metodología de la Arqueología
2. Arqueología Andina, áreas de estudio y cronología
3. El poblamiento inicial sudamericano
4. El Paleolítico o Paleo Indio en el Ecuador
5. El Paleolítico en la región sur del Ecuador
6. El Período Formativo ecuatoriano
7. El Período Formativo en el austro del País

Día 3 de Febrero (8 horas).

Complejo Pumapungo / 09h00 – 17h00

Curso teórico – práctico; Visita del complejo Pumapungo en Cuenca y curso teórico en el local del Museo.

Lugar: base en Cuenca con salidas de campo

Instructor: Dr. Jaime Idrovo

Valor: \$60 por persona, incluye inscripción, salidas de campo, certificado, no incluye alimentación, u otros costos no especificados

Este curso es válido para la renovación de licencias, así como aporte al CV personal sobre el tema de Arqueología. Tiene el respectivo aval técnico del Ministerio de Turismo, apoyando la gestión de la Corporación de Guías y Profesionales de Turismo del Austro, de la cual está bienvenida para aplicar a ser parte de este proactivo grupo de Guías Profesionales de Turismo!

Para su inscripción necesitamos los siguientes datos al mail norbylopez@gmail.com

- Nombres completos
- Número de cédula
- Número de licencia
- Número de teléfono celular

Y realizar su pago por el costo del curso, por el valor de \$60 USD por persona, en la siguiente cuenta bancaria, tesorería provisional de la Corporación:

Banco Internacional
Susana Muñoz Ditsch
Cta. ahorros 800073055-5
Cédula 0103114930

Los pagos pueden confirmarse vía mail, como transferencia bancaria electrónica o depósito directo en su defecto - con copia de papeleta y/o transacción al correo electrónico susanamunozd@hotmail.com norbylopez@gmail.com

Sus pagos e inscripciones se recibirán de forma inmediata para confirmar su participación, gracias de antemano por su pronta colaboración para cubrir con antelación los costos del instructor y salidas de campo. Favor tomar en cuenta que los cupos son limitados, por lo que se respetarán sus inscripciones y pagos confirmados en orden de llegada. Millón gracias por confirmar lo más pronto posible su compromiso y gestión para este nuevo curso.

Adjunto el programa y agenda, su asistencia tiene flexibilidad por motivos de trabajo, estamos para apoyar a los colegas, amigos y público interesado en el curso. Cualquier inquietud no dude en comunicarse por este medio o al celular whatsapp 0999011505

Norby Lopez

BIOTROPICA EXPEDITIONS

General Manager

Resident Expedition Leader

Natural History, Birdwatching

& Cultural Expeditions

norbylopez@gmail.com

www.facebook.com/Biotropica

@BiotropicaExped

@BIONORBY

CERTIFICACION PRESUPUESTARIA

| | | | | | |
|------------------|---|--|-------------------|----------------------|----|
| Institucion: | INSTITUTO NACIONAL DE PATRIMONIO CULTURAL | | NO. CERTIFICACION | FECHA DE ELABORACIÓN | |
| Unid. Ejecutora: | | | 168 | 17 | 02 |
| Unid. Desc: | | | | 17 | |

| | |
|--|--------------------------------|
| TIPO DE DOCUMENTO RESPALDO | CLASE DE DOCUMENTO RESPALDO |
| COMPROBANTES ADMINISTRATIVOS DE GASTOS | COMPROMISO NORMAL OTROS GASTOS |

| | | | | |
|-------------------|-----|--|----------------|-----|
| CLASE DE REGISTRO | COM | | CLASE DE GASTO | OGA |
|-------------------|-----|--|----------------|-----|

CERTIFICACION PRESUPUESTARIA

| PG | SP | PY | ACT | ITEM | UBG | FTE | ORG | N. Prest | DESCRIPCION | MONTO |
|-----------------------------|----|-----|-----|--------|------|-----|------|----------|--|-------------------|
| 01 | 00 | 000 | 001 | 570102 | 0601 | 001 | 0000 | 0000 | Tasas Generales- Impuestos- Contribuciones- Permisos- Licencias y Patentes | \$124.53 |
| 01 | 00 | 000 | 001 | 530303 | 0601 | 001 | 0000 | 0000 | Viaticos y Subsistencias en el Interior | \$4,988.24 |
| 01 | 00 | 000 | 001 | 530301 | 0601 | 001 | 0000 | 0000 | Pasajes al Interior | \$86.36 |
| 01 | 00 | 000 | 001 | 530837 | 0601 | 001 | 0000 | 0000 | Combustibles - Lubricantes y Aditivos en General para Vehiculos Terrestres | \$100.00 |
| TOTAL PRESUPUESTARIO | | | | | | | | | | \$5,299.13 |
| TOTAL | | | | | | | | | | |

SON: CINCO MIL DOSCIENTOS NOVENTA Y NUEVE DOLARES CON 13/100 CENTAVOS

DESCRIPCION:

RIOBAMBA 3 - GEOGRAFICO 0601 - GRUPO 53000 57000 CERTIFICACION PRESUPUESTARIA POR EL CONCEPTO DE VIATICOS,PEAJES, ESTACIONAMIENTO Y MOVILIZACIONES AL INTERIOR POR SALIDA DE FUNCIONARIOS DE LA REGIONAL 3, PARA EL PERIODO 2017 EN REFERENCIA AL MEMORANDO INPC-R3-AF-2017-0039-M

| DATOS APROBACIÓN | | |
|----------------------|--|--|
| ESTADO | REGISTRADO: | APROBADO: |
| APROBADO |  Lic. Cecilia Zárate S. <small>Funcionario Responsable</small> |  Lic. Isaias Allayca <small>Director</small> |
| FECHA: 17/02/2017 | | |