



Ministerio de Finanzas
del Ecuador



COMPROBANTE DE PAGO

Ejercicio: 2017 Entidad: 141-0000-0000 INSTITUTO NACIONAL DE PATRIMONIO CULTURAL
 No. CUR: 427 Tipo Registro: DEV

Monto: 160,00
 IVA: 0,00

Sub Total: 160,00

Retenciones IVA: 0,00
 Dedución Presupuestaria: 0,00

Total Liquido Pagar: 160,00

Estado: APROBADO Descripción: QUITO .- NARVAEZ NICOLALDE GUILLERMO PACIFICO COMISION DE SERVICIOS A LOJA DEL 04-AL 06 DE ENERO 2017 SV No DRPC-SAL-2017-02 A ISNPECCION DE CONTENEDORES PATRIMONIALES EN RIESGOS EN ZARUMA CP 16

Cuenta Monetaria No.: 3207051100

Solicitud de Pago	Aprobado por Tesorería	Entregado al BCE
SI	SI	SI

Cta. Pagadora	Fuente	Descripción de la Fuente	F. Confirmado	Monto Confirmado	Monto Rechazado
1110006	1	RECURSOS FISCALES	08/03/2017	160,00	0,00
Sub - Total				160,00	0,00

Retenciones					
		NO PRESENTA RETENCIONES			0,00

Total Deduciones: 0,00
0,00

Deducciones Sin Factura

Código	Nombre	Monto
--------	--------	-------

Monto Líquido: 160,00

TOTAL 21 (21)

ESPACIO EN BLANCO
TESORERA

COMPROBANTE UNICO DE REGISTRO										
Institucion:	141	INSTITUTO NACIONAL DE PATRIMONIO CULTURAL	Reporte		rptComprobanteGastos.rdic					
U. Ejecutora:	0000		Fecha Elaboración			No. CUR	No. Original			
Unid. Desc:	0000		06	03	2017	427	331			
Tipo Documento Respaldo			Clase Documento			No.		No. Expediente		
COMPROBANTES ADMINISTRATIVOS DE GASTOS			LIQUIDACION DE GASTOS			INPC-DAF-2017-0027-M		153		
Clase de Registro:	DEVENGADO		Clase de Gasto:	OTROS GASTOS		RPA	RTO	DEV		
Banco:			Cuenta Monetaria:							
Comprobante	GASTOS		Numero Operación			0				
Beneficiario:	1706650692	NARVAEZ NICOLALDE GUILLERMO PACIFICO								

AFECTACION PRESUPUESTARIA										
PG	SP	PY	ACT	ITEM	UBG	FTE	ORG	N. Prest	DESCRIPCION	MONTO
01	00	000	001	530303	1701	001	0000	0000	Viaticos y Subsistencias en el Interior	160.00
									TOTAL PRESUPUESTARIO	160.00
									IVA	0.00
									SUB - TOTAL	160.00
									RETENCIONES IVA	0.00
									TOTAL DEDUCCIONES PRESUPUESTARIO	0.00
									TOTAL A PAGAR	160.00

SON: CIENTO SESENTA DOLARES

DESCRIPCION: QUITO.- NARVAEZ NICOLALDE GUILLERMO PACIFICO COMISION DE SERVICIOS A LOJA DEL 04-AL 06 DE ENERO 2017 SV No DRPC-SAL-2017-02 A ISNPECCION DE CONTENEDORES PATRIMONIALES EN RIEGOS EN ZARUMA CP 16

DATOS APROBACION		
ESTADO	REGISTRADO:	APROBADO:
APROBADO FECHA: 06/03/2017	 _____ Funcionario Responsable	 _____ Director Financiero

COMPROBANTE UNICO DE REGISTRO

Institucion:	141 INSTITUTO NACIONAL DE PATRIMONIO CULTURAL	Reporte	rptComprobanteGastos.rdlc		
U. Ejecutora:	0000	Fecha Elaboración		No. CUR	No. Original
Unid. Desc:	0000	06	03	2017	427 331
Tipo Documento Respaldo		Clase Documento		No.	No. Expediente
COMPROBANTES ADMINISTRATIVOS DE GASTOS		LIQUIDACION DE GASTOS		INPC-DAF-2017-0027-M	153
Clase de Registro:	DEVENGADO	Clase de Gasto:	OTROS GASTOS	RPA	RTO DEV
Banco:		Cuenta Monetaria:			
Comprobante:	GASTOS	Numero Operación			0
Beneficiario:	1706650692	NARVAEZ NICOLALDE GUILLERMO PACIFICO			

DEDUCCIONES

DATOS APROBACIÓN		
ESTADO	REGISTRADO:	APROBADO:
APROBADO FECHA: 06/03/2017	_____ Funcionario Responsable	_____ Director Financiero

Der: 427 4

COMPROBANTE UNICO DE REGISTRO

Institucion:	141 INSTITUTO NACIONAL DE PATRIMONIO CULTURAL	Reporte	rptComprobanteGastos.rdlc		
U. Ejecutora:	0000	Fecha Elaboración	No. CUR	No. Original	
Unid. Desc:	0000	020 02 2017	331	331	
Tipo Documento Respaldo		Clase Documento	No.	No. Expediente	
COMPROBANTES ADMINISTRATIVOS DE GASTOS		LIQUIDACION DE GASTOS	INPC-DAF-2017-0027-M	153	

Clase de Registro:	COMPROMETIDO	Clase de Gasto:	OTROS GASTOS	RPA	RTO	DEV
Banco:		Cuenta Monetaria:				
Comprobante	GASTOS	Numero Operación				0
Beneficiario:	1706650692	NARVAEZ NICOLALDE GUILLERMO PACIFICO				

AFECTACION PRESUPUESTARIA

PG	SP	PY	ACT	ITEM	UBG	FTE	ORG	N. Prest	DESCRIPCION	MONTO
01	00	000	001	530303	1701	001	0000	0000	Viaticos y Subsistencias en el Interior	160.00
TOTAL PRESUPUESTARIO										160.00
IVA										0.00
SUB - TOTAL										160.00
RETENCIONES IVA										0.00
TOTAL DEDUCCIONES PRESUPUESTARIO										0.00
TOTAL A PAGAR										160.00

SON: CIENTO SESENTA DOLARES

DESCRIPCION: QUITO .- NARVAEZ NICOLALDE GUILLERMO PACIFICO COMISION DE SERVICIOS A LOJA DEL 04-AL 06 DE ENERO 2017 SV No DRPC-SAL-2017-02 A ISNPECCION DE CONTENEDORES PATRIMONIALES EN RIESGOS EN ZARUMA CP 16

DATOS APROBACION		
ESTADO	REGISTRADO:	APROBADO:
APROBADO		
FECHA: 20/02/2017	 Funcionario Responsable	 Director Financiero

Se devuelve a fecha 20/02/2017 a: 2:24

*g: 23
21/02/2017*

COMPROBANTE UNICO DE REGISTRO									
Institucion:	141	INSTITUTO NACIONAL DE PATRIMONIO CULTURAL	Reporte	rptComprobanteGastos.rdic					
U. Ejecutora:	0000		Fecha Elaboración			No. CUR	No. Original		
Unid. Desc:	0000		020	02	2017	331	331		
Tipo Documento Respaldo			Clase Documento			No.		No. Expediente	
COMPROBANTES ADMINISTRATIVOS DE GASTOS			LIQUIDACION DE GASTOS			INPC-DAF-2017-0027-M		153	
Clase de Registro:	COMPROMETIDO		Clase de Gasto:	OTROS GASTOS		RPA	RTO	DEV	
Banco:			Cuenta Monetaria:						
Comprobante	GASTOS		Numero Operación	0					
Beneficiario:	1706650692	NARVAEZ NICOLALDE GUILLERMO PACIFICO							
DEDUCCIONES									

DATOS APROBACIÓN		
ESTADO	REGISTRADO:	APROBADO:
APROBADO FECHA: 20/02/2017	_____ Funcionario Responsable	_____ Director Financiero

REINTEGRO DE VIATICOS, SUBSISTENCIAS, MOVILIZACIONES Y ALIMENTACION EN EL PAIS
SERVIDORES PUBLICOS DE LAS INSTITUCIONES DEL ESTADO
10/01/2017

NOMBRES	CARGO	LUGAR DE COMISION	DISTANCIA Km	No.DIAS	DESDE	HASTA	VALOR VIATICO \$	TOTAL DE VIATICO	30%	70%	PEAJES	COMBUSTIBLE	MOVILIZACION	JUSTIFICACION DEL 70% DEL VIATICO(FACTURAS)	TOTAL A RECIBIR
NARVAEZ GUILLERMO	ANALISTA DE RIESGOS	QUITO-LOJA -QUITO	426	2	04-ene	06-ene	80,00	160,00	48,00	112,00	0,00			115,71	160,00
1706650692															
TOTAL DE PAGO DE COMISION JUSTIFICANDO LOS GASTOS (FACTURAS)															160,00
DESTINO DE LA COMISION.- QUITO - LOJA - QUITO															

APLICACIÓN DE LA BASE LEGAL.-DE CONFORMIDAD AL ACUERDO No.MRL-2014-0165-R.OFICIAL No.326 DEL 4 DE SEP 2014, ACUERDO No.MRL-2014-0194-R.OFICIAL No.356 DEL 17 DE OCTUBRE 2014, ACUERDO No.MDT-2015-290 DEL 16 DE DIC.2015 Y ACUERDO No. MDT-2016-0073-A DEL 23 DE MARZO DE 2016.

DESCRIPCION : QUITO-NARVAEZ GUILLERMO, S/N No. DRPC-SAL-2017-02, COMISIÓN DE SERVICIOS A LOJA DEL 04 AL 05 DE ENERO DE 2017, A INSPECCIÓN DE CONTENEDORES PATRIMONIALES EN RIESGOS EN ZARUMA.

ADJUNTA. FACTURAS Y TICKET DE VUELO

DIRECCION ADMINISTRATIVA FINANCIERA
CONTROL PREVIO
CONTABILIDAD TESORERIA
RESPONSABLE RESPONSABLE
ELABORADO POR CLAUDIA ACOSTA

392

ESPACIO EN BLANCO
TESORERA



Instituto Nacional de Patrimonio Cultural
Herberto



INPC
Instituto Nacional de Patrimonio Cultural
Ecuador



RECIBIDO

DIRECCIÓN ADMINISTRATIVA FINANCIERA

Nombre: HERBERT Hora: 9:10
No. Trámite:..... Fecha: 03-01-2017

Colón De 1-93 y Av. 10 de Agosto "La Catedral"
Telefax: (5932) 2227 927 / 2549 257 / 2227 909 / 2549 507
secretaria@inpc.gov.ec - www.inpc.gov.ec

<input type="checkbox"/> División	<input type="checkbox"/> Presupuesto
<input type="checkbox"/> Trámite Legal	<input type="checkbox"/> Presentar Informe
<input type="checkbox"/> Recepción	<input type="checkbox"/> Servicios Institucionales
<input type="checkbox"/> Disponibilidad	<input type="checkbox"/> Administración de Caja

3/01/2017

J. P. P. P.

Memorando Nro. INPC-DRPC- 2017-001-M

Quito, D.M., 03 de enero de 2017

PARA: Sra. Angelita Del Pilar Suasnavas Flores
Directora Administrativo Financiero

ASUNTO: Apoyo de servidores de la Dirección de Riesgos frente a la emergencia
suscitada en Zaruma.

De mi consideración:

Como es de su conocimiento la ciudad de Zaruma es Patrimonio Cultural del Estado debido a su declaración el 17 de julio de 1990 y Acuerdo Ministerial N° 3225, forma parte de la Lista Indicativa a partir de 1998 para ser declarada por la UNESCO como Patrimonio Cultural de la Humanidad por su importancia y alto valor patrimonial.

Funcionarios de la Dirección Regional 7 con fecha 19 de diciembre realizan la visita técnica, en relación al hundimiento del suelo de la intersección de las calles Ernesto A. Castro y 10 de Agosto por la actividad minera dentro de la zona de protección patrimonial, tramo comprendido en el área de Primer Orden del Centro Histórico de la ciudad de Zaruma, se verifica la caída de un tramo de la calzada, parte de la vereda perimetral y de un muro de contención del Colegio La Inmaculada. Asimismo, se determina la situación de los bienes inmuebles con valor patrimonial que se han afectado o se verían afectados debido al hundimiento, concluyéndose que es urgente la realización de la prospección sísmica de refracción, el monitoreo permanente al hundimiento del suelo frente al Colegio la Inmaculada, la evaluación del estado de conservación a los inmuebles de valor patrimonial que constan en el inventario a fin de detectar problemas estructurales, y la declaración como zona de riesgo.

El día 02 de enero de 2017 frente a lo suscitado en días anteriores colapsa un bloque del Colegio La Inmaculada, en virtud de la emergencia, la Coordinación General Técnica solicita de manera inmediata el traslado al sitio de dos servidores de la Dirección de Riesgos, con el objeto de evaluar la situación y trabajar de manera conjunta con los técnicos de la Dirección Regional 7 INPC, para elaborar el censo del Centro Histórico de la ciudad de Zaruma y el estado del inmueble en el área de afectación potencial establecida por la Secretaría nacional de Gestión de Riesgos, considerando que el Comité Operativo de Emergencias del Antón Zaruma (COE cantonal) declara en emergencia al casco urbano de Zaruma el 16 de diciembre de 2016.

Cuenca:
Benigno Malo No 640
y Juan Jaramillo
"Casa de las Palomas"
Telf: (5937) 2833787

Guayaquil:
Calle Numa Pompilio Llona
No. 182-184, Barrio las Peñas
Telf: (5934) 2303 671 / 2568247
Fax: 2503 671

Loja:
Av. Zoilo Rodríguez 614 y
Victor Vivar.
Telf: (5937) 2560 652

Riobamba:
Calle 5 de Junio y
1era. Constituyente.
Gobernación de Riobamba
Telefax: (5933) 2950 597

Portoviejo:
Sucre 405 entre
Morales y Rocafuerte
Telefax: (5935) 2651 722



Instituto Nacional de
Patrimonio Cultural

Colón De 1-93 y Av. 10 de Agosto "La Circasiana"
Telefax: (5932) 2227 927 / 2549 257 / 2227 969 / 2543 527
secretaria@inpc.gov.ec - www.inpc.gov.ec

Con estos antecedentes y en virtud de la solicitud para llevar a cabo la comisión debido a la situación de riesgo y emergencia del Centro Histórico de la ciudad de Zaruma desde el 04 al 06 de enero del presente año, solicito de la manera más comedida se realice el pago de los viáticos correspondientes a los funcionarios Alfredo Armendaris y Guillermo Narváez.

Con sentimientos de distinguida consideración.

Atentamente,

Lcdo. César Molina Cuesta

DIRECTOR DE RIESGOS DEL PATRIMONIO CULTURAL



Cuenca:
Benigno Malo No 640
y Juan Jaramillo
"Casa de las Palomas"
Telf: (5937) 2833787

Guayaquil:
Calle Numa Pompilio Llona
No. 182-184, Barrio las Peñas
Telf: (5934) 2303 671 / 2568247
Fax: 2303 671

Loja:
Av. Zoilo Rodríguez 614 y
Víctor Vivar.
Telf: (5937) 2560 652

Riobamba:
Calle 5 de Junio y
1era. Constituyente.
Gobernación de Riobamba
Telefax: (5933) 2950 597

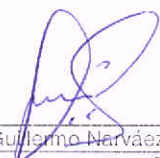
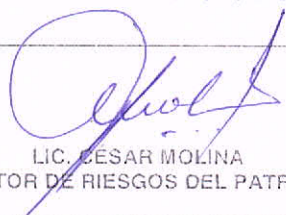
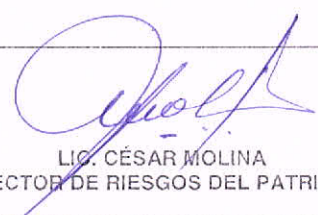

Portoviejo:
Sucre 405 entre
Morales y Rocafuerte
Telefax: (5935) 2651 722

						
INFORME DE LICENCIA CON REMUNERACION						
DRPC-SAL-2017-02			FECHA DE INFORME (dd-mmm-aaaa) 10/01/2017			
DATOS GENERALES						
APELLIDOS - NOMBRES DEL SERVIDOR GUILLERMO NARVÁEZ			PUESTO ANALISTA DE RIESGOS			
CIUDAD - PROVINCIA DE LA COMISION Zaruma- Loja			NOMBRE DE LA UNIDAD DEL SERVIDOR Dirección de Riesgos del Patrimonio			
SERVIDORES QUE INTEGRAN LA COMISION: Guillermo Narváez/Alfredo Armendáriz						
INFORME DE ACTIVIDADES Y PRODUCTOS ALCANZADOS						
Actividades realizadas: Inspección y diagnóstico de contenedores patrimoniales muebles e inmuebles en riesgo por los movimientos de tierra en la ciudad de Zaruma 04/01/2017: 06:00 horas a 18:00 pm <ul style="list-style-type: none"> Traslado del aeropuerto de Catamayo a Zaruma Inspección y levantamiento de ficha de evaluación de daños de (27) bienes inmueble en la ciudad de Zaruma 9-10-47-48-50-51-52-53-54-55-56-57-61-62-64-90-91-92-93-95-96-98-99-206-207-208-209 05/01/2017: 09:00 horas a 16:00 pm <ul style="list-style-type: none"> Reunión de trabajo para evaluación de jornada de ayer y planificación para el día siguiente Inspección y levantamiento de ficha de evaluación de daños de (7) bienes inmueble en la ciudad de Zaruma 1-25-43-44-45-59-60 06/01/2017: 07:40 horas a 13:00 pm <ul style="list-style-type: none"> Traslado del aeropuerto de Loja a Quito Organización de documentación para realizar el informe técnico 						
ITINERARIO		SALIDA		LLEGADA		NOTA Estos datos se refieren al tiempo efectivamente utilizado en la Comisión, desde la salida del lugar de residencia o trabajo habituales o del cumplimiento de la licencia según sea el caso, hasta su llegada de estos sitios
FECHA dd-mm-aaa		04/01/2017		06/01/2017		
HORA hh:mm		06:00		13:00		
Hora Inicio de Labores el día de retorno						
TRANSPORTE UTILIZADO			SALIDA		LLEGADA	
TIPO DE TRANSPORTE (Aéreo, terrestre, otros)	NOMBRE DEL TRANSPORTE	RUTA	FECHA dd-mm-m-aaaa	HORA hh:mm	FECHA dd-mmm-aaaa	HORA hh:mm
Aéreo	TAME	Quito/ Catamayo	04/01/2017	06:00	04/01/2017	07:00
Aéreo	TAME	Catamayo/ Quito	06/01/2017	07:40	06/01/2017	13:00
NOTA: En caso de haber utilizado transporte publico aéreo o terrestre, se deberá adjuntar obligatoriamente los pasajes a bordo o boletos, de acuerdo a lo que establece el artículo 19 del Reglamento para pago de Viáticos, Subsistencias y Movilización.						
FIRMA SERVIDOR COMISIONADO			NOTA El presente informe deberá presentarse dentro del término máximo de 4 días de cumplida la licencia, caso contrario la liquidación se demorará e incluso de no presentarlo tendría que restituir los valores pagados. Cuando la licencia sea superior al número de horas o días autorizados, se deberá adjuntar la autorización por escrito de la Máxima Autoridad o su Delegado			
 Guillermo Narváez						
FIRMAS DE APROBACION						
JEFE INMEDIATO DEL RESPONSABLE DE LA UNIDAD			JEFE INMEDIATO DEL RESPONSABLE DE LA UNIDAD			
						
NOMBRE: LIC. CÉSAR MOLINA CARGO: DIRECTOR DE RIESGOS DEL PATRIMONIO			NOMBRE: LIC. CÉSAR MOLINA CARGO: DIRECTOR DE RIESGOS DEL PATRIMONIO			

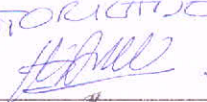
ESPACIO EN BLANCO
TESORERA

AUTORIZADO

 03-01-2017

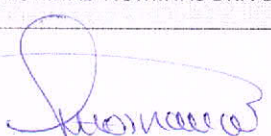
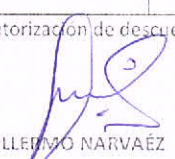
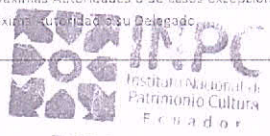

SOLICITUD DE AUTORIZACIÓN PARA CUMPLIMIENTO DE SERVICIOS INSTITUCIONALES							
Nro. SOLICITUD DE AUTORIZACIÓN PARA CUMPLIMIENTO DE SERVICIOS INSTITUCIONALES DRPC-SAL-2017-02				FECHA DE SOLICITUD (dd-mm-aaaa) 3-ENERO-2016			
VIÁTICOS	x	MOVILIZACIONES	SUBSISTENCIAS	ALIMENTACIÓN			
DATOS GENERALES							
APELLIDOS - NOMBRES DE LA O EL SERVIDOR GUILLERMO NARVAÉZ				PUESTO QUE OCUPA: ANALISTA DE RIESGOS			
CIUDAD - PROVINCIA DEL SERVICIO INSTITUCIONAL LOJA, Prov. de LOJA				NOMBRE DE LA UNIDAD A LA QUE PERTENECE LA O EL SERVIDOR RIESGOS DEL PATRIMONIO			
FECHA SALIDA (dd-mm-aaaa) 4-ENERO-2017		HORA SALIDA (hh:mm) 06:00		FECHA LLEGADA (dd-mm-aaaa) 6-ENERO-2017		HORA LLEGADA (hh:mm) 06:00	
SERVIDORES QUE INTEGRAN LOS SERVICIOS INSTITUCIONALES: GUILLERMO NARVAÉZ / ALFREDO ARMENDARIS /							
DESCRIPCIÓN DE LAS ACTIVIDADES A EJECUTARSE INSPECCIÓN DE CONTENEDORES PATRIMONIALES EN RIESGOS EN ZARUMA							
TRANSPORTE							
TIPO DE TRANSPORTE (Aéreo, terrestre, marítimo, otros)	NOMBRE DE TRANSPORTE	RUTA	SALIDA		LLEGADA		
			FECHA dd-mm-aaaa	HORA hh:mm	FECHA dd-mm-aaaa	HORA hh:mm	
AERÉO	TAME	QUITO/LOJA /QUITO/LOJA	4-ENERO-2017	06:00	6-ENERO-2017	06:00	
INVERSIÓN: FAVOR CARGAR EGRESO A:							
PROGRAMA:		PROYECTO:		ACTIVIDAD - TAREA			
GASTO CORRIENTE : X				DIRECTOR(a) SU DELEGADO(A) DE PLANIFICACIÓN:			
DATOS PARA TRANSFERENCIA							
NOMBRE DEL BANCO: BANCO PICHINCHA			TIPO DE CUENTA: AHORROS		No. DE CUENTA: 3207051100		
FIRMA DE LA O EL SERVIDOR SOLICITANTE				FIRMA DE LA O EL RESPONSABLE DE LA UNIDAD SOLICITANTE			
							
LIC. GUILLERMO NARVAÉZ				NOMBRE DE LA O EL RESPONSABLE DE LA UNIDAD SOLICITANTE LIC. CÉSAR MOLINA			
FIRMA DE LA AUTORIDAD NOMINADORA O SU DELEGADO				NOTA: Esta solicitud deberá ser presentada para su Autorización, con por lo menos 72 horas de anticipación al cumplimiento de los servicios institucionales; salvo el caso de que por necesidades institucionales la Autoridad Nominadora autorice. • De no existir disponibilidad presupuestaria, tanto la solicitud como la autorización quedaran insubsistentes • El informe de Servicios Institucionales deberá presentarse dentro del término de 4 días de cumplido el servicio institucional. Está prohibido conceder servicios institucionales durante los días de descanso obligatorio, con excepción de las Máximas Autoridades o de casos excepcionales debidamente justificados por la Máxima Autoridad o su Delegado.			
 MSC. ANGELITA SUASNAVAS DIRECTORA ADMINISTRATIVA FINANCIERA							
Autorización de descuento  GUILLERMO NARVAÉZ 1706650692				 RECIBIDO DIRECCIÓN ADMINISTRATIVA FINANCIERA Nombre: Claudia A No. Trámite: Hora: 10:24 Fecha: 03/01/2017			

ESPACIO EN BLANCO
TESORERA

No.	CLASE DE GASTOS	MONTO	No. DOCUMENTO
1	Consumo de alimentos	\$ 3,99	009182
2	Consumo de alimentos	\$ 13,68	009173
3	Consumo de alimentos	\$ 15,96	009162
4	Consumo de alimentos	\$ 12,54	009166
5	Consumo de alimentos	\$ 12,54	009180
6	Hospedaje	\$ 57,00	0013306
TOTAL		\$ 115,71	

Informe Técnico Nro. 001-DRPC-2017-INPC

Informe Técnico de Inspección a contenedores patrimoniales inmuebles de la ciudad de Zaruma

ANTECEDENTES

La Ciudad de Zaruma es declarada como Patrimonio Cultural del Ecuador el 17 de julio de 1990, con Acuerdo Ministerial Nro. 3225 y a partir del año 1998, forma parte de la Lista Indicativa para ser declarada por la UNESCO como Patrimonio Cultural de la Humanidad; lo que representa, su importancia y alto valor patrimonial. Considerando que el Comité Operativo de Emergencias del Cantón Zaruma (COE cantonal) el 16 de diciembre de 2016 DECLARA EN EMERGENCIA al casco urbano de Zaruma, cabecera cantonal del mismo nombre; el Instituto Nacional de Patrimonio Cultural dentro de sus competencias, mediante la realización del censo patrimonial y definición de la situación del bien en el área de afectación potencial, fortalece el trabajo de emergencia en la zona afectada. Para lo cual se conforma un equipo de trabajo para que se realice una inspección técnica, conformado por dos funcionarios de la regional 7 y dos de la Dirección de Riesgos Matriz.

OBJETIVO GENERAL

- Elaborar el censo patrimonial del Centro Histórico de Zaruma y el estado del bien en el área de afectación potencial establecida por la Secretaría Nacional de Gestión de Riesgos.

ESPACIO EN BLANCO
TESORERA

OBJETIVO ESPECÍFICOS

- Determinar la valoración y estado de conservación de los bienes inmuebles patrimoniales del Centro Histórico de Zaruma.
- Determinar las posibles afectaciones y riesgos, a los bienes inmuebles patrimoniales, ubicados dentro del área de afectación potencial definida por la Secretaría Nacional de Gestión de Riesgos.
- Determinar lineamientos de actuación orientados a la protección del patrimonio cultural en el Centro Histórico de Zaruma y del área de afectación potencial definida por la Secretaría Nacional de Gestión de Riesgos.

• METODOLOGÍA

- El análisis de los contenedores se lo realizó mediante recorridos de campo, ingresando a cada uno de los inmuebles;
- Se realiza el recorrido utilizando la cartografía base utilizada que corresponde a la información generada por la fundación TECNALIA- INPC - Dirección de Planificación GADM Zaruma, 2012 Gestión de Riesgos en los Centros Históricos de Loja y Zaruma; Valoración y delimitación arquitectónico urbano del área de primer y segundo Orden de las cabeceras Cantonales de la Provincia de El Oro- Caso Zaruma, 2014; información de la agencia de la 4ta regulación y control minero - ARCOM, 2015 y el Sistema de Información del Patrimonio Cultural Ecuatoriano - SIPCE - INPC, 2017. En base a la cartografía temática, se realiza un Buffer de área de afección potencial con respecto a los hundimientos existentes, en una circundante de aproximada de 70 metros, desde el punto de colapso del inmueble de la unidad educativa.
- se conforma un equipo de trabajo conformado por el Ing. Fernando Cisneros funcionario de la Dirección de Riesgos de la regional 7, Ing. Geógrafa Julisa Aleaga, funcionaria que realiza la georeferenciación de los sitios, se contó con la presencia de la Arquitecta Mery Iñiguez funcionaria del Municipio de Zaruma, y uno de los miembros de la Veeduría Ciudadana conformada para este tema.
- Finalmente se recurre a formalizar mediante una entrevista con los propietarios e inquilinos de la vivienda, a través de ingreso de información en una ficha de diagnóstico.

Fichas No: 47/ DETERIORADA POR FALTA DE MANTENIMIENTO

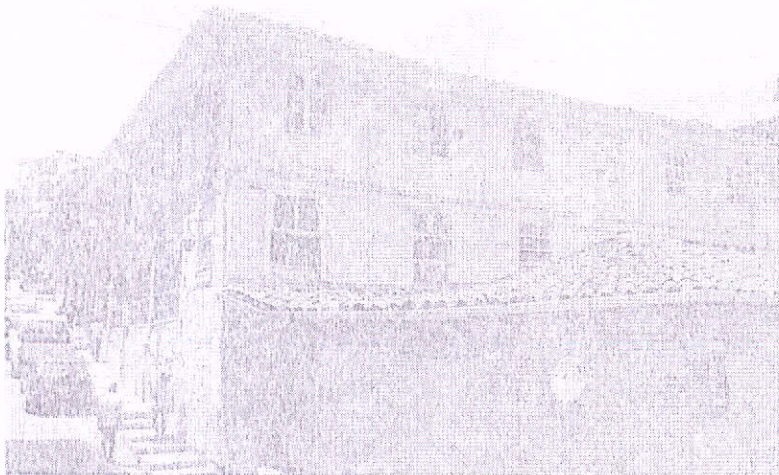

ESPACIO EN BLANCO
TESORERA

Fichas No: 48 / SUBSIDENCIA (UNDIMIENTO DE SUELO) PLANTA BAJA



Fichas No: 50 / DETERIORADA POR FALTA DE MANTENIMIENTO



RESULTADOS

- En varios de los contenedores inspeccionados se pueden apreciar deterioros causados por el hundimiento del suelo como separación de elementos, grietas en maderamen que recubren columnas y cielo raso, desplazamientos de soleras, agrietamientos en entablados, desprendimiento y desplazamiento de balaustres en pasamanos, separación de aleros de tejado, atascamiento o remordimiento de puertas, ventanas y chasas de ventilación.

RECOMENDACIONES

- Que las autoridades municipales y Gobierno Nacional declaren a la ciudad de Zaruma como zona de riesgo por la serie de afecciones localizadas en los bienes culturales inmuebles patrimoniales.
- Que la población de la ciudad de Zaruma en conjunto con la Secretaría Nacional de Gestión de Riesgos (SNGR), Municipio e Instituto Nacional de Patrimonio Cultural (INPC), elaboren un plan de contingencia en la que se identifiquen zonas seguras.

ESPACIO EN BLANCO
TESORERA

- Capacitación para la población en temas relacionados a evacuación de seguridad de las personas, y en contenedores de bienes culturales patrimoniales existentes, (bienes muebles e inmuebles).
- Establecer monitoreos del Centro Histórico de la ciudad de Zaruma, con la implementación de redes geófonos como sistema de alerta inmediata para la seguridad de las personas.
- Concienciar en la población sobre el peligro que corre al continuar los trabajos de minería en las zonas de primer y segundo orden; así como en toda la zona de exclusión minera, a través de capacitaciones, direccionadas por la Secretaría Nacional de Gestión de Riesgos (SNGR), Municipio e Instituto Nacional de Patrimonio Cultural (INPC)

CONCLUSIONES

- El tema minero está presente en las zonas de primer y segundo orden de Zaruma.
- De acuerdo a informaciones dadas por funcionarios de la Secretaría Nacional de Gestión de Riesgos (SNGR), Municipio de Zaruma y la población en general, se evidencia de galerías por debajo de las zonas de primer y segundo orden de la ciudad de Zaruma.
- El estudio realizado corresponde a un área aproximada de 70 metros circundantes al socavón que produjo el movimiento de tierra con el colapso de la edificación educativa.
- Según información de población diagnosticada, desde hace semanas atrás se siguen trabajando en las minas, localizadas debajo de la ciudad produciendo detonaciones que alteraran la tranquilidad y que causan daños a los inmuebles.
- En la inspección realizada a la casa de la familia de los herederos Zambrano signada con el número 060 del mapa del estado de conservación de bienes Inmuebles inventariados por parte del Instituto Nacional de Patrimonio Cultural (INPC) se encontró evidencias concluyentes de la existencia de una boca mina en el subsuelo de la vivienda.

ESPACIO EN BLANCO
TESORERA

BOARDING PASS

NAME
NARVAEZ/GUILLERMO

FREQUENT FLYER NO

FROM
QUITO
TO
LOJA

FLIGHT CLASS DATE TIME
EQ 0147 K 04JAN06:00

GATE BOARDING TIME SEAT SMOKE
D2 05:30 27B NO

35

269113536304301



Boarding pass
Pase a bordo

269113536304301 **1408156**

Passenger Name/Nombre del pasajero
NARVAEZ/GUILLERMO

From Desde	To Hacia	Flight Number Vuelo N°
QUITO	LOJA	EQ147
Class Clase	Date Fecha	Departure Time Hora de Salida
B	06JAN	0740
Boarding Time Hora de Embarque	Gate Puerta	Seat Asiento
0710	27B	13B
Pieces Maletas	Weight Peso	Reference N° N° de Referencia
0	0	12

tame.com.ec



ERROR: invalidrestore
OFFENDING COMMAND: restore

STACK:

-savelevel-

ESPACIO EN BLANCO
TESORERA

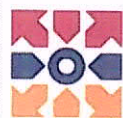

4.3 Museo Arqueológico y Centro Cultural de Esmeraldas MCYP

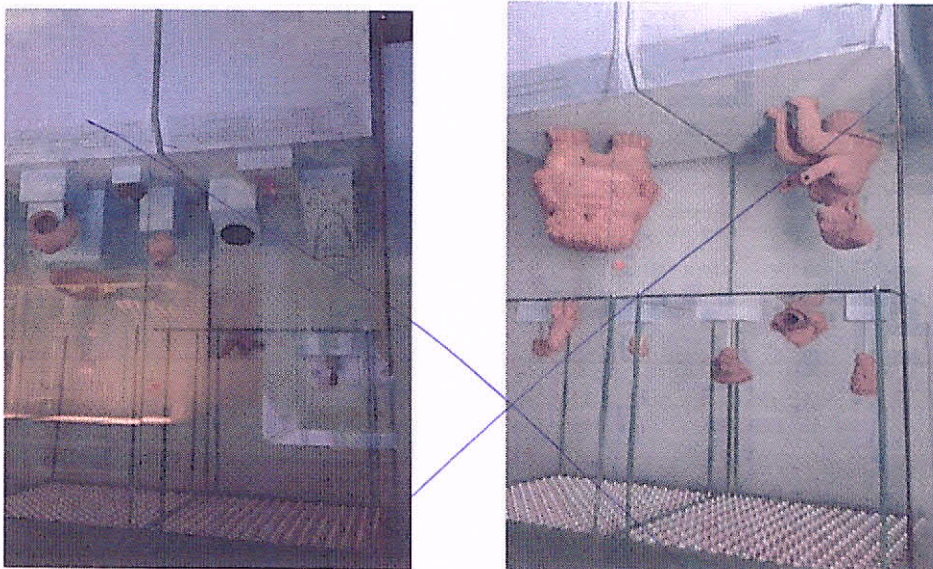

ESPACIO EN BLANCO
TESORERA

Evaluación de daños en bienes muebles: objetos no sufren fracturas solo desplazamientos en vitrinas, (2) objetos.
Evaluación de daños en bienes inmuebles: agrietamiento en mampostería.
Recomendaciones: abrir vitrinas y colocar en las bases los objetos desplazados

Cuenca:
Benigno Malo No 640
y Juan Jaramillo
"Casa de las Palomas"
Tel: (5937) 2833787

Guayaquil:
Calle Numa Pompilio Liona
No. 182-184, Barrio las Peñas
Tel: (5934) 2303 671 / 2568247
Fax: 2303 671

Loja:
Calle Quito y Sucre esquina
Tel: (5937) 3700710

Riobamba:
Calle 5 de Junio y
Lera. Constituyente.
Gobernación de Riobamba
Teléfono: (5933) 2950 597

Portoviejo:
Sucre 405 entre
Morales y Rocafuerte
Teléfono: (5935) 2651 722

ROMERÍA HOTEL
Rómulo Iván Romero Rodríguez
SERVICIO DE HOSPEDAJE EN HOTELES
VENTA DE COMIDAS Y BEBIDAS EN RESTAURANTES
SERVICIOS DE GUÍA DE TURISMO - TRANSPORTE DE PASAJEROS
Dir. Matriz: La Alborada - Plaza La Independencia 045 y
9 de Octubre • 2973818
ZARUMA - EL ORO - ECUADOR

R.U.C. 0700715089001
FACTURA
AUT. S.R.I. N° 1118481639

N° 000008896
DIA 5 MES 01 AÑO 2017

SEÑOR (S) SULLERMO NARVAEZ LUGAR QUITO
R.U.C. o C.I. 1706650692

Cant.	DESCRIPCION	V. Unit.	IMPORTE
2	SERVICIO DE ACOMODAMIENTO PERNOCTACIONES EN 4		
	7 5 DE ENERO 2017	N.o	ND.o
Validado por SRS			
Caudales			
GUIA DE REMISION N° ORIGINAL - Adquirente - COPIA - Emisor DOCUMENTO CATEGORIZADO-NO			
		SUB TOTAL 12%	ND.o
		SUB TOTAL 0%	
		DESCUENTO \$	
		SUB TOTAL \$	ND.o
		IVA 12% \$	7.00
		TOTAL A COBRAR	ND.o

Recibo Conforme Entregue Conforme
Jipíñez Rivera Luis Angel - Imprenta Espejo - Zaruma - Telef. 2-972268 / RUC: 070003301001 - Aut. 1531
6 Bloqs (100x2) del 008551 al 0009150 - Fecha Aut: 10/03/2016 - Fecha Caduc: 10 de MARZO de 2017

Restaurant ROMERÍA
ROSA ALEXANDRA LEÓN GONZAGA
VENTA DE COMIDAS Y BEBIDAS EN RESTAURANTES
Dir. Matriz: Plaza Independencia s/n y
9 de Octubre • Tel.: 2973617
Cel.: 0992822982 • ZARUMA - EL ORO

R.U.C. 0703452177001
FACTURA
AUT. S.R.I. N° 1119737481

N° 000009180
DIA 05 MES 01 AÑO 2017

SEÑOR (S) SULLERMO NORUEN LUGAR QUITO
R.U.C. o C.I. 1706650692

Cant.	DESCRIPCION	V. Unit.	IMPORTE
	Desayuno		11,00
Validado por SRS			
Caudales			
GUIA DE REMISION N° ORIGINAL - Adquirente - COPIA - Emisor DOCUMENTO CATEGORIZADO-NO			
		SUB TOTAL %	
		SUB TOTAL 0%	
		DESCUENTO \$	
		SUB TOTAL \$	11,00
		IVA % \$	1,54
		TOTAL A COBRAR	12,54

Recibo Conforme Entregue Conforme
Jipíñez Rivera Luis Angel - Imprenta Espejo - Zaruma - Telef. 2-972268 / RUC: 070003301001 - Aut. 1531
6 Bloqs (100x2) del 0009001 al 0009600 - Fecha Aut: 10/11/2016 - Fecha Caduc: 10 de NOVIEMBRE de 2017

~~ESPACIO EN BLANCO
TESORERA~~

4.3 Museo Arqueológico y Centro Cultural de Esmeraldas MCYP

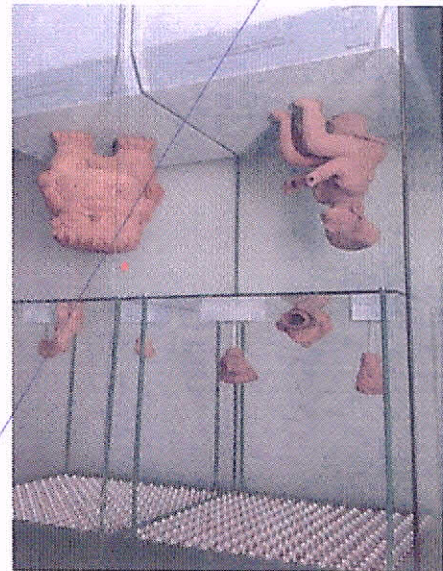

Evaluación de daños en bienes muebles: objetos sufren fracturas solo desplazamientos en vitrinas, (2) objetos.

Evaluación de daños en bienes inmuebles: agrietamiento en mampostería.

Recomendaciones: abrir vitrinas y colocar en las bases los objetos desplazados

ESPACIO EN BLANCO
TESORERA

Cuenca:
Benigno Malo No 640
"Casa de las Palomas"
y Juan Jaramillo
Tel: (5937) 2833787

Guayaquil:
Calle Numa Pompilio Liona
No. 182-184, Barrio las Peñas
Tel: (5934) 2303 671 / 2568247
Fax: 2303 671

Loja:
Calle Quitto y Sucre esquina
Tel: (5937) 3700710

Riobamba:
Calle 5 de Junio y
1era. Constituyente.
Gobernación de Riobamba
Teléfono: (5933) 2950 597

Portoviejo:
Sucre 405 entre
Morales y Rocafuerte
Teléfono: (5935) 2651 722

CERTIFICACION PRESUPUESTARIA

Institucion:	INSTITUTO NACIONAL DE PATRIMONIO CULTURAL	NO. CERTIFICACION	FECHA DE ELABORACIÓN		
Unid. Ejecutora:		16	11	01	17
Unid. Desc:					
TIPO DE DOCUMENTO RESPALDO	CLASE DE DOCUMENTO RESPALDO				
COMPROBANTES ADMINISTRATIVOS DE GASTOS	COMPROMISO NORMAL OTROS GASTOS				
CLASE DE REGISTRO	COM	CLASE DE GASTO	OGA		

CERTIFICACION PRESUPUESTARIA

PG	SP	PY	ACT	ITEM	UBG	FTE	ORG	N. Prest	DESCRIPCION	MONTO
01	00	000	001	530303	1701	001	0000	0000	Viaticos y Subsistencias en el Interior	\$16,987.17
01	00	000	001	530502	1701	001	0000	0000	Edificios- Locales y Residencias- Parqueaderos- Casilleros Judiciales y Bancarios (Arrendamientos)	\$44.00
01	00	000	001	530301	1701	001	0000	0000	Pasajes al Interior	\$800.00
01	00	000	001	530837	1701	001	0000	0000	Combustibles - Lubricantes y Aditivos en General para Vehiculos Terrestres	\$600.00
01	00	000	001	570102	1701	001	0000	0000	Tasas Generales- Impuestos- Contribuciones- Permisos- Licencias y Patentes	\$250.00
TOTAL PRESUPUESTARIO										\$18,681.17
TOTAL										

SON: DIECIOCHO MIL SEISCIENTOS OCHENTA Y UN DOLARES CON 17/100 CENTAVOS

DESCRIPCION:

QUITO - CERTIFICACION PRESUPUESTARIA POR EL CONCEPTO DE VIATICOS,PEAJES, ESTACIONAMIENTO Y MOVILIZACIONES AL INTERIOR PARA SALIDA DE FUNCIONARIOS DE LA MATRIZ PARA EL PERIODO 2017 EN REFERENCIA AL MEMORANDO INPC-DAF-2017-0027-M

DATOS APROBACIÓN		
ESTADO	REGISTRADO:	APROBADO:
APROBADO		 DIRECCION ADMINISTRATIVA FINANCIERA
FECHA: 11/01/2017	 Empleado Responsable	 Director Financiero

Ing. William Gonzalez
PRESUPUESTO

ESPACIO EN BLANCO
TESORERA

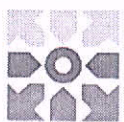

Instituto Nacional de
Patrimonio Cultural

Memorando Nro. 0001-DAF-2016-INPC-B

Quito, D.M., 3 de enero del 2016

PARA: Mgs. Angelita Suasnavas
DIRECTORA ADMINISTRATIVA FINANCIERA

ASUNTO: PRESUPUESTO INICIAL GASTOS PERMANENTES 2017

Una vez que se ha procedido a revisar el presupuesto aprobado en gastos permanente del INPC, consta la partida presupuestaria 530303 Viáticos al Interior geográfico 1701 por un monto aprobado de **USD \$16,987.17**.

Con sentimientos de distinguida consideración

Atentamente,

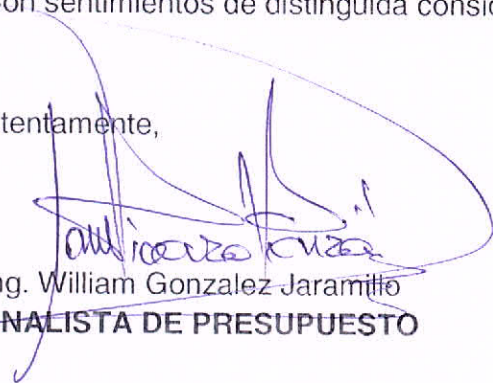

Ing. William Gonzalez Jaramillo
ANALISTA DE PRESUPUESTO

ESPACIO EN BLANCO
TESORERA

Ejecución de Gastos - Reportes - Información Agregada
Ejecución del Presupuesto (Grupos Dinámicos)
 Expresado en Dólares

PAGINA : 1 DE 1
 FECHA : 06/03/2017
 HORA : 9:28.21
 REPORTE : R00804768.rdlc

Entidad Institucional = 141, Item = 530303, Geográfico = 1701
 - Actividad - Item - GEO - FTE -

DEL MES DE ENERO AL MES DE ENERO

EJERCICIO: 2017

DESCRIPCION	ASIGNADO	MODIFICADO	CODIFICADO	MONTO CERTIFICADO	COMPROMETIDO	DEVENGADO	PAGADO	SALDO POR COMPROMETER	SALDO POR DEVENGAR	SALDO POR PAGAR	% EJE
01 00 000 001 ADMINISTRACION DE LA CONSERVACION DEL PATRIMONIO CULTURAL											
530303 1701 Viaticos y Subsidencias en el Interior	54,655.00	-37,667.83	16,987.17	15,409.37	125.10	0.00	0.00	16,862.07	16,987.17	0.00	0.00
TOTAL 01 00 000 001 ADMINISTRACION DE LA CONSERVACION DEL PATRIMONIO CULTURAL	54,655.00	-37,667.83	16,987.17	15,409.37	125.10	0.00	0.00	16,862.07	16,987.17	0.00	0.00

ESPACIO EN BLANCO
TESORERA