

## COMPROBANTE UNICO DE REGISTRO

Institucion:	141 INSTITUTO NACIONAL DE PATRIMONIO CULTURAL	Reporte	rptComprobanteGastos.rdlc	
U. Ejecutora:	0000	Fecha Elaboración	No. CUR	No. Original
Unid. Desc:	0000	017 011 2025	1866	1866
Tipo Documento Respaldo		Clase Documento	No.	No. Expediente
COMPROBANTES ADMINISTRATIVOS DE GASTOS		RENDICION DE FONDOS SIN DETALLE DE FACTURAS	6	767
Clase de Registro:	REGULARIZACIÓN	Clase de Gasto:	OTROS GASTOS	RPA RTO DEV
Banco:		Cuenta Monetaria:	1121501 FTE 1 ANTICIPO VIATICOS CORRIENTES RECURSOS FISCALES	
Comprobante	GASTOS	Numero Operación	0	
Beneficiario:	1760006000001 INSTITUTO NACIONAL DE PATRIMONIO CULTURAL			

## AFECTACION PRESUPUESTARIA

PG	SP	PY	ACT	ITEM	UBG	FTE	ORG	N. Prest	DESCRIPCION	MONTO
01	00	000	001	530303	1701	002	0000	0000	Viaticos y Subsistencias en el Interior	159.60
TOTAL PRESUPUESTARIO										159.60
IVA										0.00
SUB - TOTAL										159.60
RETENCIONES IVA										0.00
TOTAL DEDUCCIONES PRESUPUESTARIO										0.00
TOTAL A PAGAR										159.60

SON: CIENTO CINCUENTA Y NUEVE DOLARES CON 60/100 CENTAVOS

DESCRIPCION: Rendición de la Entidad:141-0-0 No de fondo: 29 No Entrada: 112

## DATOS APROBACIÓN

ESTADO	REGISTRADO:	APROBADO:
APROBADO		
FECHA: 17/11/2025	Funcionario Responsable	Director Financiero

## COMPROBANTE UNICO DE REGISTRO

Institución:	141	INSTITUTO NACIONAL DE PATRIMONIO CULTURAL						Reporte		rptComprobanteGastos.rdlc		
U. Ejecutora:	0000							Fecha Elaboración			No. CUR	No. Original
Unid. Desc:	0000							017	011	2025	1866	1866
Tipo Documento Respaldo			Clase Documento				No.			No. Expediente		
COMPROBANTES ADMINISTRATIVOS DE GASTOS			RENDICION DE FONDOS SIN DETALLE DE FACTURAS				6			767		

Clase de Registro:		REGULARIZACIÓN		Clase de Gasto:		OTROS GASTOS		RPA RTO DEV			
Banco:				Cuenta Monetaria:		1121501 FTE 1 ANTICIPO VIATICOS CORRIENTES RECURSOS FISCALES					
Comprobante		GASTOS		Numero Operación						0	
Beneficiario:		1760006000001		INSTITUTO NACIONAL DE PATRIMONIO CULTURAL							

DEDUCCIONES

DATOS APROBACIÓN		
ESTADO	REGISTRADO:	APROBADO:
<b>APROBADO</b>  FECHA: 17/11/2025	            _____ Funcionario Responsable	            _____ Director Financiero

## COMPROBANTE UNICO DE REGISTRO

Institucion:	999	GOBIERNO CENTRAL	No. Preliminar	121856745	FECHA DE ELABORACIÓN		
Unid. Ejecutora:	0000		No. CUR	121856745	25	11	2025
Unid. Desc:	0000		No. Original	121856745			

TIPO DE DOCUMENTO RESPALDO	CLASE DE DOCUMENTO RESPALDO	No.	CUR PRESUPUESTARIO
OPERACIONES BANCARIAS	DEPOSITO	8050367	

Area del Comprobante:	CONTABILIDAD	FECHA DE APROBACION			Tipo CUR:	DFRA	QUITO.- DEVOLUCION VIATICO ALFREDO ARMENDARIS, POR COMISION DE SERVICIO A TULCAN - CARCHI DEL 27 AL 29 DE OCTUBRE DE 2025. SEGUN CORREO ELECTRONICO EMITIDO POR LA SRA. TESORERA DEL INPC
		25	11	2025	Fuente Especifica		
Beneficiario:	1708066954	ARMENDARIS BENAVIDES LUIS ALFREDO					

## AFECTACIÓN CONTABLE

No	CUENTA	SUB-1	SUB-2	AUX-1	AUX-2	AUX-3	DESCRIPCIÓN DE CUENTAS	DEBE	HABER
1	111	2	1	1110006	14100000000	00200000000	Recursos Fiscales	0.40	0.00
2	112	50	0	14100000000	1708066954	0	Por Recuperación de Fondos	0.00	0.40
TOTAL COMPROBANTE ==>								0.40	0.40

SON: #Error

DESCRIPCION: QUITO.- DEVOLUCIÓN VIATICO ALFREDO ARMENDARIS, POR COMISIÓN DE SERVICIO A TULCAN - CARCHI DEL 27 AL 29 DE OCTUBRE DE 2025; SEGUN CORREO ELECTRONICO EMITIDO POR LA SRA. TESORERA DEL INPC

## APROBADO

DATOS REGISTRO		DATOS APROBACIÓN		DATOS SOLICITUD PAGO		DATOS AUTORIDAD APR.	
USUARIO:	CPAZMINO141	FIRMA ELECTRONICA:	JXGVQP7G99L716 D	FIRMA ELECTRONICA:		USUARIO:	
FECHA:	25/11/2025	USUARIO:	CPAZMINO141	USUARIO:		FECHA:	
		FECHA:	25/11/2025	FECHA:			



FIRMA



FIRMA

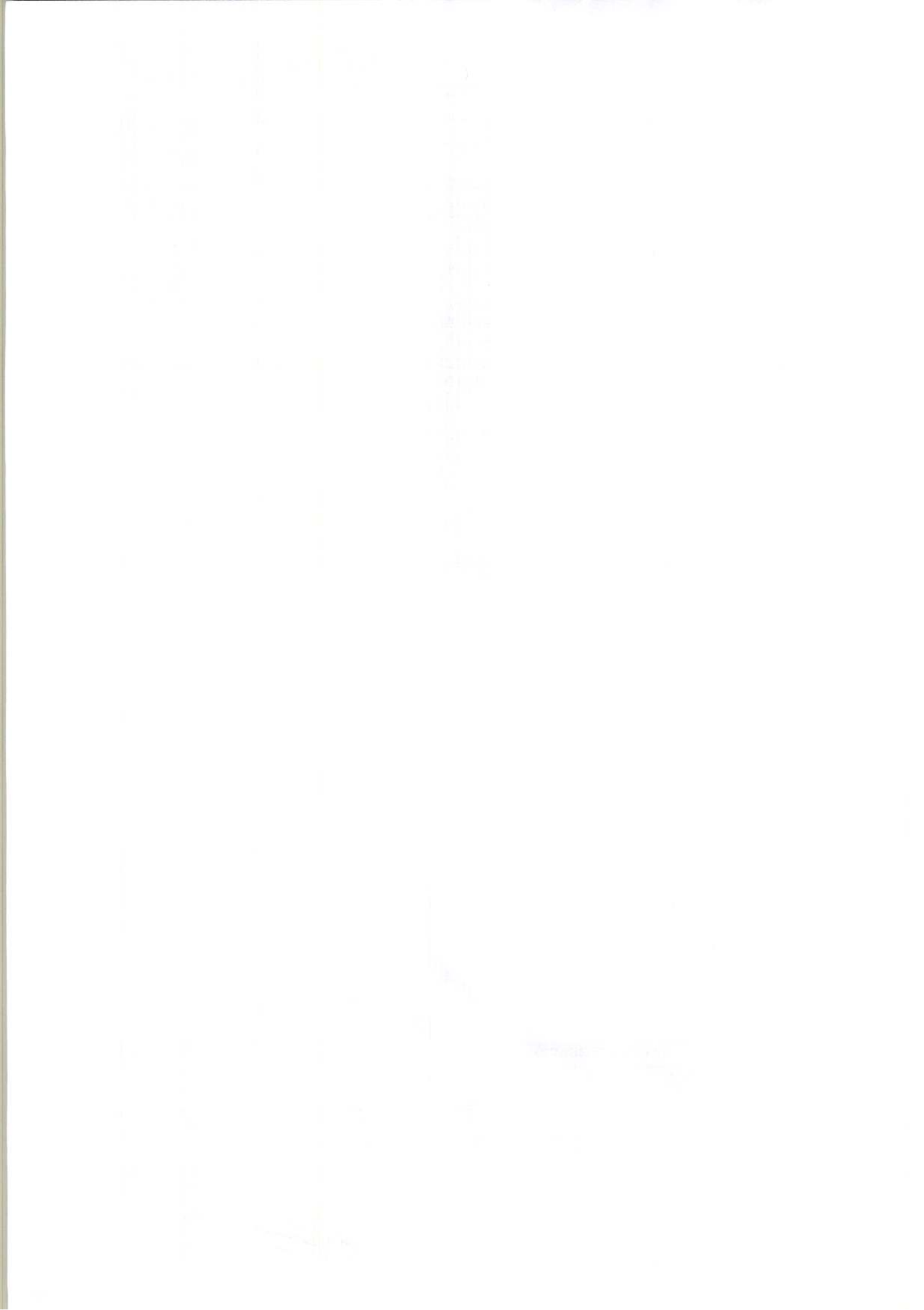



Zimbra:

germania.quintana@patrimoniocultural.gob.ec

Fwd: Depósito Viático Alfredo Armendaris

De : Cecilia Pazmino <cecilia.pazmino@patrimoniocultural.gob.ec>

Asunto : Fwd: Depósito Viático Alfredo Armendaris

Para : germania.quintana <germania.quintana@patrimoniocultural.gob.ec>

mar, 25 de nov (

2 fich

Estimada Germani:

De acuerdo a correo que antecede, por favor registrar el depósito.

Saludos.

**Ing. Cecilia Pazmiño**  
Contadora General  
Dirección de Administrativa Financiera  
**Dirección:** Av. Colón Oe 1-93 y Av. 10 de Agosto "La Circasiana".  
**Código postal:** 170520 / Quito – Ecuador. **Teléfono:** +593-02 2227 927 Ext.120  
[www.patrimoniocultural.gob.ec](http://www.patrimoniocultural.gob.ec)



De: "alexandra torres" <alexandra.torres@patrimoniocultural.gob.ec>

Para: "cecilia.pazmino" <cecilia.pazmino@patrimoniocultural.gob.ec>

CC: "monica echeverry" <monica.echeverry@patrimoniocultural.gob.ec>

Enviados: Martes, 25 de Noviembre 2025 8:35:09

Asunto: Depósito Viático Alfredo Armendaris

Estimada Ceci

Adjunto el detalle del deposito realizado por Alfredo Armendaris para el registro respectivo.

Nro. Depósito	Fecha depósito Bco. Pichincha	Fecha ingreso BCE	Nro. documento BCE	VALOR	DESCRIPCIÓN
20/11/2025	8050367	24/11/2025	484109	0,4	VIATICO ALFREDO ARMENDARIS
TOTAL				0,4	

**Saludos.**

**Alexandra Torres**

**Tesorera de la Dirección Administrativa Financiera.**

**Dirección:** Av. Colón Oe 1-93 y Av. 10 de Agosto "La Circasiana".

**Código postal:** 170520 / Quito – Ecuador. **Teléfono:** +593-02 2227 927 Ext.121

**[www.patrimoniocultural.gob.ec](http://www.patrimoniocultural.gob.ec)**



**Instituto Nacional de Patrimonio Cultural**



Instituto Nacional de Patrimonio Cultural

**2025-LogoINPC.jpg**

16 KB

## COMPROBANTE UNICO DE REGISTRO

Institucion:	999	GOBIERNO CENTRAL	No. Preliminar	121713465	FECHA DE ELABORACIÓN		
Unid. Ejecutora:	0000		No. CUR	121713465	18	11	2025
Unid. Desc:	0000		No. Original	121713465			

TIPO DE DOCUMENTO RESPALDO	CLASE DE DOCUMENTO RESPALDO	No.	CUR PRESUPUESTARIO
COMPROBANTES ADMINISTRATIVOS DE GASTOS	RESUMEN DE SUBSIDIOS	14100000000000029000207	

Area del Comprobante:	CONTABILIDAD	FECHA DE APROBACIÓN	18	11	2025	Tipo CUR:	FRF	Liquidación - Entidad: 141 Unidad Ejecutora: 0 No. Fondo: 29 No. Entrada: 207 No. secuencia: 16
Beneficiario:	1760006000001	INSTITUTO NACIONAL DE PATRIMONIO CULTURAL						

## AFECTACIÓN CONTABLE

No	CUENTA	SUB-1	SUB-2	AUX-1	AUX-2	AUX-3	DESCRIPCIÓN DE CUENTAS	DEBE	HABER
1	112	50	0	14100000000	1708066954	0	Por Recuperación de Fondos	0.40	0.00
2	112	15	1	14100000000	1708066954	29	Anticipos de Viáticos Pasajes y Otros de Viaje Institucionales	0.00	0.40
TOTAL COMPROBANTE ==>								0.40	0.40

SON: #Error

DESCRIPCION: Liquidación - Entidad: 141 Unidad Ejecutora: 0 No. Fondo: 29 No. Entrada: 207 No. secuencia: 16

## APROBADO

DATOS REGISTRO		DATOS APROBACIÓN		DATOS SOLICITUD PAGO		DATOS AUTORIDAD APR.	
USUARIO:	CPAZMINO141	FIRMA ELECTRONICA:	W37D897VHYS7QH3	FIRMA ELECTRONICA:		USUARIO:	
FECHA:	18/11/2025	USUARIO:	CPAZMINO141	USUARIO:		FECHA:	
		FECHA:	18/11/2025	FECHA:			

  
FIRMA  
FIRMA



GENERAL INFORMATION									
NAME		ADDRESS		CITY		STATE		ZIP	
PHONE		FAX		E-MAIL		WEBSITE		URL	
DATE		TIME		DAY		MONTH		YEAR	
BY		FOR		BY		FOR		BY	
DATE		TIME		DAY		MONTH		YEAR	
BY		FOR		BY		FOR		BY	
DATE		TIME		DAY		MONTH		YEAR	
BY		FOR		BY		FOR		BY	
DATE		TIME		DAY		MONTH		YEAR	

ACTION PLAN									
ACTION		DATE		TIME		DAY		MONTH	
ACTION		DATE		TIME		DAY		MONTH	
ACTION		DATE		TIME		DAY		MONTH	
ACTION		DATE		TIME		DAY		MONTH	
ACTION		DATE		TIME		DAY		MONTH	
ACTION		DATE		TIME		DAY		MONTH	
ACTION		DATE		TIME		DAY		MONTH	
ACTION		DATE		TIME		DAY		MONTH	
ACTION		DATE		TIME		DAY		MONTH	

APPROVED BY: \_\_\_\_\_

ACTION PLAN									
ACTION		DATE		TIME		DAY		MONTH	
ACTION		DATE		TIME		DAY		MONTH	
ACTION		DATE		TIME		DAY		MONTH	
ACTION		DATE		TIME		DAY		MONTH	
ACTION		DATE		TIME		DAY		MONTH	
ACTION		DATE		TIME		DAY		MONTH	
ACTION		DATE		TIME		DAY		MONTH	
ACTION		DATE		TIME		DAY		MONTH	
ACTION		DATE		TIME		DAY		MONTH	

APPROVED BY: \_\_\_\_\_

## COMPROBANTE DE RENDICION DE FONDOS

Entidad: 141 - 0000 - 0000 INSTITUTO NACIONAL DE PATRIMONIO CULTURAL

Ejercicio: 2025

No. Fondo Global: 29

No. Formulario Interno: 115

Unidad Gastadora: 008 - DIRECCION DE RIESGOS DEL PATRIMONIO

RUC/CI Responsable: 1708066954

Nombre Responsable: ARMENDARIS BENAVIDES LUIS ALFREDO

Monto Fondo Interno: 160,00

## TESORERIA

Solicitud de Pago

Fecha de Pago

## RENDICION

Monto Rendido: 159,60

Monto Líquido: 159,60

No. Entrada Rendición: 198

Clase de Fondo: FAF-ANTICIPOS DE VIATICOS PASAJES Y OTROS DE VIAJE CORRIENTES CON RECURSOS FISCALES

Descripción: QUITO.- RENDICION DEL ANTICIPO DE VIÁTICO SEGÚN SOLICITUD 009-DGRPC-INPC-2025 CORRESPONDIENTE A ALFREDO ARMENDARIS ANALISTA DE GESTIÓN DE RIESGOS DE PATRIMONIO POR COMISIÓN DE SERVICIO A

Estado: APROBADA APROBADA POR EL DIRECTOR GENERAL DEL INPC EL 22 AL 24-09-2025, MEMORANDO INPC- DGRPC-2025-0351-M.

No. Solicitud: 29

Fecha Solicitud: 17/11/2025

No. Documento Aprobación: 29

Fecha Aprobación: 17/11/2025

Clase de Fondo	Fuente	Clase de Registro	RUC/CI Responsable	No. CUR de Gastos	No. Consolidado	Monto Rendido	Monto Líquido
FAF	002	FRN	1708066954		0	159,60	159,60

FIRMA RESPONSABLE

FIRMA AUTORIZACION





## COMPROBANTE DE RENDICION DE FONDOS

Entidad: 141 - 0000 - 0000 INSTITUTO NACIONAL DE PATRIMONIO CULTURAL

Ejercicio: 2025

No. Fondo Global: 29

No. Formulario Interno: 115

Unidad Gastadora: 008 - DIRECCION DE RIESGOS DEL PATRIMONIO

RUC/CI Responsable: 1708066954

Nombre Responsable: ARMENDARIS BENAVIDES LUIS ALFREDO

Monto Fondo Interno: 160,00

## TESORERIA

Solicitud de Pago

Fecha de Pago

## RENDICION

Monto Rendido: 159,60

Monto Líquido: 159,60

No. Entrada Rendición: 198

Clase de Fondo: FAF-ANTICIPOS DE VIATICOS PASAJES Y OTROS DE VIAJE CORRIENTES CON RECURSOS FISCALES

Descripción: QUITO.- RENDICION DEL ANTICIPO DE VIÁTICO SEGÚN SOLICITUD  
009-DGRPC-INPC-2025 CORRESPONDIENTE A ALFREDO ARMENDARIS ANALISTA DE  
GESTIÓN DE RIESGOS DE PATRIMONIO POR COMISIÓN DE SERVICIO A

Estado: SOLICITADO ARCHIVO DEL 22 AL 24-09-2025, MEMORANDO INPC- DGRPC-2025-0351-M.

No. Solicitud: 29

Fecha Solicitud: 17/11/2025

No. Documento Aprobación:

Fecha Aprobación:

Clase de Fondo	Fuente	Clase de Registro	RUC/CI Responsable	No. CUR de Gastos	No. Consolidado	Monto Rendido	Monto Líquido
FAF	002	FRN	1708066954		0	159,60	159,60

  
FIRMA RESPONSABLE  
FIRMA AUTORIZACION



~~1871~~



LIQUIDACION DE VIATICOS

NOMBRES	CARGO	LUGAR DE COMISION	DISTANCIA 100 Km	No. DÍAS	DESDE	HASTA	VALOR VIÁTICOS	TOTAL DE VIÁTICO	30%	70%	ANTICIPO	JUSTIFICACIÓN DEL 70% DEL VIÁTICO (FACTURAS)	TOTAL POR DEVOLVER
ARMENDARIS BENAVIDES LUIS ALFREDO	ANALISTA DE GESTION DE RIESGOS Y TRAFICO ILICITO DE BIENES CULTURALES 3	TULCAN - CARCHI	245	2	27-oct-25	29-oct-25	80,00	160,00	48,00	112,00	160,00	111,60	-0,40
1708066954													

TOTAL DE PAGO DE COMISION JUSTIFICANDO YA LOS GASTOS (FACTURAS)

DESTINO DE LA COMISION.- TULCAN - CARCHI

SALIDA A LAS 8H00 EL 27 DE OCTUBRE DE 2025  
LLEGADA A LAS 17H31 EL 29 DE OCTUBRE DE 2025

APLICACIÓN DE LA BASE LEGAL-DE CONFORMIDAD AL ACUERDO No.MRL-2014-0165-R.OFICIAL No.326 DEL 4 DE SEP.2014, ACUERDO No.MRL-2014-0194-R.OFICIAL No.356 DEL 17 DE OCTUBRE 2014, ACUERDO No.MDT-2015-290 DEL 16 DE DIC.2015 Y ACUERDO No. MDT-2016-0073-A DEL 23 DE MARZO DE 2016, RESOLUCIÓN No. 048-DE-INPC-2024

DESCRIPCIÓN: Comisión de servicio a Tulcán - Carchi. Arribo a la parroquia Santa Marta de Cuba, en coordinación con el Presidente de la Junta Parroquial se efectuó la inspección técnica del área de almacenamiento, verificando las condiciones físicas y ambientales del entorno, así como la integridad estructural del contenedor. Se desarrolló el levantamiento de información registrando los datos obtenidos en la ficha de evaluación de riegos conforme a los protocolos del INPC. Desplazamiento al Museo Arqueológico y Religioso del Cantón San Pedro de Huaca con el objetivo de realizar la inspección técnica del área de almacenamiento, verificando las condiciones físicas y ambientales del entorno, así como la integridad estructural del contenedor. Según solicitud 009-DGRPC-INPC-2025.

ADJUNTA. FACTURAS

DIRECCION ADMINISTRATIVA FINANCIERA	
CONTROL PREVIO	
CONTABILIDAD	TESORERIA
RESPONSABLE	RESPONSABLE
ELABORADO POR: Germania Quintana	

Gerardo Quintana  
14/11/2025  
10:30





## DIRECCIÓN ADMINISTRATIVA FINANCIERA

Recibido por: VIVIANA LEGARDAFecha: 12-11-2025Hora: 11:59  
EL NUEVO  
ECUADOR  
RESUELVEDesignado a: CECILIA PADRINOFecha: 12-11-2025Hora: 11:59

## INFORME DE SERVICIOS INSTITUCIONALES

Nro. SOLICITUD DE AUTORIZACIÓN PARA CUMPLIMIENTO  
DE SERVICIOS INSTITUCIONALES: 009-DGRPC-2025

FECHA DE INFORME: 12 de noviembre de 2025

## DATOS GENERALES

APELLIDOS - NOMBRES DE LA O EL SERVIDOR

ARMENDARIS BENAVIDES LUIS ALFREDO

PUESTO QUE OCUPA:

ANALISTA DE GESTIÓN DE RIESGOS DEL PATRIMONIO

CIUDAD – PROVINCIA DEL SERVICIO INSTITUCIONAL.

Tulcán - Carchi

NOMBRE DE LA UNIDAD A LA QUE PERTENECE LA O EL SERVIDOR:

DIRECCIÓN DE GESTIÓN DE RIESGOS DEL PATRIMONIO

SERVIDORES QUE INTEGRAN LOS SERVICIOS INSTITUCIONALES: RONALD MONTENEGRO, ALFREDO ARMENDÁRIS, WASHINGTON YAMBAY Y VINICIO RON.

## INFORME DE ACTIVIDADES Y PRODUCTOS ALCANZADOS

## Actividades realizadas

Mediante Memorando Nro. INPC-DGRPC-2025-0351-M, de fecha 8 de septiembre de 2025, se solicitó a la máxima autoridad institucional la autorización para la ejecución del análisis de riesgos en los contenedores patrimoniales ubicados en las provincias de Carchi e Imbabura, conforme al cronograma de trabajo adjunto, en cumplimiento de la recomendación DNA2-0067-2023-CGE, emitida por la Contraloría General del Estado.

Posteriormente, mediante Memorando Nro. INPC-DGRPC-2025-0385-M, de fecha 22 de septiembre de 2025, se informó que, debido al paro nacional, la comisión de servicios prevista para los días 22, 23 y 24 de septiembre de 2025 sería reprogramada, indicando que la nueva fecha de ejecución sería notificada oportunamente.

Finalmente, a través del Memorando Nro. INPC-DGRPC-2025-0444-M, de fecha 24 de octubre de 2025, se comunicó que la comisión de servicios se llevaría a cabo los días 27, 28 y 29 de octubre de 2025, con el propósito de realizar las inspecciones técnicas programadas en los siguientes contenedores patrimoniales:

- Colección Vivas, en el contenedor Santa Martha de Cuba.
- Museo Arqueológico de Huaca.
- Casa de la Cultura Ecuatoriana, Núcleo del Carchi (CCE-Carchi).

## Lunes 27-10-2025

## Detalle de actividades - Jornada de trabajo

**08h00:** Inicio del desplazamiento desde las instalaciones del INPC – La Circasiana, con destino a la provincia del Carchi, conforme a la planificación establecida.

**13h30:** Arribo a la parroquia Santa Marta de Cuba, donde, en coordinación con el presidente de la Junta Parroquial y los miembros del concejo, se procedió a la apertura del contenedor y de los espacios de resguardo que albergan la colección arqueológica.

- Posteriormente, se efectuó la inspección técnica del área de almacenamiento, verificando las condiciones físicas y ambientales del entorno, así como la integridad estructural del contenedor.
- Se desarrolló el levantamiento de información técnica correspondiente, registrando los datos obtenidos en la ficha de evaluación de riesgos conforme a los protocolos establecidos por el INPC.
- Concluida la revisión, se realizó el cierre y sellado del espacio de resguardo de los bienes arqueológicos, garantizando su adecuada protección.
- Posteriormente, se efectuó el desplazamiento junto al arqueólogo del GAD Municipal de Tulcán, con el objetivo de recopilar información complementaria sobre la gestión, conservación y futura reubicación de la colección arqueológica.



**15h00:** Desplazamiento hacia la ciudad de Tulcán para la coordinación de la visita técnica a la Casa de la Cultura Ecuatoriana,  
**16h35:** Registro de ingreso al establecimiento de alojamiento y cierre de jornada técnica.

#### **Martes 28 -10-2025**

**07h31:** Inicio de la jornada con el servicio de desayuno.

**08h10:** Desplazamiento hacia el Museo de la Casa de la Cultura Ecuatoriana, Núcleo del Carchi (CCE-Carchi), donde se realizó la inspección técnica del área de almacenamiento, verificando las condiciones físicas y ambientales del entorno, así como la integridad estructural del contenedor.

- Se desarrolló el levantamiento de información técnica correspondiente, registrando los datos obtenidos en la ficha de evaluación de riesgos conforme a los protocolos establecidos por el INPC.

**13h00:** Almuerzo.

**14h30:** Visita a la Unidad Educativa "Bolívar", programada para la realización de una inspección técnica; sin embargo, no fue posible ejecutar la actividad debido a la ausencia del responsable del establecimiento, esta visita se la realizó para realizar un monitoreo de las acciones ejecutadas descritas en una anterior visita técnica.

**16h58:** Retorno al hotel para la respectiva evaluación del trabajo realizado y planificar la salida al museo de Huaca

**18h00:** Cierre de jornada técnica.

#### **Miércoles 29 -10-2025**

**07h58:** Desplazamiento hacia el cantón Huaca, con el objetivo de realizar la visita técnica al Museo de la Purita de Huaca, conforme a la planificación establecida.

**10h35:** Arribo al sitio e inicio del registro donde se realizó la inspección técnica del área de almacenamiento, verificando las condiciones físicas y ambientales del entorno, así como la integridad estructural del contenedor.

- Se desarrolló el levantamiento de información técnica correspondiente, registrando los datos obtenidos en la ficha de evaluación de riesgos conforme a los protocolos establecidos por el INPC.

**12h15:** Inicio del retorno hacia la ciudad de Quito.

**17h31:** Llegada a Quito

#### **Logros alcanzados**

La ejecución de inspecciones técnicas de análisis de riesgos en contenedores patrimoniales con colecciones arqueológicas permitió alcanzar los siguientes resultados:

1. Evaluación integral del estado de conservación:  
Se obtuvo un diagnóstico técnico sobre las condiciones físicas, estructurales y ambientales de los contenedores y de los espacios destinados al resguardo de bienes arqueológicos, identificando factores de vulnerabilidad frente a amenazas naturales y antrópicas.
2. Identificación y registro de riesgos específicos:  
Se levantó información detallada sobre riesgos potenciales (incendio, humedad, sismo, vandalismo, entre otros), lo que facilita la priorización de acciones preventivas y correctivas orientadas a la protección del patrimonio cultural mueble.
3. Actualización de fichas técnicas de riesgos:  
Se consolidó y actualizó la base de datos institucional mediante la incorporación de información técnica en las fichas de evaluación de riesgos, fortaleciendo los sistemas de gestión y monitoreo del INPC.
4. Generación de insumos técnicos para la toma de decisiones:  
Los resultados obtenidos constituyen una herramienta técnica para la planificación de medidas de mitigación y conservación preventiva, optimizando la asignación de recursos y la gestión del riesgo patrimonial a nivel local y nacional.
5. Fortalecimiento de la coordinación interinstitucional:  
Se promovió la articulación entre el INPC, los Gobiernos Autónomos Descentralizados y las instituciones culturales locales, consolidando mecanismos de cooperación para la gestión integral del riesgo y la preservación del patrimonio arqueológico.



5	28-10-2025	Alimentación	001-002-000026875	3,50
6	29-10-2025	Hospedaje	001-002 000001487	80
7	29-10-2025	Alimentación	001-002-000006671	5,00
TOTAL				111,60

ITINERARIO	SALIDA	LLEGADA	NOTA
FECHA dd-mmm-aaa	27-10-2025	29-10-2025	Estos datos se refieren al tiempo efectivamente utilizado en el cumplimiento del servicio institucional, desde la salida del lugar de residencia o trabajo habituales o del cumplimiento del servicio institucional según sea el caso, hasta su llegada de estos sitios.
HORA hh:mm	8h00	17h31	

TRANSPORTE						
TIPO DE TRANSPORTE (Aéreo, terrestre, marítimo, otros)	NOMBRE DE TRANSPORTE	ruta	FECHA	HORA	FECHA	HORA
TERRESTRE	Institucional Hi-Lux PEN-0987	QUITO-SANTA MARTA DE CUBA	27-10-2025	08:00	27-10-2025	13:30
TERRESTRE	Institucional Hi-Lux PEN-0987	SANTA MARTA DE CUBA A TULCAN	27-10-2025	15:00	27-10-2025	16:35
TERRESTRE	Institucional Hi-Lux PEN-0987	TULCAN	28-10-2025	07:31	28-10-2025	16:58
TERRESTRE	Institucional Hi-Lux PEN-0987	TULCAN – SAN PEDRO DE HUACA	29-10-2025	07:58	29-10-2025	10:35
TERRESTRE	Institucional Hi-Lux PEN-0987	SAN PEDRO DE HUACA -QUITO	29-10-2025	12:15	29-10-2025	17:31

**\*NOTA:**

#### OBSERVACIONES:

#### FIRMA DE LA O EL SERVIDOR COMISIONADO



**NOMBRE:** LUIS ALFREDO ARMENDARIS BENAIDES  
**CARGO:** ANALISTA DE GESTIÓN DE RIESGOS DEL PATRIMONIO

#### NOTA

El presente informe deberá presentarse dentro del término de 4 días del cumplimiento de servicios institucionales, caso contrario la liquidación se demorará e incluso de no presentarlo tendría que restituir los valores percibidos. Cuando el cumplimiento de servicios institucionales sea superior al número de días autorizados, se deberá adjuntar la autorización por escrito de la Máxima Autoridad o su Delegado.

#### FIRMAS DE APROBACIÓN

#### FIRMA DE LA O EL RESPONSABLE DE LA UNIDAD DEL SERVIDOR COMISIONADO

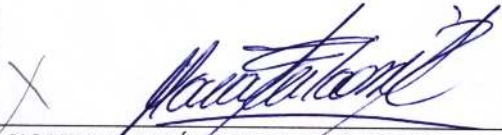

**NOMBRE:** MARÍA FERNANDA CARRION  
**CARGO:** DIRECTORA DGRPC

#### FIRMA DE LA AUTORIDAD NOMINADORA O SU DELEGADO



**NOMBRE:** Mónica Echeverry  
**CARGO:** Directora Administrativa Financiera



6. Sensibilización y fortalecimiento de capacidades locales:

A través de la socialización del proceso y las recomendaciones técnicas, se fortaleció la conciencia patrimonial y las capacidades técnicas del personal responsable del manejo y custodia de las colecciones.

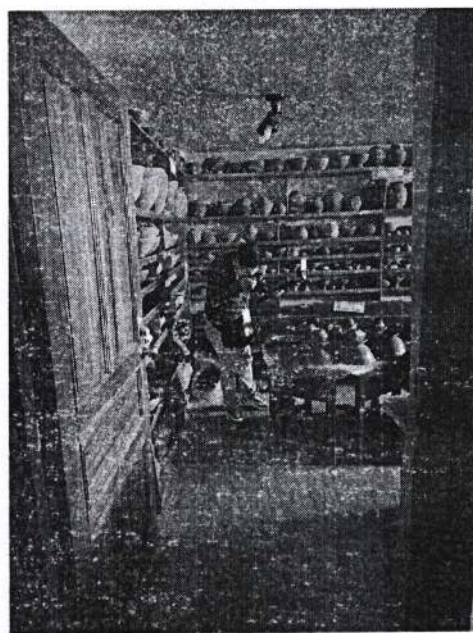

Detalle de Gastos:

DETALLE DE GASTOS REALIZADOS				
No.	FECHA	CLASE DE GASTO	FACTURA No.	VALOR
1	27-10-2025	Alimentación	001-002-000012251	6,00
2	27-10-2025	Alimentación	001-001-000455979	10,10
3	28-10-2025	Alimentación	001-002-000026873	4,00
4	28-10-2025	Alimentación	004-002-000000356	3,00





REPÚBLICA  
DEL ECUADOR

Recibido por: VIVIANA LEGARDA  
Fecha: 12-11-2025 Hora: 11:59  
Designado a: CECILIA PASTORINO  
Fecha: 12-11-2025 Hora: 11:59

Cecilia Pastorino  
CONTABILIDAD

Memorando Nro. INPC-DGRPC-2025-0482-M

12/11/2025

Quito, D.M., 12 de noviembre de 2025

12:06

**PARA:** Sra. Mgs. Amanda Elizabeth Braun Baquero  
**Directora Ejecutiva**

**ASUNTO:** Justificación por retraso en la entrega del informe de comisión en la provincia del Carchi para realizar el análisis de riesgos

De mi consideración:

En atención a las actividades realizadas en el marco del análisis de riesgos a contenedores patrimoniales ubicados en las provincias de Carchi e Imbabura, me permito justificar el retraso en la entrega del informe correspondiente a la comisión de servicios ejecutada en la provincia del Carchi.

Mediante **Memorando Nro. INPC-DGRPC-2025-0351-M**, de fecha **8 de septiembre de 2025**, se solicitó a la máxima autoridad institucional la autorización para la ejecución del análisis de riesgos en los contenedores patrimoniales de las mencionadas provincias, conforme al cronograma de trabajo adjunto, en cumplimiento de la **recomendación DNA2-0067-2023-CGE**, emitida por la Contraloría General del Estado.

Posteriormente, mediante **Memorando Nro. INPC-DGRPC-2025-0385-M**, de fecha **22 de septiembre de 2025**, se informó que, debido al **paro nacional**, la comisión de servicios programada para los días **22, 23 y 24 de septiembre de 2025** debía ser **reprogramada**, indicando que la nueva fecha sería notificada oportunamente.

Finalmente, a través del **Memorando Nro. INPC-DGRPC-2025-0444-M**, de fecha **24 de octubre de 2025**, se estableció que la comisión de servicios se llevaría a cabo los días **27, 28 y 29 de octubre de 2025**, con el propósito de realizar las inspecciones técnicas en los contenedores patrimoniales previstos.

El **retraso en la entrega del informe** se debe principalmente a la **reprogramación de las fechas de la comisión** de las jornadas de socialización de la resolución Nro. 012 y la No. 017 dirigida a los GADs de las provincias de Chimborazo y Cotopaxi, realizadas del 5 al 7 de noviembre del año en curso, lo que no permitió entregar el informe de comisión dentro del tiempo establecido.

En tal virtud, solicito se **considere y justifique el retraso en la presentación del informe técnico**,

Sin otro particular, reitero mis atentos saludos.

Con sentimientos de distinguida consideración.

Atentamente,



Memorando Nro. INPC-DGRPC-2025-0482-M

Quito, D.M., 12 de noviembre de 2025

***Documento firmado electrónicamente***

Lcd. Luis Alfredo Armendaris Benavides

**ANALISTA DE GESTIÓN DE RIESGOS Y TRÁFICO ILÍCITO DE BIENES  
CULTURALES 3**

Copia:

Sra. Mgs. Maria Fernanda Carrion Rodriguez  
**Directora de Gestión de Riesgos del Patrimonio Cultural.**

Sra. Mgs. Monica Patricia Echeverry Aviles  
**Directora Administrativo Financiero**

Sra. Ing. Cecilia Alexandra Pazmiño Uribe  
**Contadora General**

Srta. Ing. Maria Rosa Iza Conteron  
**Secretaria**



Instituto Nacional de Patrimonio Cultural

Dirección: Av. Colón 0e1-93 y Av. 10 de Agosto

Código postal: 170520 / Quito-Ecuador. Teléfono: +593-2 222 7927

[www.patrimoniocultural.gob.ec](http://www.patrimoniocultural.gob.ec)

\* Documento firmado electrónicamente por Quiptax

Memorando Nro. INPC-DGRPC-2025-0444-M

Quito, D.M., 24 de octubre de 2025

**PARA:** Sra. Mgs. Monica Patricia Echeverry Aviles  
**Directora Administrativo Financiero**

**ASUNTO:** Comisión de servicios para realizar análisis de riesgos en provincia del Carchi del 27 al 29 de octubre de 2025

De mi consideración:

Al tiempo de extender un cordial saludo, por medio del presente, la Dirección de Gestión de Riesgos del Patrimonio Cultural pone en su conocimiento que, toda vez que ha sido anunciado el levantamiento del paro por las organizaciones indígenas y abierto la movilización a las provincias del norte del país, se retoma la comisión prevista a la provincia del Carchi, los días 22, 23 y 24 de septiembre de 2025.

En este sentido, me permito indicar que la comisión de servicios se realizará los días 27, 28 y 29 de octubre de 2025, la cual estará conformada por los siguientes funcionarios: Lcdo. Alfredo Armendáris y el Tlgo. Vinicio Ron, con el objeto de efectuar el análisis de riesgos a los repositorios ubicados en dicha jurisdicción.

Por lo tanto solicito de la manera más comedida, autorice un vehículo institucional para el desplazamiento de los funcionarios durante la comisión de servicios.

Con sentimientos de distinguida consideración.

Atentamente,

*Documento firmado electrónicamente*

Mgs. Maria Fernanda Carrion Rodriguez  
**DIRECTORA DE GESTIÓN DE RIESGOS DEL PATRIMONIO CULTURAL.**

Copia:

Lcd. Luis Alfredo Armendaris Benavides  
**Analista de Gestion de Riesgos y Tráfico Ilícito de Bienes Culturales 3**

Sr. Tlgo. Giovanni Vinicio Ron Moreno  
**Analista de Gestión de Riesgos de Patrimonio Cultural**

Sr. Ing. Ramon Antonio Porras Aguirre  
**Analista de Servicios Institucionales 2**

Sr. Lcdo. Galo Xavier Estrella Jaramillo  
**Director de Comunicación Social**

Srta. Ing. Maria Rosa Iza Conteron  
**Secretaria**

gr



Firmado electrónicamente por:  
**MARIA FERNANDA  
CARRION RODRIGUEZ**  
Validar electrónicamente con FirmasIC





**Memorando Nro. INPC-DGRPC-2025-0385-M**

**Quito, D.M., 22 de septiembre de 2025**

**PARA:** Sr. Mgs. Cesar Augusto Calderon Villota  
**Director Administrativo Financiero**

**ASUNTO:** Justificación a la salida para realizar análisis de riesgos provincia del Carchi del 22 al 24-09-2025

De mis consideraciones:

Al tiempo de expresar un cordial saludo, por medio del presente, la Dirección de Gestión de Riesgos del Patrimonio Cultural pone en su conocimiento que en el marco de la comisión prevista a la provincia del Carchi los días 22, 23 y 24 de septiembre de 2025, la misma que se encontraba conformada por los funcionarios de esta Dirección: Lcdo. Alfredo Armendaris y el Tlgo. Vinicio Ron, con el objeto de efectuar el análisis de riesgos a los repositorios ubicados en dicha jurisdicción.

En virtud del paro nacional convocado por organizaciones indígenas, la comisión no pudo llevarse a cabo debido a las restricciones de movilidad y condiciones de seguridad que imposibilitan el normal desarrollo de las actividades planificadas.

En este sentido y de acuerdo a la planificación que esta Dirección tiene prevista realizar en la provincia de Imbabura y Carchi, me permito poner en su conocimiento que esta comisión será reprogramada y se notificará oportunamente la nueva fecha para su ejecución, garantizando así el cumplimiento de los objetivos institucionales en condiciones adecuadas.

Sin otro particular, se emite el presente justificativo para los fines pertinentes.

Atentamente,

*Documento firmado electrónicamente*

Mgs. Maria Fernanda Carrion Rodriguez  
**DIRECTORA DE GESTIÓN DE RIESGOS DEL PATRIMONIO CULTURAL.**

Copia:

Lcd. Luis Alfredo Armendaris Benavides  
**Analista de Gestión de Riesgos y Tráfico Ilícito de Bienes Culturales 3**

Sr. Tlgo. Giovanni Vinicio Ron Moreno  
**Analista de Gestión de Riesgos de Patrimonio Cultural**

Srta. Ing. Maria Rosa Iza Conteron  
**Secretaria**

la



Firmado electrónicamente por:  
**MARIA FERNANDA  
CARRION RODRIGUEZ**  
Validar electrónicamente con: FirmatEC







## Hoja de Ruta

Fecha y hora generación: 2025-11-12 11:52:26 (GMT-5)

Generado por: Monica Patricia Echeverry Aviles

Información del Documento			
No. Documento:	INPC-DGRPC-2025-0482-M	Doc. Referencia:	--
De:	Lcd. Luis Alfredo Armendaris Benavides, Analista de Gestion de Riesgos y Tráfico Ilícito de Bienes Culturales 3, Instituto Nacional de Patrimonio Cultural	Para:	Sra. Mgs. Amanda Elizabeth Braun Baquero, Directora Ejecutiva, Instituto Nacional de Patrimonio Cultural
Asunto:	Justificación por retraso en la entrega del informe de comisión en la provincia del Carchi para realizar el análisis de riesgos	Descripción Anexos:	--
Fecha Documento:	2025-11-12 (GMT-5)	Fecha Registro:	2025-11-12 (GMT-5)

Ruta del documento						
Área	De	Fecha/Hora	Acción	Para	No. Días	Comentario
0100 Dirección Ejecutiva	Amanda Elizabeth Braun Baquero (INPC)	2025-11-12 11:51:02 (GMT-5)	Reasignar	Monica Patricia Echeverry Aviles (INPC)	0	Estimada Mónica favor proceder conforme normativa vigente. Autorizado
0112 Dirección de Gestión Riesgos del Patrimonio Cultural - Matriz	Luis Alfredo Armendaris Benavides (INPC)	2025-11-12 10:44:52 (GMT-5)	Envío Electrónico del Documento		0	
0112 Dirección de Gestión Riesgos del Patrimonio Cultural - Matriz	Luis Alfredo Armendaris Benavides (INPC)	2025-11-12 10:44:52 (GMT-5)	Firma Digital de Documento		0	Documento Firmado Electrónicamente
0112 Dirección de Gestión Riesgos del Patrimonio Cultural - Matriz	Luis Alfredo Armendaris Benavides (INPC)	2025-11-12 10:41:48 (GMT-5)	Registro	Amanda Elizabeth Braun Baquero (INPC)	0	

# Table 1

Table 1. Summary of the data collected during the study.

Table 1. Summary of the data collected during the study.

Table 1. Summary of the data collected during the study.

Table 1. Summary of the data collected during the study.

Table 1. Summary of the data collected during the study.

Table 1. Summary of the data collected during the study.

Table 1. Summary of the data collected during the study.

Table 1. Summary of the data collected during the study.

Table 1. Summary of the data collected during the study.

Table 1. Summary of the data collected during the study.

Table 1. Summary of the data collected during the study.

Table 1. Summary of the data collected during the study.

Table 1. Summary of the data collected during the study.

Table 1. Summary of the data collected during the study.

Table 1. Summary of the data collected during the study.

Table 1. Summary of the data collected during the study.

Table 1. Summary of the data collected during the study.



NO TIENE LOGO

R.U.C.: 1004180616001

FACTURA

No. 001-002-000012251

NÚMERO DE AUTORIZACIÓN

2710202501100418061600120010020000122511234567819

FECHA Y HORA DE AUTORIZACIÓN: 27/10/2025 15:02:54

AMBIENTE: PRODUCCIÓN

EMISIÓN: NORMAL

CLAVE DE ACCESO



2710202501100418061600120010020000122511234567819

HERNANDEZ CEDEÑO ANGEL ENRIQUE

100% CHONERO

Dirección Matriz: IOA CORAZAS YSARANCE

Dirección Sucursal: IOA CORAZAS

OBLIGADO A LLEVAR CONTABILIDAD NO

Razón Social / Nombres y Apellidos: ARMENDARIS BENAVIDES LUIS ALFREDO

Identificación 1708066954

Fecha 27/10/2025

Placa / Matrícula:

Guía

Dirección: QUITO

Cod. Principal	Cod. Auxiliar	Cantidad	Descripción	Detalle Adicional	Precio Unitario	Subsidio	Precio sin Subsidio	Descuento	Precio Total
DM	117	1.00	DESAYUNO MONTUBIObch		6.00	0.00	0.00	0.00	6.00

Información Adicional	
Elaborado por::	ANGEL HERNANDEZ
email::	alfredo_a13@hotmail.com
Dirección::	QUITO
Inf: (Dec.Ad):	-
Inf:(Cia Mer):	-

Forma de pago	Valor
01 - SIN UTILIZACION DEL SISTEMA FINANCIERO	6.00

SUBTOTAL 0%	6.00
SUBTOTAL NO OBJETO DE IVA	0.00
SUBTOTAL EXENTO DE IVA	0.00
SUBTOTAL SIN IMPUESTOS	6.00
TOTAL DESCUENTO	0.00
ICE	0.00
IRBPNR	0.00
PROPINA	0.00
VALOR TOTAL	6.00

VALOR TOTAL SIN SUBSIDIO	0.00
AHORRO POR SUBSIDIO: (Incluye IVA cuando corresponda)	0.00

SRI /







**HOTEL PALACIO IMPERIAL  
ROQUE BENIGNO ARIAS CRESPO**

Dir. Matriz: SUCRE Y PICHINCHA TULCAN

Dir. Sucursal: SUCRE Y PICHINCHA ESQ

Teléfono: 2982713

Obligado a llevar Contabilidad: SI

AGENTE DE RETENCION RESOLUCION NAC- DNCRASC20-00000001

**Factura**

**001 - 001 - 000455979**

RUC: 0501213201001

No. de Autorización:

2710202501050121320100120010010004559794120449214

Fecha y Hora de Autorización:

2025-10-27 17:24:51

Ambiente: PRODUCCIÓN

Emisión: EMISIÓN NORMAL

CLAVE DE ACCESO:

2710202501050121320100120010010004559794120449214



Cliente: Armendaris Alfredo

Dirección: N/A

RUC/CED/PASS: 1708066954

Fecha de Emisión: 27/10/2025

Fecha de Vencimiento: 27/10/2025

Observación: N/A

Teléfono: N/A

Email: facturacionpalacioimperial@gmail.com

Codigo	Cantidad	Descripción	P.Unitario US\$	Descuento US\$	Valor Total US\$
55	1.000	GALLINA SUPIKAY	4.956500	0.0	4.96
245	1.000	JUGO NARANJA	1.304300	0.0	1.30
251	1.000	TIRAMISU DE AMARETTO	2.521700	0.0	2.52

Forma de pago	Valor US
TARJETA DE CRÉDITO	10.1

Subtotal:	8.78
Subtotal 15%:	8.78
I.V.A. 15%:	1.32
Valor Total US\$:	10.10

**RÉGIMEN GENERAL**

Desarrollado por  Practis

SRI /







CAMPAÑA MESIAS LUIS FERNANDO

Dir. Matriz:

SUCRE ENTRE PICHINCHA Y ROCAFUERTE

OBLIGADO A LLEVAR CONTABILIDAD: NO

RUC:1802526291001

FACTURA

Nro: 001002000026873

NÚMERO DE AUTORIZACIÓN:

2810202501180252629100120010020000268731234567812

FECHA Y HORA DE AUTORIZACIÓN:

2025-10-28T08:34:37-05:00

AMBIENTE: PRODUCCIÓN

EMISIÓN: NORMAL

CLAVE DE ACCESO:



2810202501180252629100120010020000268731234567812

RAZÓN SOCIAL CLIENTE:

ARMENDARIS BENAVIDES LUIS ALFREDO

CI/RUC: 1708066954

FECHA EMISIÓN:

28/10/2025

Guía Remisión:

Dirección:

QUITO

#### DETALLES

Cod. Principal	Cantidad	Descripción	Precio Unitario	Descuento	Precio Total
002	1.00	DESAYUNO LUMAR	4.4	0.40	4.00

#### Información Adicional

DIRECCION DEL ADQUIRENTE QUITO  
TELEFONO DEL ADQUIRENTE 0987856643  
EMAIL DEL ADQUIRENTE alfredo\_a13@hotmail.com  
NUMERO DE CALIFICACION ARTESANAL DEL CONTRIBUYENTE 080869

SUBTOTAL 0%	4.00
SUBTOTAL	4.00
DESCUENTO	0.40
VALOR TOTAL	4.00

#### Formas de pago

Descripción	Total	Plazo	Unidad de Tiempo
SIN UTILIZACION DEL SISTEMA FINANCIERO (Efectivo)	4.0		

SRI /

100-105501-101  
PARTIAL  
NO. 100-105501-101



ALL INFORMATION CONTAINED  
HEREIN IS UNCLASSIFIED  
DATE 10-10-2001 BY 60324  
REASON: 25X(1) DCD

ORIGINAL FILED IN 100-105501-101

DATE 10-10-2001 BY 60324  
REASON: 25X(1) DCD

ALL INFORMATION CONTAINED  
HEREIN IS UNCLASSIFIED  
DATE 10-10-2001 BY 60324  
REASON: 25X(1) DCD

ALL INFORMATION CONTAINED  
HEREIN IS UNCLASSIFIED  
DATE 10-10-2001 BY 60324  
REASON: 25X(1) DCD

ALL INFORMATION CONTAINED  
HEREIN IS UNCLASSIFIED  
DATE 10-10-2001 BY 60324  
REASON: 25X(1) DCD

ALL INFORMATION CONTAINED  
HEREIN IS UNCLASSIFIED  
DATE 10-10-2001 BY 60324  
REASON: 25X(1) DCD





MALQUIN FLORES CECILIA DEL CARMEN .

LA TRADICIÓN

Dirección: URUGUAY SN MORONA SANTIAGO

Teléfono: 0999619395

Correo: tradiciondelsabor1967@gmail.com

Contribuyente especial N°: NO

Obligado a llevar contabilidad: NO

RUC: 0400940391001

## FACTURA

NRO: 004-002-000000356

### NÚMERO DE AUTORIZACIÓN

2810202501040094039100120040020000003560000035618

FECHA AUT. 29/10/2025 10:49:39

AMBIENTE: Producción

EMISIÓN: Emisión normal

### CLAVE DE ACCESO:



2810202501040094039100120040020000003560000035618

ARTESANO CALIFICADO 211733-0400940391

Identificación: 1708066954

Fecha de emisión: 28/10/2025

Razón Social / Nombres: ALFREDO

Nombre Comercial / Apellidos: ALMENDARIS

Dirección: QUITO

Teléfono: 0987856643

Cód. Principal	Cant.	Descripción	Detalle Adicional	P. Unitario	Des.	Valor Total
001	1.00	COMIDAS TIPICAS	Alimentación-	3.000000	0.00	3.00

### INFORMACIÓN ADICIONAL

Correo Electrónico: alfredo\_a13@hotmail.com  
Teléfono: 0987856643  
Dirección: QUITO

Forma de pago	Valor	Plazo	Tiempo
SIN UTILIZACIÓN DEL SISTEMA FINANCIERO	3.00	0	días

SUBTOTAL 0%	3.00
SUBTOTAL SIN IMPUESTOS	3.00
DESCUENTO	0.00
0%	0.00
SERVICIOS 10%	0.00
VALOR TOTAL	3.00

Descargue su documento en: <https://facturacionelectronica.samasat.info/sivenin/login>

Usuario: 1708066954

Clave: 1708066954

SRI /

REC-100-100000

FACTURA

Nº DE FACTURA

NÚMERO DE AUTORIZACIÓN

FECHA DE EMISIÓN

FECHA DE VENCIMIENTO

EMISOR

RECEPTOR

CLAVE DE ACCESO



DESCRIPCIÓN DE LOS BIENES O SERVICIOS

CÓDIGO	DESCRIPCIÓN
001	Bienes de consumo
002	Servicios de consultoría
003	Servicios de mantenimiento
004	Servicios de transporte
005	Servicios de alojamiento
006	Servicios de alimentación
007	Servicios de salud
008	Servicios de educación
009	Servicios de cultura
010	Servicios de deporte
011	Servicios de ocio
012	Servicios de seguridad
013	Servicios de limpieza

CÓDIGO	DESCRIPCIÓN
014	Servicios de vigilancia
015	Servicios de mantenimiento de edificios
016	Servicios de mantenimiento de vehículos
017	Servicios de mantenimiento de maquinaria
018	Servicios de mantenimiento de equipos electrónicos
019	Servicios de mantenimiento de equipos de oficina
020	Servicios de mantenimiento de equipos de telecomunicaciones
021	Servicios de mantenimiento de equipos de audio y vídeo
022	Servicios de mantenimiento de equipos de fotografía
023	Servicios de mantenimiento de equipos de informática
024	Servicios de mantenimiento de equipos de redes
025	Servicios de mantenimiento de equipos de seguridad
026	Servicios de mantenimiento de equipos de vigilancia
027	Servicios de mantenimiento de equipos de control de acceso
028	Servicios de mantenimiento de equipos de control de tráfico
029	Servicios de mantenimiento de equipos de control de calidad
030	Servicios de mantenimiento de equipos de control de costes
031	Servicios de mantenimiento de equipos de control de riesgos
032	Servicios de mantenimiento de equipos de control de cumplimiento





CAMPAÑA MESIAS LUIS FERNANDO

Dir. Matriz:

SUCRE ENTRE PICHINCHA Y ROCAFUERTE

OBLIGADO A LLEVAR CONTABILIDAD: NO

RUC:1802526291001

FACTURA

Nro: 001002000026875

NÚMERO DE AUTORIZACIÓN:

2810202501180252629100120010020000268751234567813

FECHA Y HORA DE AUTORIZACIÓN:

2025-10-28T08:39:56-05:00

AMBIENTE: PRODUCCIÓN

EMISIÓN: NORMAL

CLAVE DE ACCESO:



2810202501180252629100120010020000268751234567813

RAZÓN SOCIAL CLIENTE:

ARMENDARIS BENAVIDES LUIS ALFREDO

CI/RUC: 1708066954

FECHA EMISIÓN:

28/10/2025

Guía Remisión:

Dirección:

QUITO

#### DETALLES

Cod. Principal	Cantidad	Descripción	Precio Unitario	Descuento	Precio Total
SER0007	1.00	DESAYUNO AMERICANO	3.85	0.35	3.50

#### Información Adicional

DIRECCION DEL ADQUIRENTE QUITO  
TELEFONO DEL ADQUIRENTE 0987856643  
EMAIL DEL ADQUIRENTE alfredo\_a13@hotmail.com  
NUMERO DE CALIFICACION ARTESANAL DEL CONTRIBUYENTE 080869

SUBTOTAL 0%	3.50
SUBTOTAL	3.50
DESCUENTO	0.35
VALOR TOTAL	3.50

#### Formas de pago

Descripción	Total	Plazo	Unidad de Tiempo
SIN UTILIZACION DEL SISTEMA FINANCIERO (Efectivo)	3.5		

SRI ✓

1001-80305-231001

ENCLOSURE

1001-80305-231001

1001-80305-231001

1001-80305-231001

1001-80305-231001

1001-80305-231001

1001-80305-231001

1001-80305-231001

1001-80305-231001

1001-80305-231001

1001-80305-231001

1001-80305-231001

1001-80305-231001

1001-80305-231001

1001-80305-231001

1001-80305-231001

1001-80305-231001

1001-80305-231001

1001-80305-231001

1001-80305-231001

1001-80305-231001

1001-80305-231001

1001-80305-231001

1001-80305-231001

1001-80305-231001

1001-80305-231001

1001-80305-231001

1001-80305-231001

1001-80305-231001

1001-80305-231001

1001-80305-231001

1001-80305-231001

1001-80305-231001

1001-80305-231001

1001-80305-231001

1001-80305-231001

1001-80305-231001

1001-80305-231001

1001-80305-231001

1001-80305-231001

1001-80305-231001

1001-80305-231001

1001-80305-231001

1001-80305-231001

1001-80305-231001

1001-80305-231001

1001-80305-231001

1001-80305-231001

1001-80305-231001

1001-80305-231001

1001-80305-231001

1001-80305-231001

1001-80305-231001

1001-80305-231001

1001-80305-231001

1001-80305-231001





## HOTEL LUMAR

MARTINEZ CORAL LUIS HERALDO

**Dir. Matriz:**

SUCRE S/N Y ENTRE PICHINCHA Y ROCAFUERTE

**Dir. Establecimiento:**

SUCRE Y ROCAFUERTE

OBLIGADO A LLEVAR CONTABILIDAD: SI

Agente de Retención Resolución Nro: 1

**RUC:0400825279001**

**FACTURA**

**Nro: 001002000001487**

**NÚMERO DE AUTORIZACIÓN:**

**2910202501040082527900120010020000014871234567812**

**FECHA Y HORA DE AUTORIZACIÓN:**

**2025-10-29T09:44:33-05:00**

**AMBIENTE: PRODUCCIÓN**

**EMISIÓN: NORMAL**

**CLAVE DE ACCESO:**



**2910202501040082527900120010020000014871234567812**

**RAZÓN SOCIAL CLIENTE:**

**ALFREDO ARMENDARIS**

**CI/RUC: 1708066954**

**FECHA EMISIÓN:**

**29/10/2025**

**Guía Remisión:**

**Dirección:**

**QUITO**

### DETALLES

Cod. Principal	Cantidad	Descripción	Precio Unitario	Descuento	Precio Total
0009	2.00	SERVICIO DE HOSPEDAJE 08	34.7826	0.00	69.57

SUBTOTAL 0%	0.00
SUBTOTAL 15%	69.57
SUBTOTAL	69.57
DESCUENTO	0.00
IVA 15%	10.43
<b>VALOR TOTAL</b>	<b>80.00</b>

#### Información Adicional

DIRECCION DEL ADQUIRENTE	QUITO
TELEFONO DEL ADQUIRENTE	0997856643
EMAIL DEL ADQUIRENTE	alfredo_a13@hotmail.com
OBSERVACION	Fecha de entrada: 27/10/2025 Fecha de salida: 29/10/2025 Habitación: 401 Pax: 1

#### Formas de pago

Descripción	Total	Plazo	Unidad de Tiempo
SIN UTILIZACION DEL SISTEMA FINANCIERO (Efectivo)	80.0		

SRI ✓





NO TIENE LOGO

R.U.C.: 1305626028001

FACTURA

No. 001-002-000006671

NÚMERO DE AUTORIZACIÓN

2910202501130562602800120010020000066711234567812

FECHA Y HORA DE  
AUTORIZACIÓN: 29/10/2025 14:33:46

AMBIENTE: PRODUCCIÓN

EMISIÓN: NORMAL

CLAVE DE ACCESO



2910202501130562602800120010020000066711234567812

ANGEL BIENVENIDO HERNANDEZ PIN

LA COMIDA MANABITA 100% CHONERO

Dirección AVENIDA DE LOS CORAZAS Y SARANCES  
Matriz:

Dirección AVENIDA DE LOS CORAZAS Y SARANCES  
Sucursal:

OBLIGADO A LLEVAR CONTABILIDAD NO

Razón Social / Nombres y Apellidos:		ALFREDO ARMENDARIS	
Identificación	1708066954	Placa / Matrícula:	Guía
Fecha	29/10/2025		
Dirección:	QUITO		

Cod. Principal	Cod. Auxiliar	Cantidad	Descripción	Detalle Adicional	Precio Unitario	Subsidio	Precio sin Subsidio	Descuento	Precio Total
009	11	1.00	Guatita Mixta con Pollo		4.25	0.00	0.00	0.00	4.25
028	30	1.00	Vaso de Limonada		0.75	0.00	0.00	0.00	0.75

Información Adicional	
Elaborado por::	FACTURADOR
email::	alfredo_a13@hotmail.com
Dirección::	QUITO
DEC. ADUAN. No:	-
CLASE MERCADERIA:	-

Forma de pago	Valor
01 - SIN UTILIZACION DEL SISTEMA FINANCIERO	5.00

SUBTOTAL 0%	5.00
SUBTOTAL NO OBJETO DE IVA	0.00
SUBTOTAL EXENTO DE IVA	0.00
SUBTOTAL SIN IMPUESTOS	5.00
TOTAL DESCUENTO	0.00
ICE	0.00
IRBPNR	0.00
PROPINA	0.00
VALOR TOTAL	5.00
VALOR TOTAL SIN SUBSIDIO	0.00
AHORRO POR SUBSIDIO: (Incluye IVA cuando corresponda)	0.00

SRI /







# REPORTE DE PAGOS REALIZADOS

## DETALLE DE PAGOS

Fecha impresión: 19/09/2025  
Página: 1 de 1  
Usuario: ATORRES141  
Reporte: R00822258.rdlc

EJERCICIO: 2025

TIPO DE ENVIO: SPI

CODIGO ENTIDAD: 141-0000-0000

NOMBRE ENTIDAD: INSTITUTO NACIONAL DE PATRIMONIO CULTURAL

FECHA DE BCE	No. CUR CONF / RCH.	No. de TRF. BCE	TIPO DE PAGO	RUC / CI. BENEFICIARIO	NOMBRE DEL BENEFICIARIO	TIPO DE CUENTA	No. DE CUENTA	BANCO	MONTO	ESTADO	RECLASIFICADO	No. CUR RECLASIFICACION	RECLAF. PAGADA
18/09/2025	120757522	188808	CONTABLE	1708066954	ARMENDARIS BENAVIDES LUIS	AHORROS	3167079100	BANCO DEL PICHINCHA	160.00	CONFIRMADO	NO		NO
TOTALES									0	0			





SECRET

1. The purpose of this document is to provide information regarding the activities of the organization in the field of international relations.

2. The organization has been active in the field of international relations for many years and has achieved significant results in its efforts to promote peace and stability in the world.

SECRET

SECRET



## COMPROBANTE UNICO DE REGISTRO

Institucion:	999 GOBIERNO CENTRAL	No. Preliminar	120757522	FECHA DE ELABORACIÓN		
Unid. Ejecutora:	0000	No. CUR	120757522	16	09	2025
Unid. Desc:	0000	No. Original	120757522			

TIPO DE DOCUMENTO RESPALDO	CLASE DE DOCUMENTO RESPALDO	No.	CUR PRESUPUESTARIO
COMPROBANTES ADMINISTRATIVOS DE GASTOS	SOLICITUD DE CREACION DE FONDO	1410000000000029000112	

Area del Comprobante:	CONTABILIDAD	FECHA DE APROBACIÓN			Tipo CUR:	FRC	Constitucion Automatica de Fondo , de la entidad :141 - 0 Clase de fondo: [FAF] - ANTICIPOS DE VIATICOS PASAJES Y OTROS DE VIAJE CORRIENTES CON RECURSOS FISCALES No. de fondo : 29 No. de Entrada: 112
		16	09	2025	Fuente Especifica		
Beneficiario:	1760006000001	INSTITUTO NACIONAL DE PATRIMONIO CULTURAL					

## AFECTACIÓN CONTABLE

No	CUENTA	SUB-1	SUB-2	AUX-1	AUX-2	AUX-3	DESCRIPCIÓN DE CUENTAS	DEBE	HABER
1	112	15	1	14100000000	1708066954	29	Anticipos de Viáticos Pasajes y Otros de Viaje Institucionales	160.00	0.00
2	212	50	0	14100000000	1708066954	0	Fondos a Otorgarse - Administración Pública Central	0.00	160.00
TOTAL COMPROBANTE ==>								160.00	160.00

SON: CIENTO SESENTA DOLARES

DESCRIPCION: Constitucion Automatica de Fondo , de la entidad :141 - 0 Clase de fondo: [FAF] - ANTICIPOS DE VIATICOS PASAJES Y OTROS DE VIAJE CORRIENTES CON RECURSOS FISCALES No. de fondo : 29 No. de Entrada: 112

## APROBADO

DATOS REGISTRO		DATOS APROBACIÓN		DATOS SOLICITUD PAGO		DATOS AUTORIDAD APR.	
USUARIO:	GQUINTANA141	FIRMA ELECTRONICA:	FJ6E66KPO7Y7BO C	FIRMA ELECTRONICA:		USUARIO:	
FECHA:	16/09/2025	USUARIO:	GQUINTANA141	USUARIO:		FECHA:	
		FECHA:	16/09/2025	FECHA:			



FIRMA



FIRMA



## COMPROBANTE DE CREACIÓN DEL FONDO GLOBAL

Entidad: 141 -0000 -0000 INSTITUTO NACIONAL DE PATRIMONIO CULTURAL

Ejercicio: 2025  
No. Fondo Global: 29  
No. Entrada: 112  
Monto Solicitado: 160,00  
Estado: APROBADO

Tesorería	
Solicitud de Pago	Fecha de Pago

Clase de Fondo: FAF \_ ANTICIPOS DE VIATICOS PASAJES Y OTROS DE VIAJE CORRIENTES CON RECURSOS FISCALES

Descripción: QUITO.- ANTICIPO DE VIÁTICO SEGÚN SOLICITUD 009-DGRPC-INPC-2025 CORRESPONDIENTE A ALFREDO ARMENDARIS ANALISTA DE GESTIÓN DE RIESGOS DE PATRIMONIO POR COMISIÓN DE SERVICIO A TULCAN-CARCHI DEL 22 AL 24-09-2025, MEMORANDO INPC- DGRPC-2025-0351-M.

No. de Solicitud: 29  
No. de Doc. de Aprobación: 29  
No. de Cur Contable:

Fecha Solicitud: 16/09/2025  
Fecha de Aprobación: 16/09/2025

Clase de Fondo	Fuente	Clase de Registro	Ruc	Distribuido	Pagado	Fondo Liquidado	Monto
FAF	002	FRC	1760006000001	NO	NO	NO	160,00

 FIRMA RESPONSABLE	 FIRMA AUTORIZACIÓN
--	--



U.S. GOVERNMENT PRINTING OFFICE: 1964

1	2	3	4	5	6	7	8	9	10	11	12

13  
14  
15  
16  
17  
18  
19  
20  
21  
22  
23  
24  
25  
26  
27  
28  
29  
30  
31  
32  
33  
34  
35  
36  
37  
38  
39  
40  
41  
42  
43  
44  
45  
46  
47  
48  
49  
50  
51  
52  
53  
54  
55  
56  
57  
58  
59  
60  
61  
62  
63  
64  
65  
66  
67  
68  
69  
70  
71  
72  
73  
74  
75  
76  
77  
78  
79  
80  
81  
82  
83  
84  
85  
86  
87  
88  
89  
90  
91  
92  
93  
94  
95  
96  
97  
98  
99  
100

101  
102  
103  
104  
105  
106  
107  
108  
109  
110  
111  
112  
113  
114  
115  
116  
117  
118  
119  
120  
121  
122  
123  
124  
125  
126  
127  
128  
129  
130  
131  
132  
133  
134  
135  
136  
137  
138  
139  
140  
141  
142  
143  
144  
145  
146  
147  
148  
149  
150  
151  
152  
153  
154  
155  
156  
157  
158  
159  
160  
161  
162  
163  
164  
165  
166  
167  
168  
169  
170  
171  
172  
173  
174  
175  
176  
177  
178  
179  
180  
181  
182  
183  
184  
185  
186  
187  
188  
189  
190  
191  
192  
193  
194  
195  
196  
197  
198  
199  
200

201	202	203	204	205	206	207	208	209	210	211	212	213	214	215	216	217	218	219	220	221	222	223	224	225	226	227	228	229	230	231	232	233	234	235	236	237	238	239	240	241	242	243	244	245	246	247	248	249	250	251	252	253	254	255	256	257	258	259	260	261	262	263	264	265	266	267	268	269	270	271	272	273	274	275	276	277	278	279	280	281	282	283	284	285	286	287	288	289	290	291	292	293	294	295	296	297	298	299	300
-----	-----	-----	-----	-----	-----	-----	-----	-----	-----	-----	-----	-----	-----	-----	-----	-----	-----	-----	-----	-----	-----	-----	-----	-----	-----	-----	-----	-----	-----	-----	-----	-----	-----	-----	-----	-----	-----	-----	-----	-----	-----	-----	-----	-----	-----	-----	-----	-----	-----	-----	-----	-----	-----	-----	-----	-----	-----	-----	-----	-----	-----	-----	-----	-----	-----	-----	-----	-----	-----	-----	-----	-----	-----	-----	-----	-----	-----	-----	-----	-----	-----	-----	-----	-----	-----	-----	-----	-----	-----	-----	-----	-----	-----	-----	-----	-----	-----	-----	-----

301	302	303	304	305	306	307	308	309	310	311	312	313	314	315	316	317	318	319	320	321	322	323	324	325	326	327	328	329	330	331	332	333	334	335	336	337	338	339	340	341	342	343	344	345	346	347	348	349	350	351	352	353	354	355	356	357	358	359	360	361	362	363	364	365	366	367	368	369	370	371	372	373	374	375	376	377	378	379	380	381	382	383	384	385	386	387	388	389	390	391	392	393	394	395	396	397	398	399	400
-----	-----	-----	-----	-----	-----	-----	-----	-----	-----	-----	-----	-----	-----	-----	-----	-----	-----	-----	-----	-----	-----	-----	-----	-----	-----	-----	-----	-----	-----	-----	-----	-----	-----	-----	-----	-----	-----	-----	-----	-----	-----	-----	-----	-----	-----	-----	-----	-----	-----	-----	-----	-----	-----	-----	-----	-----	-----	-----	-----	-----	-----	-----	-----	-----	-----	-----	-----	-----	-----	-----	-----	-----	-----	-----	-----	-----	-----	-----	-----	-----	-----	-----	-----	-----	-----	-----	-----	-----	-----	-----	-----	-----	-----	-----	-----	-----	-----	-----	-----

## COMPROBANTE DE CREACIÓN DEL FONDO GLOBAL

Entidad: 141 -0000 -0000 INSTITUTO NACIONAL DE PATRIMONIO CULTURAL

Ejercicio: 2025  
No. Fondo Global: 29  
No. Entrada: 112  
Monto Solicitado: 160,00  
Estado: SOLICITADO

Tesorería	
Solicitud de Pago	Fecha de Pago

Clase de Fondo: FAF \_ ANTICIPOS DE VIATICOS PASAJES Y OTROS DE VIAJE CORRIENTES CON RECURSOS FISCALES

Descripción: QUITO.- ANTICIPO DE VIÁTICO SEGÚN SOLICITUD 009-DGRPC-INPC-2025 CORRESPONDIENTE A ALFREDO ARMENDARIS ANALISTA DE GESTIÓN DE RIESGOS DE PATRIMONIO POR COMISIÓN DE SERVICIO A TULCAN-CARCHI DEL 22 AL 24-09-2025, MEMORANDO INPC- DGRPC-2025-0351-M.

No. de Solicitud: 29

Fecha Solicitud: 16/09/2025

No. de Doc. de Aprobación:

Fecha de Aprobación:

No. de Cur Contable:

Clase de Fondo	Fuente	Clase de Registro	Ruc	Distribuido	Pagado	Fondo Liquidado	Monto
FAF	002	FRC	1760006000001	NO	NO	NO	160,00

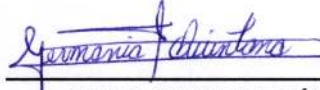
 FIRMA RESPONSABLE	 FIRMA AUTORIZACIÓN
--	--







Instituto Nacional de Patrimonio Cultural

INSTITUTO NACIONAL  
DE PATRIMONIO CULTURAL

DIRECCIÓN ADMINISTRATIVA FINANCIERA



Recibido por: Viviana Leizaola

Fecha: 16-09-2025 10:35

Designado a: Cecilia Pazmiño

SOLICITUD DE AUTORIZACIÓN PARA CUMPLIMIENTO DE SERVICIOS INSTITUCIONALES

Nro. SOLICITUD DE AUTORIZACIÓN PARA CUMPLIMIENTO DE SERVICIOS INSTITUCIONAL 009-DGRPC-INPC-2025

FECHA DE SOLICITUD (dd-mmm-aaaa) 16/09/2025

VIÁTICOS	x	MOVILIZACIONES		SUBSISTENCIAS	ALIMENTACIÓN
----------	---	----------------	--	---------------	--------------

DATOS GENERALES

APELLIDOS - NOMBRES DE LA O EL SERVIDOR  
ARMENDARIS BENAVIDES LUIS ALFREDO

PUESTO QUE OCUPA:  
ANALISTA DE GESTIÓN DE RIESGOS DEL PATRIMONIO

CIUDAD - PROVINCIA DEL SERVICIO INSTITUCIONAL  
CARCHI-TULCAN

NOMBRE DE LA UNIDAD A LA QUE PERTENECE LA O EL SERVIDOR  
DIRECCIÓN DE GESTIÓN DE RIESGOS DEL PATRIMONIO

FECHA SALIDA (dd-mmm-aaaa)	HORA SALIDA (hh:mm)	FECHA LLEGADA (dd-mmm-aaaa)	HORA LLEGADA (hh:mm)
22-09-2025	08:00	24-09-2025	19:30

SERVIDORES QUE INTEGRAN LOS SERVICIOS INSTITUCIONALES: VINICIO RON, ALFREDO ARMENDÁRIS. DIRECCIÓN DE GESTIÓN DE RIESGOS DEL PATRIMONIO CULTURAL INPC.

DESCRIPCIÓN DE LAS ACTIVIDADES A EJECUTARSE:

DE ACUERDO AL MEMORANDO NRO. INPC-DGRPC-2025-0351-M, DE FECHA 08 -09- 2025:

- REALIZAR LA INSPECCIÓN DE CONTENEDORES POSEEDORES DE BIENES CULTURALES ARQUEOLÓGICOS DE LA PROVINCIA DEL CARCHI:
  - ELABORAR ANÁLISIS DE RIESGOS:
    - ✓ COLECCIÓN LUIS VIVAS (SANTA MARTHA DE CUBA),
    - ✓ MUSEO ARQUEOLÓGICO DE HUACA
    - ✓ CASA DE CULTURA NÚCLEO DEL CARCHI

TRANSPORTE

TIPO DE TRANSPORTE (Aéreo, terrestre, marítimo, otros)	NOMBRE DE TRANSPORTE	RUTA	SALIDA		LLEGADA	
			FECHA dd-mmm-aaaa	HORA hh:mm	FECHA dd-mmm-aaaa	HORA hh:mm
TERRESTRE	INPC MATRIZ	QUITO-TULCÁN	22-09-2025	08:00	22-09-2025	17:00
TERRESTRE	INPC-MATRIZ	TULCÁN- QUITO	24-09-2025	15:00	24-09-2025	19:30

Cecilia Pazmiño  
CONTABILIDAD  
16/09/2025  
10:52



INSTITUTO NACIONAL  
DE PATRIMONIO CULTURAL

DIRECCION ADMINISTRATIVA FINANCIERA

Recibo por .....  
Fecha: .....  
Designado a: .....  
Fecha: .....

CEL: 011-222-1111  
FAX: 011-222-1111  
E-MAIL: info@inpc.gub.ve



INVERSIÓN: FAVOR CARGAR EGRESO A:

PROGRAMA:

PROYECTO:

ACTIVIDAD – TAREA

GASTO CORRIENTE:

X

DIRECTOR(a) SU DELEGADO(A) DE PLANIFICACIÓN:

DATOS PARA TRANSFERENCIA

NOMBRE DEL BANCO:

Banco del Pichincha

TIPO DE CUENTA:

Ahorros

No. DE CUENTA:

3167079100

FIRMA DE LA O EL SERVIDOR SOLICITANTE

FIRMA DE LA O EL RESPONSABLE DE LA UNIDAD SOLICITANTE

NOMBRE: ARMENDARIS BENAVIDES LUIS ALFREDO

CARGO: ANALISTA DE GESTIÓN DE RIESGOS DEL PATRIMONIO

NOMBRE: MARÍA FERNANDA CARRIÓN.

CARGO: DIRECTORA DE GESTIÓN DE RIESGOS DEL PATRIMONIO.

FIRMA DE LA AUTORIDAD NOMINADORA O SU DELEGADO

NOTA: Esta solicitud deberá ser presentada para su Autorización, con por lo menos 72 horas de anticipación al cumplimiento de los servicios institucionales; salvo el caso de que por necesidades institucionales la Autoridad Nominadora autorice.

- De no existir disponibilidad presupuestaria, tanto la solicitud como la autorización quedarán insubsistentes
- El informe de Servicios Institucionales deberá presentarse dentro del término de 4 días de cumplido el servicio institucional

Está prohibido conceder servicios institucionales durante los días de descanso obligatorio, con excepción de las Máximas Autoridades o de casos excepcionales debidamente justificados por la Máxima Autoridad o su delegado.

NOMBRE: CÉSAR CALDERÓN

CARGO: Director Administrativa Financiera

AUTORIZACION DE DESCUENTO

FIRMA SOLICITANTE

C.C. 1708066954



*[Handwritten signature]*

*[Handwritten signature]*

*[Handwritten signature]*

Memorando Nro. INPC-DGRPC-2025-0351-M

Quito, D.M., 08 de septiembre de 2025

**PARA:** Sra. Mgs. Amanda Elizabeth Braun Baquero  
**Directora Ejecutiva**

**ASUNTO:** Solicitud de autorización para Inspecciones a contenedores para la aplicación de la recomendación DNA2-0067-2023- CGE

De mi consideración:

Al tiempo de extender un cordial saludo, la Dirección de Gestión de Riesgos del Patrimonio Cultural de conformidad con la recomendación DNA2-0067-2023- CGE, emitida por la Contraloría General del Estado al INPC, que se establece lo siguiente:

*"(...) Directora Ejecutiva: "Dispondrá y supervisará que las Direcciones de Áreas Arqueológicas, Paleontológicas y Patrimonio Subacuático, así como de Gestión de Riesgos del Patrimonio Cultural, ejecuten las acciones necesarias para controlar y asegurar que los GADs correspondientes realicen el inventario y registro de objetos arqueológicos en el sistema SIPCE. Estas direcciones serán responsables, además, del control y verificación de la existencia, estado de conservación y acceso público de dichos bienes, mediante visitas técnicas periódicas y la emisión de informes con la documentación de respaldo correspondiente, con el fin de garantizar su adecuada conservación, mantenimiento y preservación."*

En atención a lo señalado, me permito solicitar de la manera más comedida poder contar con su autorización, con el fin de llevar a cabo el análisis de riesgos correspondiente, a través de inspecciones técnicas en los contenedores que albergan colecciones con objetos arqueológicos en las provincias de Carchi e Imbabura, para lo cual me permito poner en su conocimiento el cronograma de salidas programadas.

A continuación, se detalla el personal responsable y los contenedores que serán inspeccionados:



REPÚBLICA  
DEL ECUADOR

Memorando Nro. INPC-DGRPC-2025-0351-M

Quito, D.M., 08 de septiembre de 2025

CONTENEDOR	PROVINCIA	CANTÓN	FECHA	RESPONSABLE
Colección - Casa del Sr. Vivas	CARCHI	SANTA MARTHA DE CUBA	22/9/2025	Vinicio Ron Armando Vallejo
Museo arqueológico de Huaca	CARCHI	HUACA	23/9/2025	Vinicio Ron Armando Vallejo
Casa de la Cultura núcleo del Carchi	CARCHI	TULCÁN	24/9/2025	Vinicio Ron Armando Vallejo
Museo Arqueológico Carlos Emilio Grijalva (Instituto Bolívar)	CARCHI	BOLÍVAR	7/10/2025	Antonio Guillen Alfredo Armendaris
Museo Blas Ángel (El Angel)	CARCHI	EL ÁNGEL	8/10/2025	Antonio Guillen Alfredo Armendaris
Museo Arqueológico de Montufar	CARCHI	MONTUFAR	9/10/2025	Antonio Guillen Alfredo Armendaris
Museo de las Culturas Cotacachi	IMBABURA	COTACACHI	5/11/2025	Mayra Pullas Armando Vallejo
Museo del Banco Central Ibarra	IMBABURA	IBARRA	6/11/2025	Mayra Pullas Antonio Guillen
Museo Arqueológico y Etnográfico Atahualpa	IMBABURA	IBARRA	6/11/2025	Mayra Pullas Vinicio Ron

Con sentimientos de distinguida consideración.

Atentamente,

*Documento firmado electrónicamente*

Mgs. Maria Fernanda Carrion Rodriguez

**DIRECTORA DE GESTIÓN DE RIESGOS DEL PATRIMONIO CULTURAL.**

Copia:

Sra. Mgs. Gabriela Maribel Lopez Moreno  
**Subdirectora Técnica**

Lcd. Luis Alfredo Armendaris Benavides  
**Analista de Gestion de Riesgos y Tráfico Ilícito de Bienes Culturales 3**

Srta. Ing. Maria Rosa Iza Conteron  
**Secretaria**

la



Firmado electrónicamente por:  
**MARIA FERNANDA  
CARRION RODRIGUEZ**  
Validar únicamente con FIRMAD

**Instituto Nacional de Patrimonio Cultural**

Dirección: Av. Colón 0e1-93 y Av. 10 de Agosto

Código postal: 170520 / Quito-Ecuador. Teléfono: +593-2 222 7927

[www.patrimoniocultural.gob.ec](http://www.patrimoniocultural.gob.ec)

\* Documento firmado electrónicamente por Quiquix

EL NUEVO  
**ECUADOR** DEFIENDE  
IMPULSA  
CONSTRUYE





REPÚBLICA  
DEL ECUADOR

## Hoja de Ruta

Fecha y hora generación: 2025-09-16 11:28:59 (GMT-5)

Generado por: Amanda Elizabeth Braun Baquero

Información del Documento			
No. Documento:	INPC-DGRPC-2025-0351-M	Doc. Referencia:	--
De:	Sra. Mgs. Maria Fernanda Carrion Rodriguez, Directora de Gestión de Riesgos del Patrimonio Cultural., Instituto Nacional de Patrimonio Cultural	Para:	Sra. Mgs. Amanda Elizabeth Braun Baquero, Directora Ejecutiva, Instituto Nacional de Patrimonio Cultural
Asunto:	Solicitud de autorización para Inspecciones a contenedores para la aplicación de la recomendación DNA2-0067-2023- CGE	Descripción Anexos:	--
Fecha Documento:	2025-09-08 (GMT-5)	Fecha Registro:	2025-09-08 (GMT-5)

Ruta del documento						
Área	De	Fecha/Hora	Acción	Para	No. Días	Comentario
0112 Dirección de Gestión Riesgos del Patrimonio Cultural - Matriz	Luis Alfredo Armendaris Benavides (INPC)	2025-09-16 09:01:03 (GMT-5)	Informar	Darwin Manuel Gonzalez Alomoto (INPC)	8	
0112 Dirección de Gestión Riesgos del Patrimonio Cultural - Matriz	Luis Alfredo Armendaris Benavides (INPC)	2025-09-16 09:01:03 (GMT-5)	Informar	Nilo Patricio Villarreal Benavides (INPC)	8	
0112 Dirección de Gestión Riesgos del Patrimonio Cultural - Matriz	Luis Alfredo Armendaris Benavides (INPC)	2025-09-16 09:01:03 (GMT-5)	Informar	Cesar Augusto Calderon Villota (INPC)	8	
0112 Dirección de Gestión Riesgos del Patrimonio Cultural - Matriz	Luis Alfredo Armendaris Benavides (INPC)	2025-09-16 09:01:03 (GMT-5)	Informar	Katya Paola Andrade Vallejo (INPC)	8	
0112 Dirección de Gestión Riesgos del Patrimonio Cultural - Matriz	Luis Alfredo Armendaris Benavides (INPC)	2025-09-16 09:01:03 (GMT-5)	Informar	Yesica Alexandra Calderon Berrones (INPC)	8	
0112 Dirección de Gestión Riesgos del Patrimonio Cultural - Matriz	Luis Alfredo Armendaris Benavides (INPC)	2025-09-16 09:01:03 (GMT-5)	Informar	Jose Antonio Guillen Suarez (INPC)	8	
0112 Dirección de Gestión Riesgos del Patrimonio Cultural - Matriz	Luis Alfredo Armendaris Benavides (INPC)	2025-09-16 09:01:03 (GMT-5)	Informar	Wendy Cristina Arevalo Villamarin (INPC)	8	
0112 Dirección de Gestión Riesgos del Patrimonio Cultural - Matriz	Luis Alfredo Armendaris Benavides (INPC)	2025-09-16 09:01:03 (GMT-5)	Informar	Galo Xavier Estrella Jaramillo (INPC)	8	
0112 Dirección de Gestión Riesgos del Patrimonio Cultural - Matriz	Luis Alfredo Armendaris Benavides (INPC)	2025-09-16 09:01:03 (GMT-5)	Informar	Luis Ernesto Guerrero Zaldumbide (INPC)	8	
0112 Dirección de Gestión Riesgos del Patrimonio Cultural - Matriz	Luis Alfredo Armendaris Benavides (INPC)	2025-09-16 09:01:03 (GMT-5)	Informar	María Fernanda Arboleda López (INPC)	8	
0112 Dirección de Gestión Riesgos del Patrimonio Cultural - Matriz	Luis Alfredo Armendaris Benavides (INPC)	2025-09-16 09:01:03 (GMT-5)	Informar	Gabriela Maribel Lopez Moreno (INPC)	8	
0112 Dirección de Gestión Riesgos del Patrimonio Cultural - Matriz	Luis Alfredo Armendaris Benavides (INPC)	2025-09-16 09:01:03 (GMT-5)	Informar	Amanda Elizabeth Braun Baquero (INPC)	8	
0112 Dirección de Gestión Riesgos del Patrimonio Cultural - Matriz	Luis Alfredo Armendaris Benavides (INPC)	2025-09-16 09:01:03 (GMT-5)	Informar	Jose Ivan Tayupanta Noroña (INPC)	8	
0112 Dirección de Gestión Riesgos del Patrimonio Cultural - Matriz	Luis Alfredo Armendaris Benavides (INPC)	2025-09-16 09:01:03 (GMT-5)	Informar	Sebastian David Cardenas Haro (INPC)	8	
0112 Dirección de Gestión Riesgos del Patrimonio Cultural - Matriz	Luis Alfredo Armendaris Benavides (INPC)	2025-09-16 09:01:03 (GMT-5)	Informar	Ronald Emmanuel Montenegro Ludeña (INPC)	8	
0112 Dirección de Gestión Riesgos del Patrimonio Cultural - Matriz	Luis Alfredo Armendaris Benavides (INPC)	2025-09-16 09:01:03 (GMT-5)	Informar	Genesis Monserrath Cevallos Acosta (INPC)	8	

Instituto Nacional de Patrimonio Cultural

Dirección: Av. Colón 0e1-93 y Av. 10 de Agosto  
Código postal: 170520 / Quito-Ecuador. Teléfono: +593-2 222 7927  
www.patrimoniocultural.gob.ec

\* Documento generado por Quipux

EL NUEVO ECUADOR  
DEFIENDE  
IMPULSA  
CONSTRUYE







REPÚBLICA  
DEL ECUADOR

0112 Dirección de Gestión Riesgos del Patrimonio Cultural - Matriz	Luis Alfredo Armendaris Benavides (INPC)	2025-09-16 09:01:03 (GMT-5)	Informar	Lady Evelyn Aman Esparza (INPC)	8	
0112 Dirección de Gestión Riesgos del Patrimonio Cultural - Matriz	Luis Alfredo Armendaris Benavides (INPC)	2025-09-16 09:01:03 (GMT-5)	Informar	Victoria Katherine Flores Guevara (INPC)	8	
0112 Dirección de Gestión Riesgos del Patrimonio Cultural - Matriz	Luis Alfredo Armendaris Benavides (INPC)	2025-09-16 09:01:03 (GMT-5)	Informar	Karina Soledad Fonseca Hurtado (INPC)	8	
0112 Dirección de Gestión Riesgos del Patrimonio Cultural - Matriz	Luis Alfredo Armendaris Benavides (INPC)	2025-09-16 09:01:03 (GMT-5)	Informar	Francisco Germanico Sanchez Flores (INPC)	8	
0112 Dirección de Gestión Riesgos del Patrimonio Cultural - Matriz	Luis Alfredo Armendaris Benavides (INPC)	2025-09-16 09:01:03 (GMT-5)	Informar	Julio Josue Herrera Proaño (INPC)	8	
0112 Dirección de Gestión Riesgos del Patrimonio Cultural - Matriz	Luis Alfredo Armendaris Benavides (INPC)	2025-09-16 09:01:03 (GMT-5)	Informar	Magaly Fernanda Ceron Jara (INPC)	8	
0112 Dirección de Gestión Riesgos del Patrimonio Cultural - Matriz	Luis Alfredo Armendaris Benavides (INPC)	2025-09-16 09:01:03 (GMT-5)	Informar	José Felix Escorza Troya (INPC)	8	
0112 Dirección de Gestión Riesgos del Patrimonio Cultural - Matriz	Luis Alfredo Armendaris Benavides (INPC)	2025-09-16 09:01:03 (GMT-5)	Informar	Paola Fernanda Jarrin Ochoa (INPC)	8	
0112 Dirección de Gestión Riesgos del Patrimonio Cultural - Matriz	Luis Alfredo Armendaris Benavides (INPC)	2025-09-16 09:01:03 (GMT-5)	Informar	Carlos Andres Lima Bolaños (INPC)	8	
0112 Dirección de Gestión Riesgos del Patrimonio Cultural - Matriz	Luis Alfredo Armendaris Benavides (INPC)	2025-09-16 09:01:03 (GMT-5)	Informar	Felipe Andrade Paula (INPC)	8	
0112 Dirección de Gestión Riesgos del Patrimonio Cultural - Matriz	Luis Alfredo Armendaris Benavides (INPC)	2025-09-16 09:01:03 (GMT-5)	Informar	Daniela Estefania Burbano Benítez (INPC)	8	
0112 Dirección de Gestión Riesgos del Patrimonio Cultural - Matriz	Luis Alfredo Armendaris Benavides (INPC)	2025-09-16 09:01:03 (GMT-5)	Informar	Denisse Pamela Toazo Cuvi (INPC)	8	
0112 Dirección de Gestión Riesgos del Patrimonio Cultural - Matriz	Luis Alfredo Armendaris Benavides (INPC)	2025-09-16 09:01:03 (GMT-5)	Informar	Juan Carlos Vaca Medina (INPC)	8	
0112 Dirección de Gestión Riesgos del Patrimonio Cultural - Matriz	Luis Alfredo Armendaris Benavides (INPC)	2025-09-16 09:01:03 (GMT-5)	Informar	Diana Karolina Abad Abad (INPC)	8	
0112 Dirección de Gestión Riesgos del Patrimonio Cultural - Matriz	Luis Alfredo Armendaris Benavides (INPC)	2025-09-16 09:01:03 (GMT-5)	Informar	Roberto Misael Shuguli Cisneros (INPC)	8	
0112 Dirección de Gestión Riesgos del Patrimonio Cultural - Matriz	Luis Alfredo Armendaris Benavides (INPC)	2025-09-16 09:01:03 (GMT-5)	Informar	Domenica Michelle Zuñiga Ibarra (INPC)	8	
0112 Dirección de Gestión Riesgos del Patrimonio Cultural - Matriz	Luis Alfredo Armendaris Benavides (INPC)	2025-09-16 09:01:03 (GMT-5)	Informar	Michele Veronique Arroyo de Sutter (INPC)	8	
0112 Dirección de Gestión Riesgos del Patrimonio Cultural - Matriz	Luis Alfredo Armendaris Benavides (INPC)	2025-09-16 09:01:03 (GMT-5)	Informar	Felipe Ricardo Andrade Paula (INPC)	8	
0112 Dirección de Gestión Riesgos del Patrimonio Cultural - Matriz	Luis Alfredo Armendaris Benavides (INPC)	2025-09-16 09:01:03 (GMT-5)	Informar	David Fernando Aguirre Ruiz (INPC)	8	
0112 Dirección de Gestión Riesgos del Patrimonio Cultural - Matriz	Luis Alfredo Armendaris Benavides (INPC)	2025-09-16 09:01:03 (GMT-5)	Informar	Lesly Belén Muñoz Lascano (INPC)	8	
0112 Dirección de Gestión Riesgos del Patrimonio Cultural - Matriz	Luis Alfredo Armendaris Benavides (INPC)	2025-09-16 09:01:03 (GMT-5)	Informar	Emilio José Peñaloza Poma (INPC)	8	
0112 Dirección de Gestión Riesgos del Patrimonio Cultural - Matriz	Luis Alfredo Armendaris Benavides (INPC)	2025-09-16 09:01:03 (GMT-5)	Informar	Doris Vanessa Diaz Rivadeneira (INPC)	8	
0112 Dirección de Gestión Riesgos del Patrimonio Cultural - Matriz	Luis Alfredo Armendaris Benavides (INPC)	2025-09-16 09:01:03 (GMT-5)	Informar	Elizabeth Carolina Velarde Velasquez (INPC)	8	
0112 Dirección de Gestión Riesgos del Patrimonio Cultural - Matriz	Luis Alfredo Armendaris Benavides (INPC)	2025-09-16 09:01:03 (GMT-5)	Informar	Cynthia Viviana Chica Pillajo (INPC)	8	
0112 Dirección de Gestión Riesgos del Patrimonio Cultural - Matriz	Luis Alfredo Armendaris Benavides (INPC)	2025-09-16 09:01:03 (GMT-5)	Informar	Madeleine Milly Vinuesa Peralta (INPC)	8	

Instituto Nacional de Patrimonio Cultural

Dirección: Av. Colón 0e1-93 y Av. 10 de Agosto

Código postal: 170520 / Quito-Ecuador. Teléfono: +593-2 222 7827

www.patrimoniocultural.gob.ec

\* Documento generado por Quipux

EL NUEVO  
ECUADOR  
DEFIENDE  
IMPULSA  
CONSTRUYE







REPÚBLICA  
DEL ECUADOR

0112 Dirección de Gestión Riesgos del Patrimonio Cultural - Matriz	Luis Alfredo Armendaris Benavides (INPC)	2025-09-16 09:01:03 (GMT-5)	Informar	Ana Yadira Barreno Mena (INPC)	8	
0112 Dirección de Gestión Riesgos del Patrimonio Cultural - Matriz	Luis Alfredo Armendaris Benavides (INPC)	2025-09-16 09:01:03 (GMT-5)	Informar	Jenny Elizabeth Muñoz Rivas (INPC)	8	
0112 Dirección de Gestión Riesgos del Patrimonio Cultural - Matriz	Luis Alfredo Armendaris Benavides (INPC)	2025-09-16 09:01:03 (GMT-5)	Informar	Johanna Alexandra Ramirez Bustamante (INPC)	8	
0112 Dirección de Gestión Riesgos del Patrimonio Cultural - Matriz	Luis Alfredo Armendaris Benavides (INPC)	2025-09-16 09:01:03 (GMT-5)	Informar	Angelo Michael Cano Medina (INPC)	8	
0112 Dirección de Gestión Riesgos del Patrimonio Cultural - Matriz	Luis Alfredo Armendaris Benavides (INPC)	2025-09-16 09:01:03 (GMT-5)	Informar	Lilia Anita Martinez Ruiz (INPC)	8	
0112 Dirección de Gestión Riesgos del Patrimonio Cultural - Matriz	Luis Alfredo Armendaris Benavides (INPC)	2025-09-16 09:01:03 (GMT-5)	Informar	Milton Giovany Flores Yacelga (INPC)	8	
0112 Dirección de Gestión Riesgos del Patrimonio Cultural - Matriz	Luis Alfredo Armendaris Benavides (INPC)	2025-09-16 09:01:03 (GMT-5)	Informar	Estefania Rivera Naranjo (INPC)	8	
0112 Dirección de Gestión Riesgos del Patrimonio Cultural - Matriz	Luis Alfredo Armendaris Benavides (INPC)	2025-09-16 09:01:03 (GMT-5)	Informar	Daniela Hallo Rodríguez (INPC)	8	
0112 Dirección de Gestión Riesgos del Patrimonio Cultural - Matriz	Luis Alfredo Armendaris Benavides (INPC)	2025-09-16 09:01:03 (GMT-5)	Informar	Andrea Violeta Pesantes Valarezo (INPC)	8	
0112 Dirección de Gestión Riesgos del Patrimonio Cultural - Matriz	Luis Alfredo Armendaris Benavides (INPC)	2025-09-16 09:01:03 (GMT-5)	Informar	Jorge Luis Jaramillo Burbano (INPC)	8	
0112 Dirección de Gestión Riesgos del Patrimonio Cultural - Matriz	Luis Alfredo Armendaris Benavides (INPC)	2025-09-16 09:01:03 (GMT-5)	Informar	Veronica Maribel Ortega Velarde (INPC)	8	
0112 Dirección de Gestión Riesgos del Patrimonio Cultural - Matriz	Luis Alfredo Armendaris Benavides (INPC)	2025-09-16 09:01:03 (GMT-5)	Informar	Alexandra Torres Paez (INPC)	8	
0112 Dirección de Gestión Riesgos del Patrimonio Cultural - Matriz	Luis Alfredo Armendaris Benavides (INPC)	2025-09-16 09:01:03 (GMT-5)	Informar	Carlos Andres Vasquez Mora (INPC)	8	
0112 Dirección de Gestión Riesgos del Patrimonio Cultural - Matriz	Luis Alfredo Armendaris Benavides (INPC)	2025-09-16 09:01:03 (GMT-5)	Informar	Segundo Cristian Saltos Basantes (INPC)	8	
0112 Dirección de Gestión Riesgos del Patrimonio Cultural - Matriz	Luis Alfredo Armendaris Benavides (INPC)	2025-09-16 09:01:03 (GMT-5)	Informar	Cecilia Alexandra Pazmiño Uribe (INPC)	8	
0112 Dirección de Gestión Riesgos del Patrimonio Cultural - Matriz	Luis Alfredo Armendaris Benavides (INPC)	2025-09-16 09:01:03 (GMT-5)	Informar	Holmer Joselito Valdiviezo Yanez (INPC)	8	
0112 Dirección de Gestión Riesgos del Patrimonio Cultural - Matriz	Luis Alfredo Armendaris Benavides (INPC)	2025-09-16 09:01:03 (GMT-5)	Informar	Carla Cruz Álvarez (INPC)	8	
0112 Dirección de Gestión Riesgos del Patrimonio Cultural - Matriz	Luis Alfredo Armendaris Benavides (INPC)	2025-09-16 09:01:03 (GMT-5)	Informar	Carolina Elizabeth Revelo Madera (INPC)	8	
0112 Dirección de Gestión Riesgos del Patrimonio Cultural - Matriz	Luis Alfredo Armendaris Benavides (INPC)	2025-09-16 09:01:03 (GMT-5)	Informar	Gloria Germania Quintana Males (INPC)	8	
0112 Dirección de Gestión Riesgos del Patrimonio Cultural - Matriz	Luis Alfredo Armendaris Benavides (INPC)	2025-09-16 09:01:03 (GMT-5)	Informar	Maria Rosa Iza Conteron (INPC)	8	
0112 Dirección de Gestión Riesgos del Patrimonio Cultural - Matriz	Luis Alfredo Armendaris Benavides (INPC)	2025-09-16 09:01:03 (GMT-5)	Informar	Víctor Mario Lozano Mullo (INPC)	8	
0112 Dirección de Gestión Riesgos del Patrimonio Cultural - Matriz	Luis Alfredo Armendaris Benavides (INPC)	2025-09-16 09:01:03 (GMT-5)	Informar	Victoria Del Rocío Zambonino Balarezo (INPC)	8	
0112 Dirección de Gestión Riesgos del Patrimonio Cultural - Matriz	Luis Alfredo Armendaris Benavides (INPC)	2025-09-16 09:01:03 (GMT-5)	Informar	Rita Del Consuelo Díaz Benalcázar (INPC)	8	
0112 Dirección de Gestión Riesgos del Patrimonio Cultural - Matriz	Luis Alfredo Armendaris Benavides (INPC)	2025-09-16 09:01:03 (GMT-5)	Informar	Viviana Legarda Zuleta (INPC)	8	
0112 Dirección de Gestión Riesgos del Patrimonio Cultural - Matriz	Luis Alfredo Armendaris Benavides (INPC)	2025-09-16 09:01:03 (GMT-5)	Informar	Mayra Consuelo Pullas Villarreal (INPC)	8	

Instituto Nacional de Patrimonio Cultural

Dirección: Av. Colón 0e1-93 y Av. 10 de Agosto

Código postal: 170520 / Quito-Ecuador. Teléfono: +593-2 222 7327

www.patrimoniocultural.gob.ec

\* Documento generado por Quipux

EL NUEVO  
ECUADOR  
DEFIENDE  
IMPULSA  
CONSTRUYE







REPÚBLICA  
DEL ECUADOR

0112 Dirección de Gestión Riesgos del Patrimonio Cultural - Matriz	Luis Alfredo Armendaris Benavides (INPC)	2025-09-16 09:01:03 (GMT-5)	Informar	Kléver José Campos Paredes (INPC)	8	
0112 Dirección de Gestión Riesgos del Patrimonio Cultural - Matriz	Luis Alfredo Armendaris Benavides (INPC)	2025-09-16 09:01:03 (GMT-5)	Informar	Juan Alejandro García Campoverde (INPC)	8	
0112 Dirección de Gestión Riesgos del Patrimonio Cultural - Matriz	Luis Alfredo Armendaris Benavides (INPC)	2025-09-16 09:01:03 (GMT-5)	Informar	Jose Marcelo León Bedoya (INPC)	8	
0112 Dirección de Gestión Riesgos del Patrimonio Cultural - Matriz	Luis Alfredo Armendaris Benavides (INPC)	2025-09-16 09:01:03 (GMT-5)	Informar	Fredy Germán Ramos Ante (INPC)	8	
0112 Dirección de Gestión Riesgos del Patrimonio Cultural - Matriz	Luis Alfredo Armendaris Benavides (INPC)	2025-09-16 09:01:03 (GMT-5)	Informar	Rubén Fernando Endara Dávila (INPC)	8	
0112 Dirección de Gestión Riesgos del Patrimonio Cultural - Matriz	Luis Alfredo Armendaris Benavides (INPC)	2025-09-16 09:01:03 (GMT-5)	Informar	Heriberto Tejada Bosmediano (INPC)	8	
0112 Dirección de Gestión Riesgos del Patrimonio Cultural - Matriz	Luis Alfredo Armendaris Benavides (INPC)	2025-09-16 09:01:03 (GMT-5)	Informar	Richard Gonzalo Santos Abarca (INPC)	8	
0112 Dirección de Gestión Riesgos del Patrimonio Cultural - Matriz	Luis Alfredo Armendaris Benavides (INPC)	2025-09-16 09:01:03 (GMT-5)	Informar	Ramon Antonio Porras Aguirre (INPC)	8	
0112 Dirección de Gestión Riesgos del Patrimonio Cultural - Matriz	Luis Alfredo Armendaris Benavides (INPC)	2025-09-16 09:01:03 (GMT-5)	Informar	Jeaneth Alexandra Coque Alarcón (INPC)	8	
0112 Dirección de Gestión Riesgos del Patrimonio Cultural - Matriz	Luis Alfredo Armendaris Benavides (INPC)	2025-09-16 09:01:03 (GMT-5)	Informar	Edison Omar Guano Redín (INPC)	8	
0112 Dirección de Gestión Riesgos del Patrimonio Cultural - Matriz	Luis Alfredo Armendaris Benavides (INPC)	2025-09-16 09:01:03 (GMT-5)	Informar	Armando Carlos Vallejo Erazo (INPC)	8	
0112 Dirección de Gestión Riesgos del Patrimonio Cultural - Matriz	Luis Alfredo Armendaris Benavides (INPC)	2025-09-16 09:01:03 (GMT-5)	Informar	Jorge Patricio Ruiz Bustamante (INPC)	8	
0112 Dirección de Gestión Riesgos del Patrimonio Cultural - Matriz	Luis Alfredo Armendaris Benavides (INPC)	2025-09-16 09:01:03 (GMT-5)	Informar	Eduardo Mecias Molina Calvopiña (INPC)	8	
0112 Dirección de Gestión Riesgos del Patrimonio Cultural - Matriz	Luis Alfredo Armendaris Benavides (INPC)	2025-09-16 09:01:03 (GMT-5)	Informar	Lorena Fernanda Narvaez Sevilla (INPC)	8	
0112 Dirección de Gestión Riesgos del Patrimonio Cultural - Matriz	Luis Alfredo Armendaris Benavides (INPC)	2025-09-16 09:01:03 (GMT-5)	Informar	Martha Elizabeth Romero Bastidas (INPC)	8	
0112 Dirección de Gestión Riesgos del Patrimonio Cultural - Matriz	Luis Alfredo Armendaris Benavides (INPC)	2025-09-16 09:01:03 (GMT-5)	Informar		8	
0112 Dirección de Gestión Riesgos del Patrimonio Cultural - Matriz	Luis Alfredo Armendaris Benavides (INPC)	2025-09-16 09:01:03 (GMT-5)	Informar	Fernando Edwin Espinoza Guerra (INPC)	8	
0112 Dirección de Gestión Riesgos del Patrimonio Cultural - Matriz	Luis Alfredo Armendaris Benavides (INPC)	2025-09-16 09:01:03 (GMT-5)	Informar	Mario Mauricio Panchi Flores (INPC)	8	
0112 Dirección de Gestión Riesgos del Patrimonio Cultural - Matriz	Luis Alfredo Armendaris Benavides (INPC)	2025-09-16 09:01:03 (GMT-5)	Informar	Giovanny Vinicio Ron Moreno (INPC)	8	
0112 Dirección de Gestión Riesgos del Patrimonio Cultural - Matriz	Maria Fernanda Carrion Rodriguez (INPC)	2025-09-15 11:06:45 (GMT-5)	Reasignar	Luis Alfredo Armendaris Benavides (INPC)	7	Estimado Alfredo, por favor proceder de acuerdo a cronograma y mantener informada a esta Dirección
0100 Dirección Ejecutiva	Amanda Elizabeth Braun Baquero (INPC)	2025-09-15 10:30:12 (GMT-5)	Reasignar	Maria Fernanda Carrion Rodriguez (INPC)	7	Estimada Fer Carrion, autorizado proceder
0100 Dirección Ejecutiva	Amanda Elizabeth Braun Baquero (INPC)	2025-09-15 10:29:17 (GMT-5)	Recuperar Documento desde Reasignación		7	  Se recuperó el documento desde Reasignación
0100 Dirección Ejecutiva	Amanda Elizabeth Braun Baquero (INPC)	2025-09-11 17:34:05 (GMT-5)	Reasignar	Katya Paola Andrade Vallejo (INPC)	3	Estimada Katya para consolidar y preparar la respuesta a la CGE
0112 Dirección de Gestión Riesgos del Patrimonio Cultural - Matriz	Maria Fernanda Carrion Rodriguez (INPC)	2025-09-08 16:01:54 (GMT-5)	Envío Electrónico del Documento		0	
0112 Dirección de Gestión Riesgos del Patrimonio Cultural - Matriz	Maria Fernanda Carrion Rodriguez (INPC)	2025-09-08 16:01:54 (GMT-5)	Firma Digital de Documento		0	Documento Firmado Electrónicamente
0112 Dirección de Gestión Riesgos del Patrimonio Cultural - Matriz	Maria Fernanda Carrion Rodriguez (INPC)	2025-09-08 16:01:24 (GMT-5)	Registro	Amanda Elizabeth Braun Baquero (INPC)	0	

Instituto Nacional de Patrimonio Cultural

Dirección: Av. Colón 0e1-93 y Av. 10 de Agosto

Código postal: 170520 / Quito-Ecuador. Teléfono: +593-2 222 7327

www.patrimoniocultural.gob.ec

\* Documento generado por Quipux

EL NUEVO  
ECUADOR  
DEFIENDE  
IMPULSA  
CONSTRUYE







REPÚBLICA  
DEL ECUADOR

Oficio Nro. INPC-INPC-2025-1899-O

Quito, D.M., 11 de agosto de 2025

**Asunto:** Solicitud de facilidades de acceso a contenedores de bienes culturales.

Doctor  
Jaime Orlando Masapanta Cobacango  
**Alcalde**  
**GOBIERNO AUTONOMO DESCENTRALIZADO DEL CANTON CAYAMBE**

Señor Magíster  
Jomar José Efrén Cevallos Moreno  
**Alcalde de Cotacachi**  
**GOBIERNO AUTÓNOMO DESCENTRALIZADO MUNICIPAL DE SANTA ANA DE COTACACHI**

Señor Licenciado  
Tarcisio Florencio Shiguango Chimbo  
**Alcalde (Subrogante)**  
**GOBIERNO AUTÓNOMO DESCENTRALIZADO MUNICIPAL DE ARCHIDONA**

Señor Magíster  
Vicko Alfredo Villacis Tenorio  
**Alcalde GADMCE**  
**GOBIERNO AUTÓNOMO DESCENTRALIZADO MUNICIPAL DEL CANTÓN ESMERALDAS**

Señor Tecnólogo  
Wilson Humberto Rodríguez Vergara  
**Alcalde del G. A. D. Municipal del Cantón Mejía**  
**GOBIERNO AUTÓNOMO DESCENTRALIZADO MUNICIPAL DEL CANTÓN MEJÍA**

Señor  
Victor Antonio Miele Paladines  
**Alcalde del Cantón Puerto Quito**  
**GOBIERNO AUTÓNOMO DESCENTRALIZADO MUNICIPAL DEL CANTÓN PUERTO QUITO**

Señor Médico Veterinario Zootecnista  
Freddy Roberth Arrobo Arrobo  
**Alcalde del Cantón Pedro Vicente Maldonado**  
**GOBIERNO AUTÓNOMO DESCENTRALIZADO MUNICIPAL DEL CANTÓN PEDRO VICENTE MALDONADO**

Señor Abogado  
Jairo Aldemar Huera Aldas  
**Alcalde**  
**GOBIERNO AUTÓNOMO DESCENTRALIZADO MUNICIPAL SAN PEDRO DE HUACA**

Señor Abogado





REPÚBLICA  
DEL ECUADOR

Oficio Nro. INPC-INPC-2025-1899-O

Quito, D.M., 11 de agosto de 2025

Jimmy Xavier Reyes Mariño

**Alcalde**

**GOBIERNO AUTÓNOMO DESCENTRALIZADO MUNICIPAL DE TENA**

Señor

Fausto Isidro Ruiz Quinteros

**Alcalde**

**GOBIERNO AUTÓNOMO DESCENTRALIZADO DEL CANTÓN MIRA**

Señor Ingeniero

Abraham Alfredo Freire Paz

**Alcalde del Cantón Lago Agrio**

**GOBIERNO AUTÓNOMO DESCENTRALIZADO MUNICIPAL DE LAGO AGRIO**

Señor

Jorge David León González

**Alcalde del Cantón Pallatanga**

**GOBIERNO AUTÓNOMO DESCENTRALIZADO MUNICIPAL DE PALLATANGA**

Señor Abogado

Cesar Javier Escobar Vallejos

**Alcalde**

**GOBIERNO AUTÓNOMO DESCENTRALIZADO MUNICIPAL DE ANTONIO ANTE**

Señor

William Patricio Maldonado Jimenez

**Presidente de la AME**

**ASOCIACIÓN DE MUNICIPALIDADES ECUATORIANAS**

En su Despacho

Estimados señores Administradores de Contenedores de Bienes Culturales:

Al tiempo de extender un cordial saludo de quienes conformamos el Instituto Nacional de Patrimonio Cultural, por medio del presente en esta ocasión, nos dirigimos a ustedes con el propósito de solicitar su valiosa colaboración en el marco de las acciones orientadas a la preservación, protección y gestión adecuada de los bienes culturales patrimoniales, ubicados en los contenedores bajo su responsabilidad, como se señala en la Resolución: "(...) 006-CNC-2017; 004-CNC-2015: *"Para preservar, mantener y difundir el patrimonio arquitectónico, cultural y construir espacios públicos para estos fines a favor de los GADs"*.

Es importante recalcar la relevancia que representa la conservación del patrimonio cultural para la memoria histórica y la identidad colectiva del país, ante lo cual se solicita tener a bien ejecutar las siguientes acciones:

1. Realizar un control y verificación de existencias, así como una evaluación del estado de conservación de los bienes culturales patrimoniales resguardados en los contenedores a su cargo.

Instituto Nacional de Patrimonio Cultural

Dirección: Av. Colón Del-83 y Av. 70 de Agosto

Código postal: 170520 / Quito - Ecuador. Teléfono: +593-2 222 7977

[www.patrimoniocultural.gob.ec](http://www.patrimoniocultural.gob.ec)

\* Documento firmado electrónicamente por Quipux

EL NUEVO  
**ECUADOR**



Oficio Nro. INPC-INPC-2025-1899-O

Quito, D.M., 11 de agosto de 2025

2. Garantizar el acceso público a dichos espacios, conforme a lo establecido en las disposiciones legales y normativas vigentes en materia de patrimonio cultural.
3. Facilitar y colaborar con las inspecciones técnicas que serán ejecutadas por personal especializado del INPC, con el fin de realizar análisis de riesgos en los contenedores patrimoniales y emitir recomendaciones pertinentes para su adecuada gestión.
4. Actualizar las coordenadas georeferenciadas en el SIPCE, de las fichas de inventario que correspondan a cada uno de los contenedores.

En este sentido, el Instituto Nacional de Patrimonio Cultural, pone en su conocimiento que las inspecciones técnicas con el fin de realizar el análisis de riesgos en los contenedores patrimoniales, se llevarán a cabo a través del equipo técnico de la Dirección de Gestión de Riesgos del Patrimonio Cultural.

En caso de requerir mayor información y/o coordinación adicional, pueden comunicarse con la Mgs. María Fernanda Carrión, Directora de Gestión de Riesgos del Patrimonio Cultural, al número telefónico (02) 2 927 969 ext. 128 / 0984082987 o al siguiente correo electrónico (maria.carrion@patrimoniocultural.gob.ec)

Agradecemos de antemano su atención y predisposición para contribuir en esta importante labor de resguardo del patrimonio cultural nacional.

Con sentimientos de distinguida consideración.

Atentamente,

*Documento firmado electrónicamente*

Mgs. Amanda Elizabeth Braun Baquero  
**DIRECTORA EJECUTIVA**

Copia:

Señora Magíster  
Gabriela Maribel Lopez Moreno  
**Subdirectora Técnica**

Señor Especialista  
Luis Ernesto Guerrero Zaldumbide  
**Director de Control Técnico, Conservación y Salvaguardia del Patrimonio Cultural**

Señora Magíster  
María Fernanda Carrión Rodríguez  
**Directora de Gestión de Riesgos del Patrimonio Cultural.**

Señor Licenciado  
Luis Alfredo Armendaris Benavides  
**Analista de Gestión de Riesgos y Tráfico Ilícito de Bienes Culturales 3**

Señor Licenciado  
Armando Carlos Vallejo Erazo  
**Analista de Gestión de Riesgos de Patrimonio Cultural**



REPÚBLICA  
DEL ECUADOR

Oficio Nro. INPC-INPC-2025-1899-O

Quito, D.M., 11 de agosto de 2025

Señor Especialista  
Jose Antonio Guillen Suarez  
**Analista de Gestión de Riesgos del Patrimonio Cultural**

Señora Magíster  
Mayra Consuelo Pullas Villarroel  
**Inspectora de Tráfico Ilícito de Bienes Culturales**

Señorita Ingeniera  
Maria Rosa Iza Conteron  
**Secretaria**

mi/la/mc/gl



Firmado electrónicamente por:  
**AMANDA ELIZABETH  
BRAUN BAQUERO**  
Validar documento con FirmatEC

**Instituto Nacional de Patrimonio Cultural**

Dirección: Av. Colón 93 y Av. 10 de Agosto  
Código postal: 170520 / Quito - Ecuador. Teléfono: +593-2 222 7927  
[www.patrimoniocultural.gob.ec](http://www.patrimoniocultural.gob.ec)

\* Documento firmado electrónicamente por Quipux

EL NUEVO  
**ECUADOR**



# CERTIFICACION PRESUPUESTARIA

Institucion:

INSTITUTO NACIONAL DE PATRIMONIO CULTURAL

NO. CERTIFICACION

372

FECHA DE ELABORACIÓN

07

10

25

Unid. Ejecutora:

Unid. Desc:

TIPO DE DOCUMENTO RESPALDO

CLASE DE DOCUMENTO RESPALDO

COMPROBANTES ADMINISTRATIVOS  
DE GASTOS

COMPROMISO NORMAL OTROS GASTOS

CLASE DE REGISTRO

COM

CLASE DE GASTO

OGA

# CERTIFICACION PRESUPUESTARIA

PG	SP	PY	ACT	ITEM	UBG	FTE	ORG	N. Prest	DESCRIPCION	MONTO
01	00	000	001	530303	1701	001	0000	0000	Viaticos y Subsistencias en el Interior	\$1,000.00
TOTAL PRESUPUESTARIO										\$1,000.00
TOTAL										

SON: MIL DOLARES

## DESCRIPCION:

QUITO.- CERTIFICACIÓN PRESUPUESTARIA PARA PAGO DE VIÁTICOS AL INTERIOR PARA EL PERSONAL DEL INPC MATRIZ CORRESPONDIENTE AL PERIODO OCTUBRE - DICIEMBRE 2025, SEGÚN REQUERIMIENTO Y AUTORIZACIÓN INPC-DAF-2025-1242-M

## DATOS APROBACIÓN

ESTADO

REGISTRADO:

APROBADO:

APROBADO

FECHA:  
07/10/2025



KARINA DANIELA  
HALLO RODRIGUEZ

Funcionario Responsable



MONICA PATRICIA  
ECHEVERRY AVILES

Director Financiero

